



09/04/26

תאריך הפקדה:

שם דייר: קומה 13 אסף ונורית לפיש

31/03/26

תאריך קריאה נוכחית:

שם אתר: מגדלי לייף B

01/03/26

תאריך קריאה קודמת:

לקוח/ה נכבד/ה, אנו מתכבדים להגיש את חישוב צריכת החשמל לתקופה 01/03/26 - 31/03/26:

אסף ונורית ולפיש - 1 - (3x40)21055496

סוג תעריף	סוג צריכה	קריאה קודמת	קריאה נוכחית	סה"כ צריכה בקוט"ש	מחיר לקוט"ש בא"ג	סה"כ לתשלום
פרטי חשבון עבור תאריכים:						
777	פסגה	01/03/26	31/03/26	20.28	42.93	8.71 ₪
778	גבע	8.34	8.34	0.00	0.00	0.00 ₪
779	שפל	8,591.52	8,815.80	224.28	39.45	88.48 ₪

סה"כ לדיר:

פסגה	גבע	שפל	סה"כ	שיא ביקוש
20.28	0.00	224.28	244.56	2.12
8.71 ₪	0.00 ₪	88.48 ₪	97.18 ₪	

סה"כ צריכה

סה"כ לתשלום

253.16 ₪	תשלום קבוע	
12.17 ₪	תשלום עבור גודל חיבור בKVA (3x40)	
362.51 ₪	סה"כ לתשלום	לא כולל מע"מ

התפלגות חיוב בש"ח לפי תעו"ז

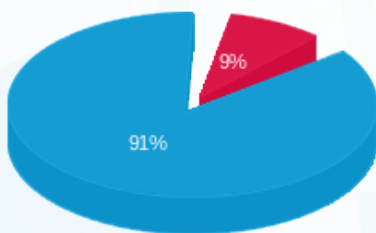

- פסגה (8.71 ₪)
- גבע (0.00 ₪)
- שפל (88.48 ₪)

הסטוריית צריכה בקוט"ש

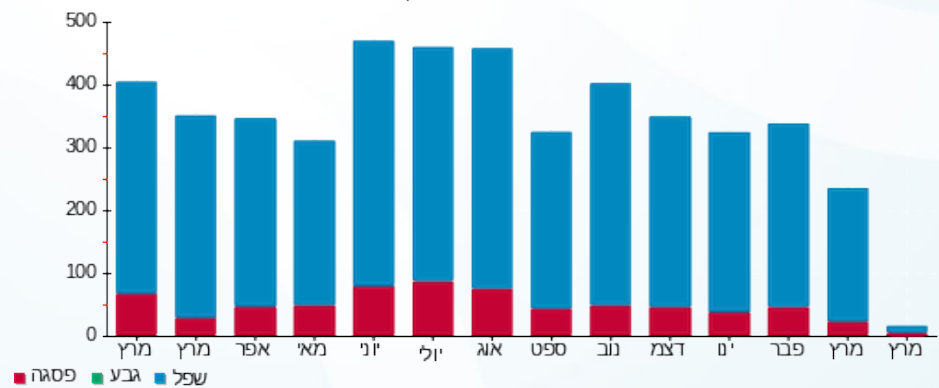

- פסגה
- גבע
- שפל

