



09/04/26

תאריך הפקה:

31/03/26

תאריך קריאה נוכחית:

01/03/26

תאריך קריאה קודמת:

שם דייר: MY טמבוריה
שם אתר: צים סנטר גני תיקווה

לקוח/ה נכבד/ה, אנו מתכבדים להגיש את חישוב צריכת החשמל לתקופה 01/03/26 - 31/03/26:

MY טמבוריה - 2 - 20004315(3x80)

| סוג תעריף | סוג צריכה | קריאה קודמת | קריאה נוכחית | סה"כ צריכה בקוט"ש | מחיר לקוט"ש בא"ג | סה"כ לתשלום |
|-----------|-----------|-------------|--------------|-------------------|--------------------------|-------------|
| | | | 31/03/26 | 01/03/26 | פרטי חשבון עבור תאריכים: | |
| 777 | פסגה | 37,069.20 | 37,360.90 | 291.70 | 42.93 | 125.23 ₪ |
| 778 | גבע | 5,292.00 | 5,292.00 | 0.00 | 0.00 | 0.00 ₪ |
| 779 | שפל | 62,730.70 | 63,721.30 | 990.60 | 39.45 | 390.79 ₪ |

ציבורי ומ"א

| סוג תעריף | סוג צריכה | קריאה קודמת | קריאה נוכחית | סה"כ צריכה בקוט"ש | מחיר לקוט"ש בא"ג | סה"כ לתשלום |
|-----------|-----------|-------------|--------------|-------------------|--------------------------|-------------|
| | | | 31/03/26 | 01/03/26 | פרטי חשבון עבור תאריכים: | |
| 777 | פסגה | | | 259.257 | 42.93 | 111.30 ₪ |
| 778 | גבע | | | 0.000 | 0.00 | 0.00 ₪ |
| 779 | שפל | | | 1,026.864 | 39.45 | 405.10 ₪ |

סה"כ לדיר:

| פסגה | גבע | שפל | סה"כ | שיא ביקוש |
|----------|--------|----------|------------|-----------|
| 550.96 | 0.00 | 2,017.46 | 2,568.42 | 196.18 |
| 236.53 ₪ | 0.00 ₪ | 795.89 ₪ | 1,032.42 ₪ | |

סה"כ צריכה
סה"כ לתשלום

| | | |
|------------|-----------------------------------|--------------|
| 253.16 ₪ | תשלום קבוע | |
| 24.33 ₪ | תשלום עבור גודל חיבור בKVA (3x80) | |
| 1,309.91 ₪ | סה"כ לתשלום | לא כולל מע"מ |

התפלגות חיוב בש"ח לפי תע"ז

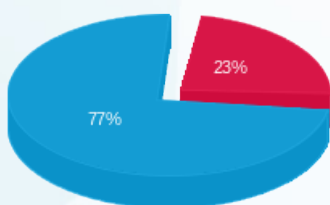

פסגה (236.53 ₪) 23%
גבע (0.00 ₪) 77%
שפל (795.89 ₪)

הסטוריית צריכה בקוט"ש

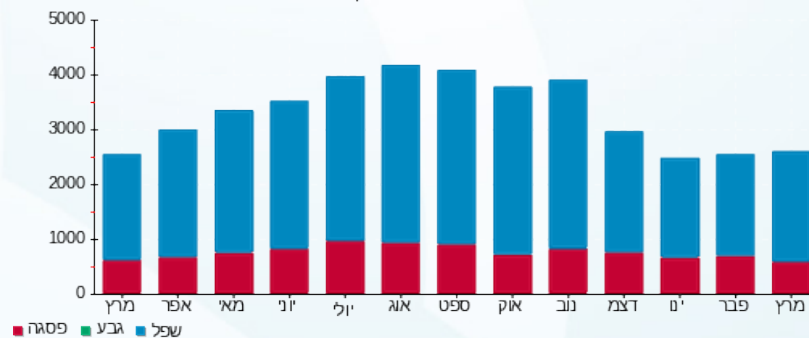

09/04/26 תאריך הפקה:
 31/03/26 תאריך קריאה נוכחית:
 01/03/26 תאריך קריאה קודמת:

שם דייר: WONDERLAND KIDS (משחקה)
 שם אתר: צים סנטר גני תיקווה

לקוח/ה נכבד/ה, אנו מתכבדים להגיש את חישוב צריכת החשמל לתקופה 01/03/26 - 31/03/26:

WONDERLAND KIDS (משחקה) - 3 - 20004313 (3x250)

| סוג תעריף | סוג צריכה | קריאה קודמת | קריאה נוכחית | סה"כ צריכה בקוט"ש | מחיר לקוט"ש בא"ג | סה"כ לתשלום |
|--------------------------|-----------|-------------|--------------|-------------------|------------------|-------------|
| פרטי חשבון עבור תאריכים: | | | | | | |
| 777 | פסגה | 01/03/26 | 31/03/26 | 1,028.00 | 42.93 | 441.32 ₪ |
| 778 | גבע | 15,525.60 | 15,525.60 | 0.00 | 0.00 | 0.00 ₪ |
| 779 | שפל | 266,456.80 | 271,512.00 | 5,055.20 | 39.45 | 1,994.28 ₪ |

ציבורי ומ"א

| סוג תעריף | סוג צריכה | קריאה קודמת | קריאה נוכחית | סה"כ צריכה בקוט"ש | מחיר לקוט"ש בא"ג | סה"כ לתשלום |
|--------------------------|-----------|-------------|--------------|-------------------|------------------|-------------|
| פרטי חשבון עבור תאריכים: | | | | | | |
| 777 | פסגה | 01/03/26 | 31/03/26 | 622.065 | 42.93 | 267.05 ₪ |
| 778 | גבע | 0.000 | 0.000 | 0.000 | 0.00 | 0.00 ₪ |
| 779 | שפל | 2,463.875 | 2,463.875 | 2,463.875 | 39.45 | 972.00 ₪ |

סה"כ לדירה:

| פסגה | גבע | שפל | סה"כ | שיא ביקוש |
|----------|--------|------------|------------|-----------|
| 1,650.07 | 0.00 | 7,519.07 | 9,169.14 | 779.94 |
| ₪ 708.37 | ₪ 0.00 | ₪ 2,966.27 | ₪ 3,674.65 | |

סה"כ צריכה
 סה"כ לתשלום

| | | |
|------------|---|---------------------|
| 253.16 ₪ | תשלום קבוע | |
| 76.04 ₪ | תשלום עבור גודל חיבור בKVA (3x250) | |
| 4,003.84 ₪ | סה"כ לתשלום | לא כולל מע"מ |

התפלגות חיוב בש"ח לפי תע"ז

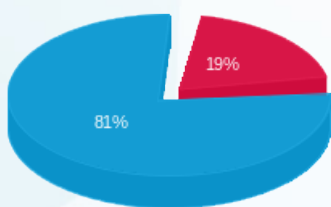

פסגה (708.37 ₪) 19%
 גבע (0.00 ₪)
 שפל (2,966.27 ₪) 81%

הסטוריית צריכה בקוט"ש

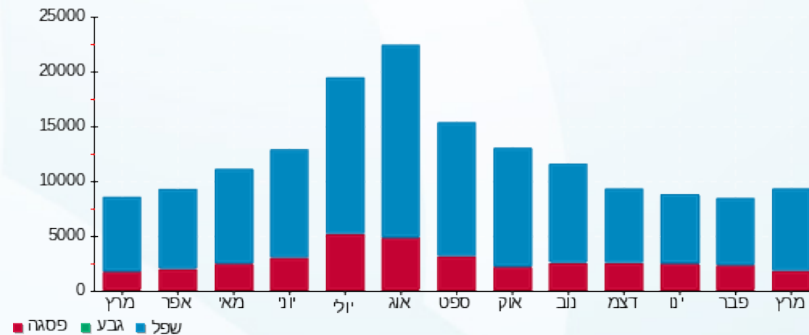



09/04/26

תאריך הפקדה:

שם דייר: אהרוני קצבייה
שם אתר: צים סנטר גני תיקווה

31/03/26

תאריך קריאה נוכחית:

01/03/26

תאריך קריאה קודמת:

לקוח/ה נכבד/ה, אנו מתכבדים להגיש את חישוב צריכת החשמל לתקופה 01/03/26 - 31/03/26:

קצביית אהרוני - 2 - 20004320(3x160)

| סוג תעריף | סוג צריכה | קריאה קודמת | קריאה נוכחית | סה"כ צריכה בקוט"ש | מחיר לקוט"ש בא"ג | סה"כ לתשלום |
|-----------|-----------|-------------|--------------|--------------------------|------------------|-------------|
| | | 01/03/26 | 31/03/26 | פרטי חשבון עבור תאריכים: | | |
| 777 | פסגה | 225,660.00 | 229,317.28 | 3,657.28 | 42.93 | 1,570.07 ₪ |
| 778 | גבע | 18,456.96 | 18,456.96 | 0.00 | 0.00 | 0.00 ₪ |
| 779 | שפל | 718,441.60 | 731,740.64 | 13,299.04 | 39.45 | 5,246.47 ₪ |

ציבורי ומ"א

| סוג תעריף | סוג צריכה | קריאה קודמת | קריאה נוכחית | סה"כ צריכה בקוט"ש | מחיר לקוט"ש בא"ג | סה"כ לתשלום |
|-----------|-----------|-------------|--------------|--------------------------|------------------|-------------|
| | | 01/03/26 | 31/03/26 | פרטי חשבון עבור תאריכים: | | |
| 777 | פסגה | | | 226.579 | 42.93 | 97.27 ₪ |
| 778 | גבע | | | 0.000 | 0.00 | 0.00 ₪ |
| 779 | שפל | | | 897.435 | 39.45 | 354.04 ₪ |

סה"כ לדירה:

| פסגה | גבע | שפל | סה"כ | שיא ביקוש |
|------------|--------|------------|------------|-----------|
| 3,883.86 | 0.00 | 14,196.48 | 18,080.33 | 75.90 |
| 1,667.34 ₪ | 0.00 ₪ | 5,600.51 ₪ | 7,267.85 ₪ | |

סה"כ צריכה
סה"כ לתשלום

| | | |
|------------|-------------------------------------|--------------|
| 253.16 ₪ | תשלום קבוע | |
| 48.66 ₪ | תשלום עבור גודל חיבור ב KVA (3x160) | |
| 7,569.67 ₪ | סה"כ לתשלום | לא כולל מע"מ |

התפלגות חיוב בש"ח לפי תע"ז

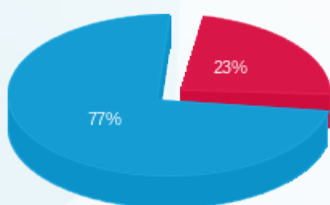

פסגה (1,667.34 ₪)
גבע (0.00 ₪)
שפל (5,600.51 ₪)

הסטוריית צריכה בקוט"ש

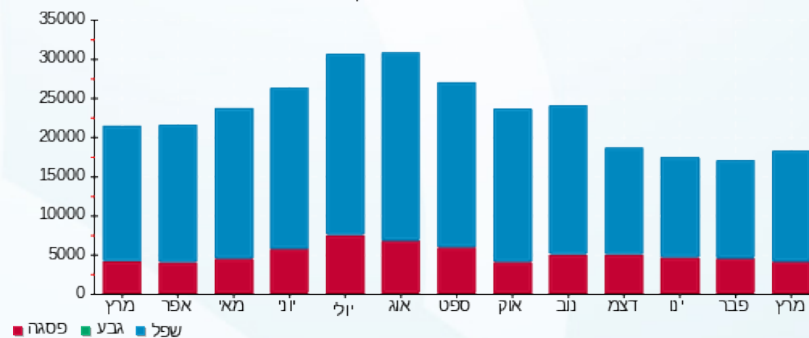



09/04/26 תאריך הפקה:
 31/03/26 תאריך קריאה נוכחי:
 01/03/26 תאריך קריאה קודמת:

שם דייר: אהרוניז ממ"ד
 שם אתר: צים סנטר גני תיקווה

לקוח/ה נכבד/ה, אנו מתכבדים להגיש את חישוב צריכת החשמל לתקופה 01/03/26 - 31/03/26:

אהרוניז ממ"ד - 3 - 20004308(3x63)

| סוג תעריף | סוג צריכה | קריאה קודמת | קריאה נוכחית | סה"כ צריכה בקוט"ש | מחיר לקוט"ש בא"ג | סה"כ לתשלום |
|--------------------------|-----------|-------------|--------------|-------------------|------------------|-------------|
| פרטי חשבון עבור תאריכים: | | | | | | |
| 777 | פסגה | 01/03/26 | 31/03/26 | 12.42 | 42.93 | 5.33 ₪ |
| 778 | גבע | 34.86 | 34.86 | 0.00 | 0.00 | 0.00 ₪ |
| 779 | שפל | 13,281.30 | 13,351.20 | 69.90 | 39.45 | 27.58 ₪ |

סה"כ לדייר:

| פסגה | גבע | שפל | סה"כ | שיא ביקוש |
|--------|--------|---------|---------|-----------|
| 12.42 | 0.00 | 69.90 | 82.32 | 0.86 |
| ₪ 5.33 | ₪ 0.00 | ₪ 27.58 | ₪ 32.91 | |

סה"כ צריכה
 סה"כ לתשלום

| | | |
|----------|--|---------------------|
| 253.16 ₪ | תשלום קבוע | |
| 19.16 ₪ | תשלום עבור גודל חיבור בKVA (3x63) | |
| 305.23 ₪ | סה"כ לתשלום | לא כולל מע"מ |

התפלגות חיוב בש"ח לפי תעו"ז

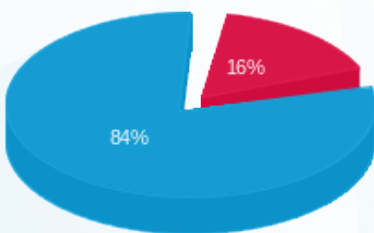

פסגה (5.33 ₪) ■
 גבע (0.00 ₪) ■
 שפל (27.58 ₪) ■

הסטוריית צריכה בקוט"ש

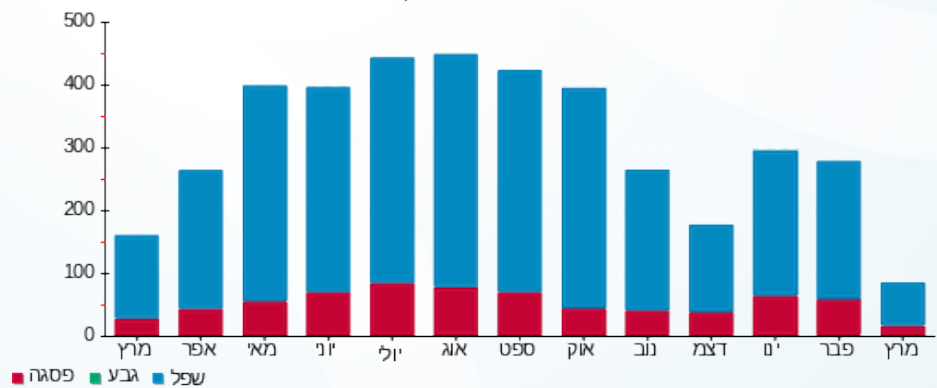

פסגה ■ גבע ■ שפל





09/04/26 תאריך הפקה:
 31/03/26 תאריך קריאה נוכחית:
 01/03/26 תאריך קריאה קודמת:

שם דייר: אירוקה A-21
 שם אתר: צים סנטר גני תיקווה

לקוח/ה נכבד/ה, אנו מתכבדים להגיש את חישוב צריכת החשמל לתקופה 01/03/26 - 31/03/26:

אירוקה 4 - 20004320(3x80) - A-21

| סוג תעריף | סוג צריכה | קריאה קודמת | קריאה נוכחית | סה"כ צריכה בקוט"ש | מחיר לקוט"ש בא"ג | סה"כ לתשלום |
|--------------------------|-----------|-------------|--------------|-------------------|------------------|-------------|
| פרטי חשבון עבור תאריכים: | | | 01/03/26 | 31/03/26 | | |
| 777 | פסגה | 35,528.40 | 35,619.40 | 91.00 | 42.93 | 39.07 ₪ |
| 778 | גבע | 9,150.40 | 9,150.40 | 0.00 | 0.00 | 0.00 ₪ |
| 779 | שפל | 89,544.10 | 90,499.80 | 955.70 | 39.45 | 377.02 ₪ |

ציבורי ומ"א

| סוג תעריף | סוג צריכה | קריאה קודמת | קריאה נוכחית | סה"כ צריכה בקוט"ש | מחיר לקוט"ש בא"ג | סה"כ לתשלום |
|--------------------------|-----------|-------------|--------------|-------------------|------------------|-------------|
| פרטי חשבון עבור תאריכים: | | | 01/03/26 | 31/03/26 | | |
| 777 | פסגה | | | 118.476 | 42.93 | 50.86 ₪ |
| 778 | גבע | | | 0.000 | 0.00 | 0.00 ₪ |
| 779 | שפל | | | 469.261 | 39.45 | 185.12 ₪ |

סה"כ לדירה:

| פסגה | גבע | שפל | סה"כ | שיא ביקוש |
|---------|--------|----------|----------|-----------|
| 209.48 | 0.00 | 1,424.96 | 1,634.44 | 195.95 |
| ₪ 89.93 | ₪ 0.00 | ₪ 562.15 | ₪ 652.08 | |

סה"כ צריכה
 סה"כ לתשלום

| | | |
|----------|--|---------------------|
| 253.16 ₪ | תשלום קבוע | |
| 24.33 ₪ | תשלום עבור גודל חיבור בKVA (3x80) | |
| 929.57 ₪ | סה"כ לתשלום | לא כולל מע"מ |

התפלגות חיוב בש"ח לפי תע"ז

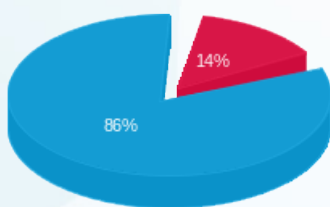

פסגה (89.93 ₪) ■
 גבע (0.00 ₪) ■
 שפל (562.15 ₪) ■

הסטוריית צריכה בקוט"ש

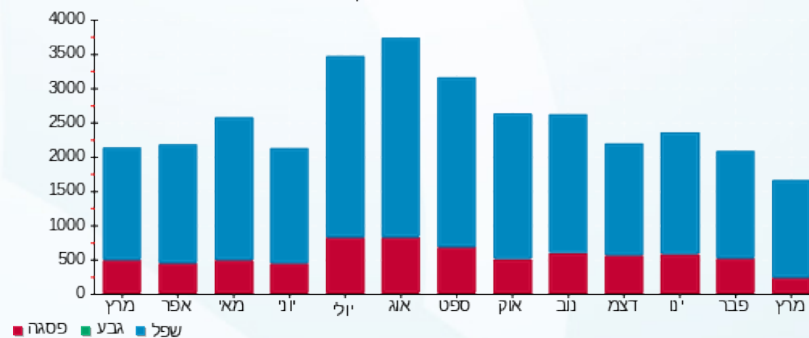



09/04/26

תאריך הפקה:

שם דייר: ארטיק פלוס ח.28
שם אתר: צים סנטר גני תיקווה

31/03/26

תאריך קריאה נוכחית:

01/03/26

תאריך קריאה קודמת:

לקוח/ה נכבד/ה, אנו מתכבדים להגיש את חישוב צריכת החשמל לתקופה 01/03/26 - 31/03/26:

ארטיק פלוס ח.28 - 3 - 20004315(3x80)

| סוג תעריף | סוג צריכה | קריאה קודמת | קריאה נוכחית | סה"כ צריכה בקוט"ש | מחיר לקוט"ש בא"ג | סה"כ לתשלום |
|-----------|-----------|-------------|--------------|-------------------|--------------------------|-------------|
| | | | 31/03/26 | 01/03/26 | פרטי חשבון עבור תאריכים: | |
| 777 | פסגה | 64,378.80 | 64,791.80 | 413.00 | 42.93 | 177.30 ₪ |
| 778 | גבע | 12,877.30 | 12,877.30 | 0.00 | 0.00 | 0.00 ₪ |
| 779 | שפל | 203,934.40 | 206,264.30 | 2,329.90 | 39.45 | 919.15 ₪ |

ציבורי ומ"א

| סוג תעריף | סוג צריכה | קריאה קודמת | קריאה נוכחית | סה"כ צריכה בקוט"ש | מחיר לקוט"ש בא"ג | סה"כ לתשלום |
|-----------|-----------|-------------|--------------|-------------------|--------------------------|-------------|
| | | | 31/03/26 | 01/03/26 | פרטי חשבון עבור תאריכים: | |
| 777 | פסגה | | | 96.913 | 42.93 | 41.60 ₪ |
| 778 | גבע | | | 0.000 | 0.00 | 0.00 ₪ |
| 779 | שפל | | | 383.854 | 39.45 | 151.43 ₪ |

סה"כ לדירה:

| פסגה | גבע | שפל | סה"כ | שיא ביקוש |
|----------|--------|------------|------------|-----------|
| 509.91 | 0.00 | 2,713.75 | 3,223.67 | 193.10 |
| 218.91 ₪ | 0.00 ₪ | 1,070.58 ₪ | 1,289.48 ₪ | |

סה"כ צריכה
סה"כ לתשלום

| | | |
|------------|-----------------------------------|--------------|
| 253.16 ₪ | תשלום קבוע | |
| 24.33 ₪ | תשלום עבור גודל חיבור בKVA (3x80) | |
| 1,566.97 ₪ | סה"כ לתשלום | לא כולל מע"מ |

התפלגות חיוב בש"ח לפי תע"ז

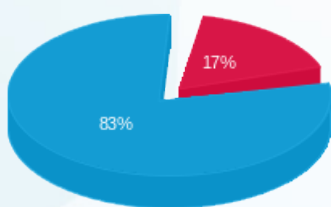

פסגה (218.91 ₪)
גבע (0.00 ₪)
שפל (1,070.58 ₪)

הסטוריית צריכה בקוט"ש

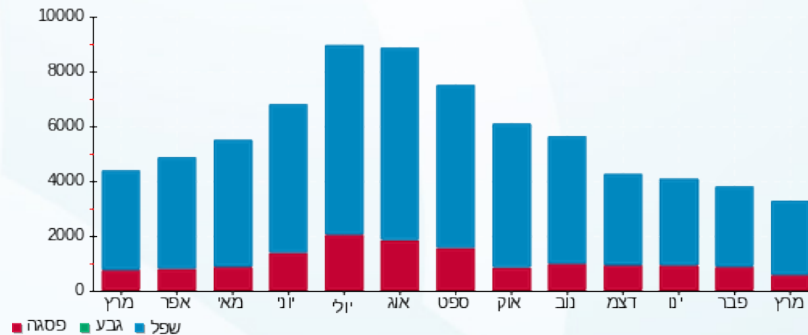



09/04/26

תאריך הפקדה:

שם דייר: ארקוסטיל ח.26
שם אתר: צים סנטר גני תיקווה

31/03/26

תאריך קריאה נוכחית:

01/03/26

תאריך קריאה קודמת:

לקוח/ה נכבד/ה, אנו מתכבדים להגיש את חישוב צריכת החשמל לתקופה 01/03/26 - 31/03/26:

ארקוסטיל ח.26 - 4 - 20004315(3x80)

| סוג תעריף | סוג צריכה | קריאה קודמת | קריאה נוכחית | סה"כ צריכה בקוט"ש | מחיר לקוט"ש בא"ג | סה"כ לתשלום |
|-----------|-----------|-------------|--------------|-------------------|--------------------------|-------------|
| | | | 31/03/26 | 01/03/26 | פרטי חשבון עבור תאריכים: | |
| 777 | פסגה | 42,562.60 | 43,038.30 | 475.70 | 42.93 | 204.22 ₪ |
| 778 | גבע | 5,582.90 | 5,582.90 | 0.00 | 0.00 | 0.00 ₪ |
| 779 | שפל | 76,480.00 | 77,941.40 | 1,461.40 | 39.45 | 576.52 ₪ |

ציבורי ומ"א

| סוג תעריף | סוג צריכה | קריאה קודמת | קריאה נוכחית | סה"כ צריכה בקוט"ש | מחיר לקוט"ש בא"ג | סה"כ לתשלום |
|-----------|-----------|-------------|--------------|-------------------|--------------------------|-------------|
| | | | 31/03/26 | 01/03/26 | פרטי חשבון עבור תאריכים: | |
| 777 | פסגה | | | 195.248 | 42.93 | 83.82 ₪ |
| 778 | גבע | | | 0.000 | 0.00 | 0.00 ₪ |
| 779 | שפל | | | 773.337 | 39.45 | 305.08 ₪ |

סה"כ לדירה:

| פסגה | גבע | שפל | סה"כ | שיא ביקוש |
|----------|--------|----------|------------|-----------|
| 670.95 | 0.00 | 2,234.74 | 2,905.69 | 194.36 |
| ₪ 288.04 | ₪ 0.00 | ₪ 881.60 | ₪ 1,169.64 | |

סה"כ צריכה
סה"כ לתשלום

| | | |
|------------|-----------------------------------|--------------|
| 253.16 ₪ | תשלום קבוע | |
| 24.33 ₪ | תשלום עבור גודל חיבור בKVA (3x80) | |
| 1,447.13 ₪ | סה"כ לתשלום | לא כולל מע"מ |

התפלגות חיוב בש"ח לפי תע"ז

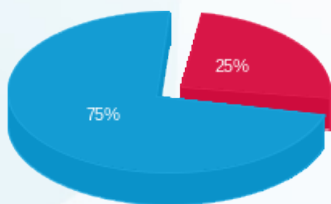

פסגה (288.04 ₪) ■
גבע (0.00 ₪) ■
שפל (881.60 ₪) ■

הסטוריית צריכה בקוט"ש

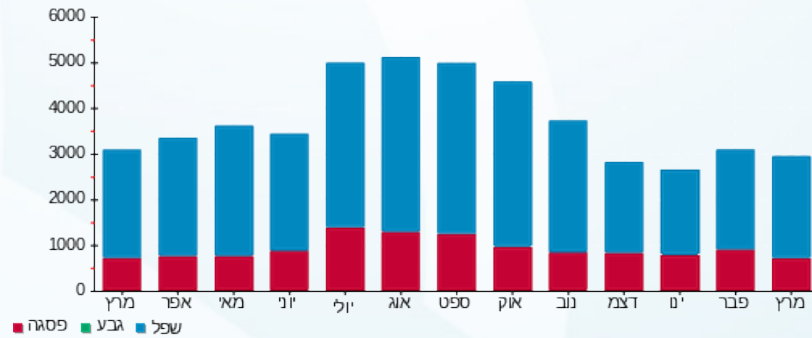



09/04/26 תאריך הפקדה:
 31/03/26 תאריך קריאה נוכחית:
 01/03/26 תאריך קריאה קודמת:

שם דייר: גולדה
 שם אתר: צים סנטר גני תיקווה

לקוח/ה נכבד/ה, אנו מתכבדים להגיש את חישוב צריכת החשמל לתקופה 01/03/26 - 31/03/26:

גולדה - 1 - 20004309(3x63)

| סוג תעריף | סוג צריכה | קריאה קודמת | קריאה נוכחית | סה"כ צריכה בקוט"ש | מחיר לקוט"ש בא"ג | סה"כ לתשלום |
|--------------------------|-----------|-------------|--------------|-------------------|------------------|-------------|
| פרטי חשבון עבור תאריכים: | | | 01/03/26 | 31/03/26 | | |
| 777 | פסגה | 145,978.14 | 147,960.48 | 1,982.34 | 42.93 | 851.02 ₪ |
| 778 | גבע | 27,453.24 | 27,453.24 | 0.00 | 0.00 | 0.00 ₪ |
| 779 | שפל | 484,811.46 | 494,207.70 | 9,396.24 | 39.45 | 3,706.82 ₪ |

ציבורי ומ"א

| סוג תעריף | סוג צריכה | קריאה קודמת | קריאה נוכחית | סה"כ צריכה בקוט"ש | מחיר לקוט"ש בא"ג | סה"כ לתשלום |
|--------------------------|-----------|-------------|--------------|-------------------|------------------|-------------|
| פרטי חשבון עבור תאריכים: | | | 01/03/26 | 31/03/26 | | |
| 777 | פסגה | | | 142.353 | 42.93 | 61.11 ₪ |
| 778 | גבע | | | 0.000 | 0.00 | 0.00 ₪ |
| 779 | שפל | | | 563.832 | 39.45 | 222.43 ₪ |

סה"כ לדירה:

| פסגה | גבע | שפל | סה"כ | שיא ביקוש |
|----------|--------|------------|------------|-----------|
| 2,124.69 | 0.00 | 9,960.07 | 12,084.76 | 101.81 |
| 912.13 ₪ | 0.00 ₪ | 3,929.25 ₪ | 4,841.38 ₪ | |

סה"כ צריכה
 סה"כ לתשלום

| | | |
|------------|-----------------------------------|--------------|
| 253.16 ₪ | תשלום קבוע | |
| 19.16 ₪ | תשלום עבור גודל חיבור בKVA (3x63) | |
| 5,113.70 ₪ | סה"כ לתשלום | לא כולל מע"מ |

התפלגות חיוב בש"ח לפי תע"ז

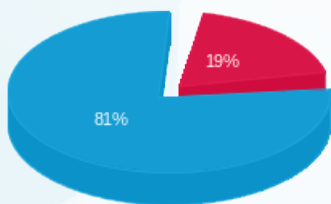

פסגה (912.13 ₪) 19%
 גבע (0.00 ₪)
 שפל (3,929.25 ₪) 81%

הסטוריית צריכה בקוט"ש

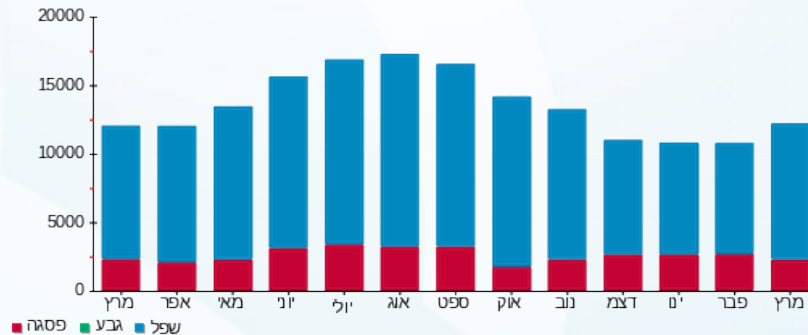

09/04/26 תאריך הפקה:
 31/03/26 תאריך קריאה נוכחית:
 01/03/26 תאריך קריאה קודמת:

שם דייר: דואר ישראל
 שם אתר: צים סנטר גני תיקווה

לקוח/ה נכבד/ה, אנו מתכבדים להגיש את חישוב צריכת החשמל לתקופה 01/03/26 - 31/03/26:

דואר ישראל - 1 - 20004310 (3x63)

| סוג תעריף | סוג צריכה | קריאה קודמת | קריאה נוכחית | סה"כ צריכה בקוט"ש | מחיר לקוט"ש בא"ג | סה"כ לתשלום |
|--------------------------|-----------|-------------|--------------|-------------------|------------------|-------------|
| פרטי חשבון עבור תאריכים: | | | | | | |
| 777 | פסגה | 01/03/26 | 31/03/26 | 38.94 | 42.93 | 16.72 ₪ |
| 778 | גבע | 0.00 | 0.00 | 0.00 | 0.00 | 0.00 ₪ |
| 779 | שפל | 12,247.02 | 12,548.22 | 301.20 | 39.45 | 118.82 ₪ |

ציבורי ומ"א

| סוג תעריף | סוג צריכה | קריאה קודמת | קריאה נוכחית | סה"כ צריכה בקוט"ש | מחיר לקוט"ש בא"ג | סה"כ לתשלום |
|--------------------------|-----------|-------------|--------------|-------------------|------------------|-------------|
| פרטי חשבון עבור תאריכים: | | | | | | |
| 777 | פסגה | 01/03/26 | 31/03/26 | 53.318 | 42.93 | 22.89 ₪ |
| 778 | גבע | 0.000 | 0.000 | 0.000 | 0.00 | 0.00 ₪ |
| 779 | שפל | | | 211.182 | 39.45 | 83.31 ₪ |

סה"כ לדירה:

| פסגה | גבע | שפל | סה"כ | שיא ביקוש |
|---------|--------|----------|----------|-----------|
| 92.26 | 0.00 | 512.38 | 604.64 | 117.25 |
| ₪ 39.61 | ₪ 0.00 | ₪ 202.13 | ₪ 241.74 | |

סה"כ צריכה
 סה"כ לתשלום

| | | |
|----------|--|---------------------|
| 253.16 ₪ | תשלום קבוע | |
| 19.16 ₪ | תשלום עבור גודל חיבור בKVA (3x63) | |
| 514.06 ₪ | סה"כ לתשלום | לא כולל מע"מ |

התפלגות חיוב בש"ח לפי תע"ז

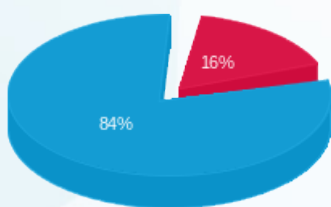

פסגה (39.61 ₪)
 גבע (0.00 ₪)
 שפל (202.13 ₪)

הסטוריית צריכה בקוט"ש

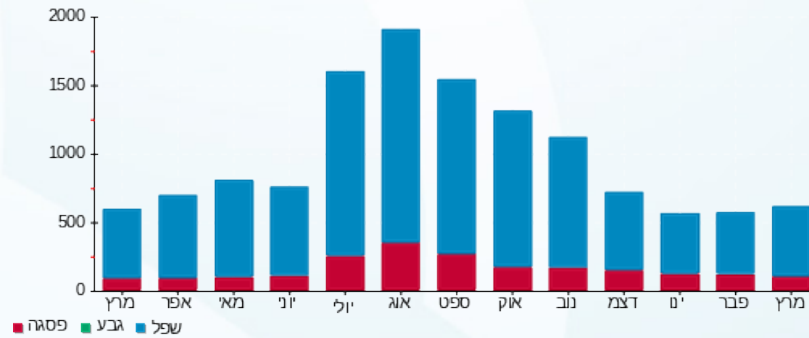

09/04/26 תאריך הפקה:
 31/03/26 תאריך קריאה נוכחית:
 01/03/26 תאריך קריאה קודמת:

שם דייר: דליקטסן
 שם אתר: צים סנטר גני תיקווה

לקוח/ה נכבד/ה, אנו מתכבדים להגיש את חישוב צריכת החשמל לתקופה 01/03/26 - 31/03/26:

דליקטסן - 4 - 20004388 (3x320)

| סוג תעריף | סוג צריכה | קריאה קודמת | קריאה נוכחית | סה"כ צריכה בקוט"ש | מחיר לקוט"ש בא"ג | סה"כ לתשלום |
|--------------------------|-----------|-------------|--------------|-------------------|------------------|-------------|
| פרטי חשבון עבור תאריכים: | | | 31/03/26 | 01/03/26 | | |
| 777 | פסגה | 165,407.20 | 168,688.40 | 3,281.20 | 42.93 | 1,408.62 ₪ |
| 778 | גבע | 641.60 | 641.60 | 0.00 | 0.00 | 0.00 ₪ |
| 779 | שפל | 890,972.40 | 910,422.80 | 19,450.40 | 39.45 | 7,673.18 ₪ |

ציבורי ומ"א

| סוג תעריף | סוג צריכה | קריאה קודמת | קריאה נוכחית | סה"כ צריכה בקוט"ש | מחיר לקוט"ש בא"ג | סה"כ לתשלום |
|--------------------------|-----------|-------------|--------------|-------------------|------------------|-------------|
| פרטי חשבון עבור תאריכים: | | | 31/03/26 | 01/03/26 | | |
| 777 | פסגה | | | 482.056 | 42.93 | 206.95 ₪ |
| 778 | גבע | | | 0.000 | 0.00 | 0.00 ₪ |
| 779 | שפל | | | 1,909.326 | 39.45 | 753.23 ₪ |

סה"כ לדירה:

| פסגה | גבע | שפל | סה"כ | שיא ביקוש |
|------------|--------|------------|-------------|-----------|
| 3,763.26 | 0.00 | 21,359.73 | 25,122.98 | 76.35 |
| 1,615.57 ₪ | 0.00 ₪ | 8,426.41 ₪ | 10,041.98 ₪ | |

סה"כ צריכה
 סה"כ לתשלום

| | | |
|-------------|---|---------------------|
| 253.16 ₪ | תשלום קבוע | |
| 97.33 ₪ | תשלום עבור גודל חיבור בKVA (3x320) | |
| 10,392.47 ₪ | סה"כ לתשלום | לא כולל מע"מ |

התפלגות חיוב בש"ח לפי תע"ז

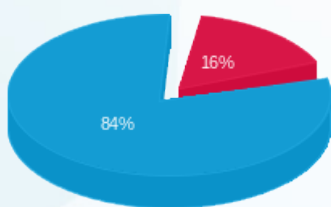

פסגה (1,615.57 ₪)
 גבע (0.00 ₪)
 שפל (8,426.41 ₪)

הסטוריית צריכה בקוט"ש

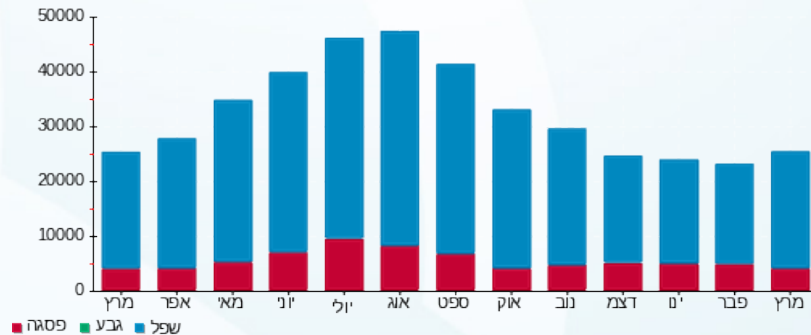

09/04/26 תאריך הפקה:
 31/03/26 תאריך קריאה נוכחית:
 01/03/26 תאריך קריאה קודמת:

שם דייר: דלתא
 שם אתר: צים סנטר גני תיקווה

לקוח/ה נכבד/ה, אנו מתכבדים להגיש את חישוב צריכת החשמל לתקופה 01/03/26 - 31/03/26:

דלתא - 1 - 20004314 (3x80)

| סוג תעריף | סוג צריכה | קריאה קודמת | קריאה נוכחית | סה"כ צריכה בקוט"ש | מחיר לקוט"ש בא"ג | סה"כ לתשלום |
|--------------------------|-----------|-------------|--------------|-------------------|------------------|-------------|
| פרטי חשבון עבור תאריכים: | | | 01/03/26 | 31/03/26 | | |
| 777 | פסגה | 31,390.70 | 31,558.60 | 167.90 | 42.93 | 72.08 ₪ |
| 778 | גבע | 4,107.00 | 4,107.00 | 0.00 | 0.00 | 0.00 ₪ |
| 779 | שפל | 64,698.60 | 65,692.40 | 993.80 | 39.45 | 392.05 ₪ |

ציבורי ומ"א

| סוג תעריף | סוג צריכה | קריאה קודמת | קריאה נוכחית | סה"כ צריכה בקוט"ש | מחיר לקוט"ש בא"ג | סה"כ לתשלום |
|--------------------------|-----------|-------------|--------------|-------------------|------------------|-------------|
| פרטי חשבון עבור תאריכים: | | | 01/03/26 | 31/03/26 | | |
| 777 | פסגה | | | 163.992 | 42.93 | 70.40 ₪ |
| 778 | גבע | | | 0.000 | 0.00 | 0.00 ₪ |
| 779 | שפל | | | 649.539 | 39.45 | 256.24 ₪ |

סה"כ לדירה:

| פסגה | גבע | שפל | סה"כ | שיא ביקוש |
|----------|--------|----------|----------|-----------|
| 331.89 | 0.00 | 1,643.34 | 1,975.23 | 196.06 |
| 142.48 ₪ | 0.00 ₪ | 648.30 ₪ | 790.78 ₪ | |

סה"כ צריכה
 סה"כ לתשלום

| | | |
|------------|--|---------------------|
| 253.16 ₪ | תשלום קבוע | |
| 24.33 ₪ | תשלום עבור גודל חיבור בKVA (3x80) | |
| 1,068.27 ₪ | סה"כ לתשלום | לא כולל מע"מ |

התפלגות חיוב בש"ח לפי תע"ז

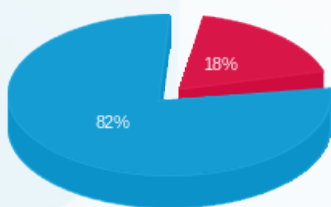

פסגה (142.48 ₪) 18%
 גבע (0.00 ₪) 0%
 שפל (648.30 ₪) 82%

הסטוריית צריכה בקוט"ש

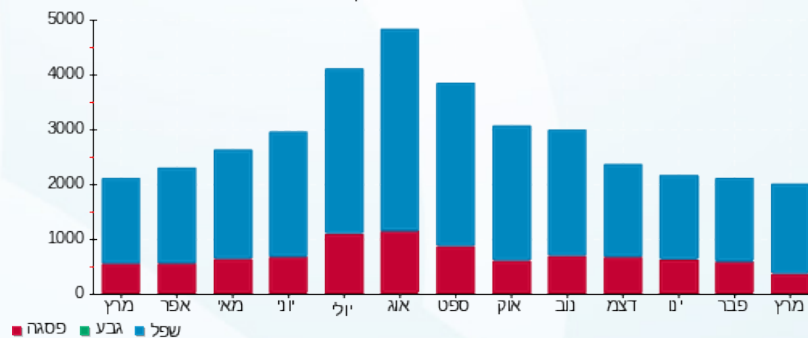

09/04/26 תאריך הפקה:
 31/03/26 תאריך קריאה נוכחית:
 01/03/26 תאריך קריאה קודמת:

שם דייר: האפי טיים
 שם אתר: צים סנטר גני תיקווה

לקוח/ה נכבד/ה, אנו מתכבדים להגיש את חישוב צריכת החשמל לתקופה 01/03/26 - 31/03/26:

האפי טיים - 1 - 20004389(3x80)

| סוג תעריף | סוג צריכה | קריאה קודמת | קריאה נוכחית | סה"כ צריכה בקוט"ש | מחיר לקוט"ש בא"ג | סה"כ לתשלום |
|--------------------------|-----------|-------------|--------------|-------------------|------------------|-------------|
| פרטי חשבון עבור תאריכים: | | | 01/03/26 | 31/03/26 | | |
| 777 | פסגה | 17,005.70 | 17,108.70 | 103.00 | 42.93 | 44.22 ₪ |
| 778 | גבע | 2,213.60 | 2,213.60 | 0.00 | 0.00 | 0.00 ₪ |
| 779 | שפל | 33,033.30 | 33,571.30 | 538.00 | 39.45 | 212.24 ₪ |

ציבורי ומ"א

| סוג תעריף | סוג צריכה | קריאה קודמת | קריאה נוכחית | סה"כ צריכה בקוט"ש | מחיר לקוט"ש בא"ג | סה"כ לתשלום |
|--------------------------|-----------|-------------|--------------|-------------------|------------------|-------------|
| פרטי חשבון עבור תאריכים: | | | 01/03/26 | 31/03/26 | | |
| 777 | פסגה | | | 100.028 | 42.93 | 42.94 ₪ |
| 778 | גבע | | | 0.000 | 0.00 | 0.00 ₪ |
| 779 | שפל | | | 396.192 | 39.45 | 156.30 ₪ |

סה"כ לדירה:

| פסגה | גבע | שפל | סה"כ | שיא ביקוש |
|---------|--------|----------|----------|-----------|
| 203.03 | 0.00 | 934.19 | 1,137.22 | 196.25 |
| ₪ 87.16 | ₪ 0.00 | ₪ 368.54 | ₪ 455.70 | |

סה"כ צריכה
 סה"כ לתשלום

| | | |
|----------|-----------------------------------|--------------|
| 253.16 ₪ | תשלום קבוע | |
| 24.33 ₪ | תשלום עבור גודל חיבור בKVA (3x80) | |
| 733.19 ₪ | סה"כ לתשלום | לא כולל מע"מ |

התפלגות חיוב בש"ח לפי תע"ז

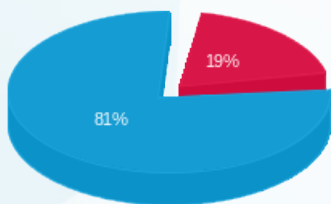

פסגה (87.16 ₪) ■
 גבע (0.00 ₪) ■
 שפל (368.54 ₪) ■

הסטוריית צריכה בקוט"ש

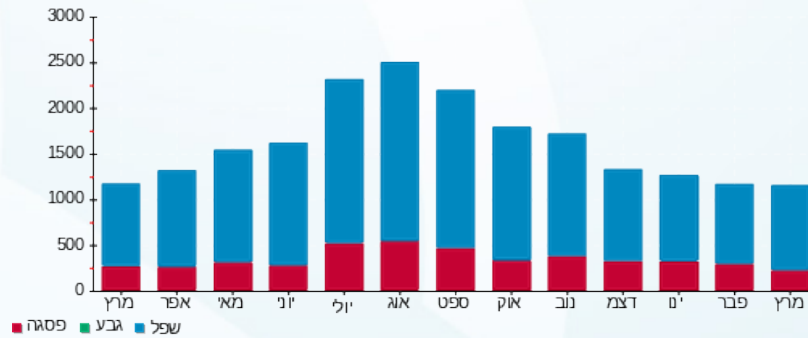

09/04/26 תאריך הפקה:
 31/03/26 תאריך קריאה נוכחית:
 01/03/26 תאריך קריאה קודמת:

שם דייר: הבוסטן
 שם אתר: צים סנטר גני תיקווה

לקוח/ה נכבד/ה, אנו מתכבדים להגיש את חישוב צריכת החשמל לתקופה 01/03/26 - 31/03/26:

הבוסטן - 3 - (3x63)20004309

| סה"כ לתשלום | מחיר לקוט"ש בא"ג | סה"כ צריכה בקוט"ש | קריאה נוכחית | קריאה קודמת | סוג צריכה | סוג תעריף |
|-------------|------------------|-------------------|--------------|-------------|--------------------------|-----------|
| | | | 31/03/26 | 01/03/26 | פרטי חשבון עבור תאריכים: | |
| 202.15 ₪ | 42.93 | 470.88 | 54,603.66 | 54,132.78 | פסגה | 777 |
| 0.00 ₪ | 0.00 | 0.00 | 8,648.70 | 8,648.70 | גבע | 778 |
| 662.76 ₪ | 39.45 | 1,680.00 | 117,651.78 | 115,971.78 | שפל | 779 |

ציבורי ומ"א

| סה"כ לתשלום | מחיר לקוט"ש בא"ג | סה"כ צריכה בקוט"ש | קריאה נוכחית | קריאה קודמת | סוג צריכה | סוג תעריף |
|-------------|------------------|-------------------|--------------|-------------|--------------------------|-----------|
| | | | 31/03/26 | 01/03/26 | פרטי חשבון עבור תאריכים: | |
| 49.29 ₪ | 42.93 | 114.817 | | | פסגה | 777 |
| 0.00 ₪ | 0.00 | 0.000 | | | גבע | 778 |
| 179.41 ₪ | 39.45 | 454.767 | | | שפל | 779 |

סה"כ לדירה:

| שיא ביקוש | סה"כ | שפל | גבע | פסגה |
|-----------|------------|----------|--------|----------|
| 116.20 | 2,720.46 | 2,134.77 | 0.00 | 585.70 |
| | 1,093.61 ₪ | 842.17 ₪ | 0.00 ₪ | 251.44 ₪ |

סה"כ צריכה
 סה"כ לתשלום

| | | |
|------------|--|---------------------|
| 253.16 ₪ | תשלום קבוע | |
| 19.16 ₪ | תשלום עבור גודל חיבור בKVA (3x63) | |
| 1,365.93 ₪ | סה"כ לתשלום | לא כולל מע"מ |

התפלגות חיוב בש"ח לפי תע"ז

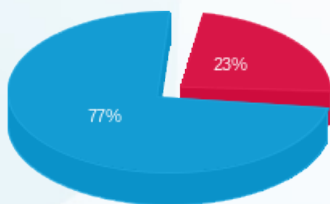

פסגה (251.44 ₪)
 גבע (0.00 ₪)
 שפל (842.17 ₪)

הסטוריית צריכה בקוט"ש

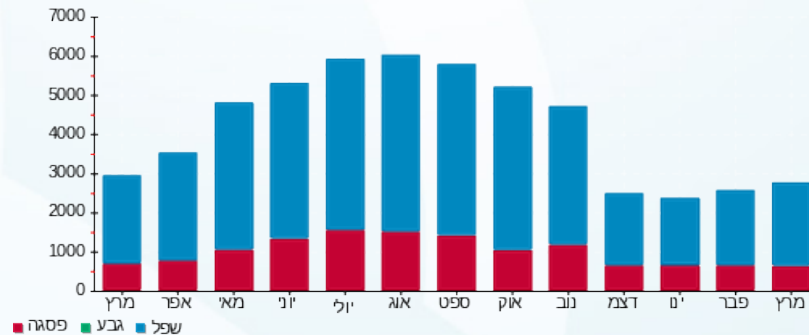



09/04/26

תאריך הפקדה:

שם דייר: חגית סוכנות לביטוח
שם אתר: צים סנטר גני תיקווה

31/03/26

תאריך קריאה נוכחית:

01/03/26

תאריך קריאה קודמת:

לקוח/ה נכבד/ה, אנו מתכבדים להגיש את חישוב צריכת החשמל לתקופה 01/03/26 - 31/03/26:

חגית סוכנות לביטוח - 2 - 20004310(3x63)

| סוג תעריף | סוג צריכה | קריאה קודמת | קריאה נוכחית | סה"כ צריכה בקוט"ש | מחיר לקוט"ש בא"ג | סה"כ לתשלום |
|--------------------------|-----------|-------------|--------------|-------------------|------------------|-------------|
| פרטי חשבון עבור תאריכים: | | | 01/03/26 | 31/03/26 | | |
| 777 | פסגה | 157.62 | 165.36 | 7.74 | 42.93 | 3.32 ₪ |
| 778 | גבע | 0.00 | 0.00 | 0.00 | 0.00 | 0.00 ₪ |
| 779 | שפל | 4,060.26 | 4,139.64 | 79.38 | 39.45 | 31.32 ₪ |

ציבורי ומ"א

| סוג תעריף | סוג צריכה | קריאה קודמת | קריאה נוכחית | סה"כ צריכה בקוט"ש | מחיר לקוט"ש בא"ג | סה"כ לתשלום |
|--------------------------|-----------|-------------|--------------|-------------------|------------------|-------------|
| פרטי חשבון עבור תאריכים: | | | 01/03/26 | 31/03/26 | | |
| 777 | פסגה | | | 32.587 | 42.93 | 13.99 ₪ |
| 778 | גבע | | | 0.000 | 0.00 | 0.00 ₪ |
| 779 | שפל | | | 129.069 | 39.45 | 50.92 ₪ |

סה"כ לדירה:

| פסגה | גבע | שפל | סה"כ | שיא ביקוש |
|---------|--------|---------|---------|-----------|
| 40.33 | 0.00 | 208.45 | 248.78 | 117.82 |
| 17.31 ₪ | 0.00 ₪ | 82.23 ₪ | 99.55 ₪ | |

סה"כ צריכה
סה"כ לתשלום

| | | |
|----------|-----------------------------------|--------------|
| 78.24 ₪ | תשלום קבוע | |
| 19.16 ₪ | תשלום עבור גודל חיבור בKVA (3x63) | |
| 196.95 ₪ | סה"כ לתשלום | לא כולל מע"מ |

התפלגות חיוב בש"ח לפי תע"ז

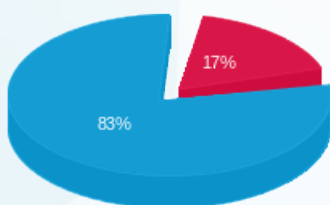

פסגה (17.31 ₪) ■
גבע (0.00 ₪) ■
שפל (82.23 ₪) ■

הסטוריית צריכה בקוט"ש

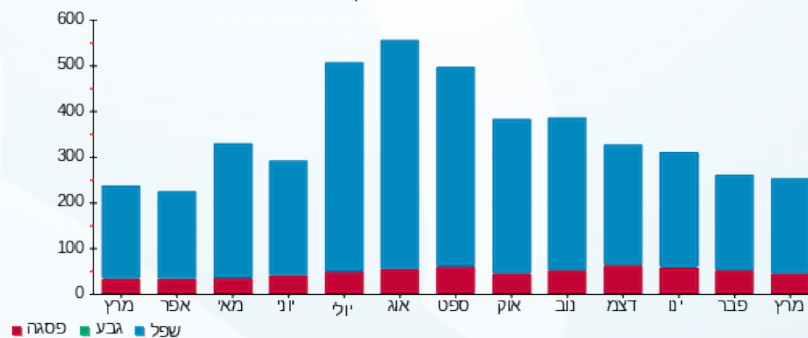



09/04/26 תאריך הפקה:
 31/03/26 תאריך קריאה נוכחית:
 01/03/26 תאריך קריאה קודמת:

שם דייר: חדר כושר WONDARE
 שם אתר: צים סנטר גני תיקווה

לקוח/ה נכבד/ה, אנו מתכבדים להגיש את חישוב צריכת החשמל לתקופה 01/03/26 - 31/03/26:

חדר כושר 3 - (3x400)20004146 WONDARE

| סוג תעריף | סוג צריכה | קריאה קודמת | קריאה נוכחית | סה"כ צריכה בקוט"ש | מחיר לקוט"ש בא"ג | סה"כ לתשלום |
|--------------------------|-----------|-------------|--------------|-------------------|------------------|-------------|
| פרטי חשבון עבור תאריכים: | | | 01/03/26 | 31/03/26 | | |
| 777 | פסגה | 56,384.80 | 56,940.80 | 556.00 | 42.93 | 238.69 ₪ |
| 778 | גבע | 9,652.40 | 9,652.40 | 0.00 | 0.00 | 0.00 ₪ |
| 779 | שפל | 108,076.00 | 109,673.60 | 1,597.60 | 39.45 | 630.25 ₪ |

ציבורי ומ"א

| סוג תעריף | סוג צריכה | קריאה קודמת | קריאה נוכחית | סה"כ צריכה בקוט"ש | מחיר לקוט"ש בא"ג | סה"כ לתשלום |
|--------------------------|-----------|-------------|--------------|-------------------|------------------|-------------|
| פרטי חשבון עבור תאריכים: | | | 01/03/26 | 31/03/26 | | |
| 777 | פסגה | | | 423.400 | 42.93 | 181.77 ₪ |
| 778 | גבע | | | 0.000 | 0.00 | 0.00 ₪ |
| 779 | שפל | | | 1,677.002 | 39.45 | 661.58 ₪ |

סה"כ לדירה:

| פסגה | גבע | שפל | סה"כ | שיא ביקוש |
|----------|--------|------------|------------|-----------|
| 979.40 | 0.00 | 3,274.60 | 4,254.00 | 786.40 |
| ₪ 420.46 | ₪ 0.00 | ₪ 1,291.83 | ₪ 1,712.29 | |

סה"כ צריכה
 סה"כ לתשלום

| | | |
|------------|------------------------------------|--------------|
| 253.16 ₪ | תשלום קבוע | |
| 121.66 ₪ | תשלום עבור גודל חיבור בKVA (3x400) | |
| 2,087.11 ₪ | סה"כ לתשלום | לא כולל מע"מ |

התפלגות חיוב בש"ח לפי תע"ז

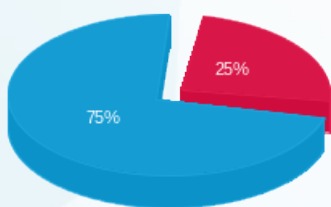

פסגה (420.46 ₪)
 גבע (0.00 ₪)
 שפל (1,291.83 ₪)

הסטוריית צריכה בקוט"ש

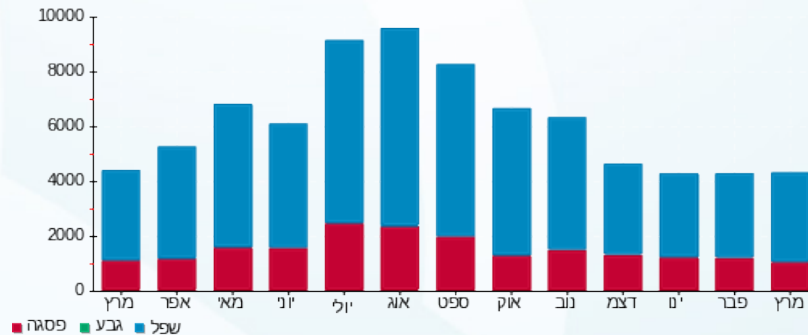



09/04/26

תאריך הפקה:

שם דייר: חדרי קירור סופר טל

31/03/26

תאריך קריאה נוכחית:

שם אתר: צים סנטר גני תיקווה

01/03/26

תאריך קריאה קודמת:

לקוח/ה נכבד/ה, אנו מתכבדים להגיש את חישוב צריכת החשמל לתקופה 01/03/26 - 31/03/26:

חדרי קירור סופר טל - 1 - 21262552(3x63)

| סוג תעריף | סוג צריכה | קריאה קודמת | קריאה נוכחית | סה"כ צריכה בקוט"ש | מחיר לקוט"ש בא"ג | סה"כ לתשלום |
|--------------------------|-----------|-------------|--------------|-------------------|------------------|-------------|
| פרטי חשבון עבור תאריכים: | | | | | | |
| 777 | פסגה | 01/03/26 | 31/03/26 | 1,044.60 | 42.93 | 448.45 ₪ |
| 778 | גבע | 1,728.90 | 1,728.90 | 0.00 | 0.00 | 0.00 ₪ |
| 779 | שפל | 249,149.90 | 254,771.90 | 5,622.00 | 39.45 | 2,217.88 ₪ |

סה"כ לדיר:

| פסגה | גבע | שפל | סה"כ | שיא ביקוש |
|----------|--------|------------|------------|--------------|
| 1,044.60 | 0.00 | 5,622.00 | 6,666.60 | 1,665,269.76 |
| 448.45 ₪ | 0.00 ₪ | 2,217.88 ₪ | 2,666.33 ₪ | |

סה"כ צריכה

סה"כ לתשלום

| | | |
|------------|-----------------------------------|--------------|
| 253.16 ₪ | תשלום קבוע | |
| 19.16 ₪ | תשלום עבור גודל חיבור בKVA (3x63) | |
| 2,938.65 ₪ | סה"כ לתשלום | לא כולל מע"מ |

התפלגות חיוב בש"ח לפי תע"ז

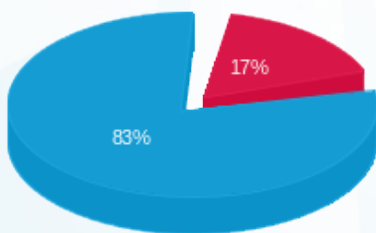

- פסגה (448.45 ₪)
- גבע (0.00 ₪)
- שפל (2,217.88 ₪)

הסטוריית צריכה בקוט"ש

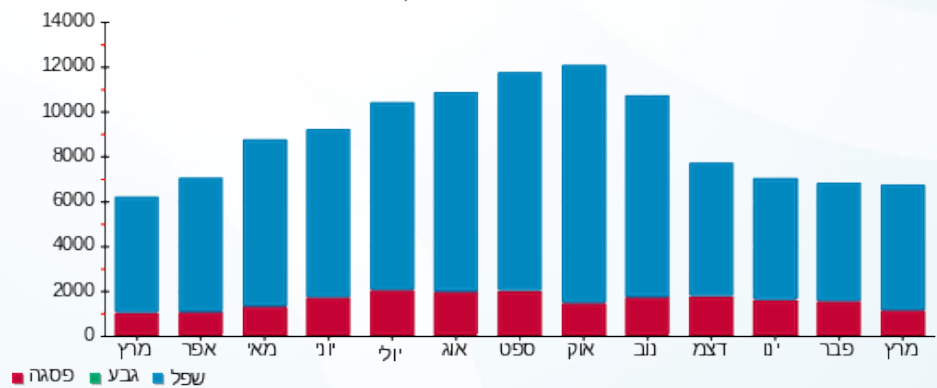

09/04/26 תאריך הפקה:
 31/03/26 תאריך קריאה נוכחית:
 01/03/26 תאריך קריאה קודמת:

שם דייר: חנות חיות
 שם אתר: צים סנטר גני תיקווה

לקוח/ה נכבד/ה, אנו מתכבדים להגיש את חישוב צריכת החשמל לתקופה 01/03/26 - 31/03/26:

חנות חיות - 4 - 20004369 (3x80)

| סוג תעריף | סוג צריכה | קריאה קודמת | קריאה נוכחית | סה"כ צריכה בקוט"ש | מחיר לקוט"ש בא"ג | סה"כ לתשלום |
|--------------------------|-----------|-------------|--------------|-------------------|------------------|-------------|
| פרטי חשבון עבור תאריכים: | | | | | | |
| 777 | פסגה | 01/03/26 | 31/03/26 | 79.30 | 42.93 | 13,847.40 |
| 778 | גבע | 2,084.80 | 2,084.80 | 0.00 | 0.00 | 2,084.80 |
| 779 | שפל | 29,328.00 | 29,646.00 | 318.00 | 39.45 | 29,646.00 |
| | | | | | | 34.04 |
| | | | | | | 0.00 |
| | | | | | | 125.45 |

ציבורי ומ"א

| סוג תעריף | סוג צריכה | קריאה קודמת | קריאה נוכחית | סה"כ צריכה בקוט"ש | מחיר לקוט"ש בא"ג | סה"כ לתשלום |
|--------------------------|-----------|-------------|--------------|-------------------|------------------|-------------|
| פרטי חשבון עבור תאריכים: | | | | | | |
| 777 | פסגה | 01/03/26 | 31/03/26 | 120.004 | 42.93 | 13,847.40 |
| 778 | גבע | 2,084.80 | 2,084.80 | 0.000 | 0.00 | 2,084.80 |
| 779 | שפל | 29,328.00 | 29,646.00 | 475.310 | 39.45 | 29,646.00 |
| | | | | | | 51.52 |
| | | | | | | 0.00 |
| | | | | | | 187.51 |

סה"כ לדירה:

| פסגה | גבע | שפל | סה"כ | שיא ביקוש |
|--------|------|--------|--------|-----------|
| 199.30 | 0.00 | 793.31 | 992.61 | 196.26 |
| 199.30 | 0.00 | 793.31 | 992.61 | 196.26 |
| 85.56 | 0.00 | 312.96 | 398.52 | |

סה"כ צריכה
 סה"כ לתשלום

| | | |
|--------|-----------------------------------|--------------|
| 253.16 | תשלום קבוע | |
| 24.33 | תשלום עבור גודל חיבור בKVA (3x80) | |
| 676.01 | סה"כ לתשלום | לא כולל מע"מ |

התפלגות חיוב בש"ח לפי תע"ז

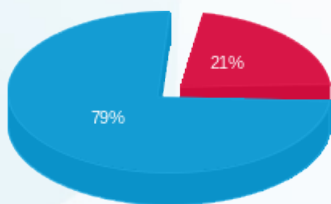

פסגה (85.56 ₪) 21%
 גבע (0.00 ₪)
 שפל (312.96 ₪) 79%

הסטוריית צריכה בקוט"ש

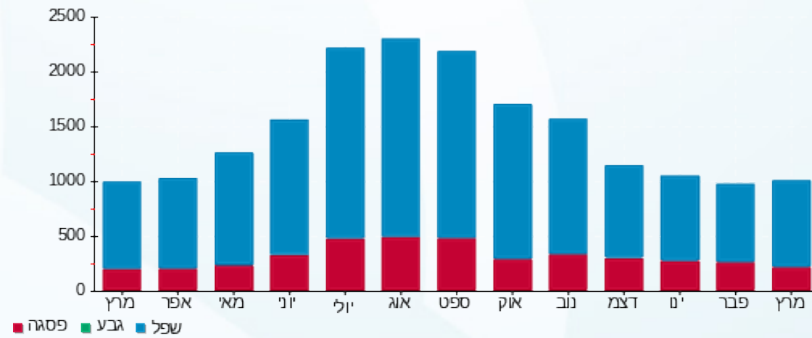



09/04/26

תאריך הפקדה:

31/03/26

תאריך קריאה נוכחית:

01/03/26

תאריך קריאה קודמת:

שם דייר: יולו
שם אתר: צים סנטר גני תיקווה

לקוח/ה נכבד/ה, אנו מתכבדים להגיש את חישוב צריכת החשמל לתקופה 01/03/26 - 31/03/26:

יולו - 3 - 20004307 (3x160)

| סוג תעריף | סוג צריכה | קריאה קודמת | קריאה נוכחית | סה"כ צריכה בקוט"ש | מחיר לקוט"ש בא"ג | סה"כ לתשלום |
|--------------------------|-----------|-------------|--------------|-------------------|------------------|-------------|
| פרטי חשבון עבור תאריכים: | | | | | | |
| 777 | פסגה | 01/03/26 | 31/03/26 | 87.20 | 42.93 | 37.43 ₪ |
| 778 | גבע | 2,269.60 | 2,269.60 | 0.00 | 0.00 | 0.00 ₪ |
| 779 | שפל | 33,668.32 | 33,948.64 | 280.32 | 39.45 | 110.59 ₪ |

ציבורי ומ"א

| סוג תעריף | סוג צריכה | קריאה קודמת | קריאה נוכחית | סה"כ צריכה בקוט"ש | מחיר לקוט"ש בא"ג | סה"כ לתשלום |
|--------------------------|-----------|-------------|--------------|-------------------|------------------|-------------|
| פרטי חשבון עבור תאריכים: | | | | | | |
| 777 | פסגה | 01/03/26 | 31/03/26 | 80.310 | 42.93 | 34.48 ₪ |
| 778 | גבע | 0.000 | 0.000 | 0.000 | 0.00 | 0.00 ₪ |
| 779 | שפל | 318.091 | 318.091 | 39.45 | 39.45 | 125.49 ₪ |

סה"כ לדירה:

| פסגה | גבע | שפל | סה"כ | שיא ביקוש |
|---------|--------|----------|----------|-----------|
| 167.51 | 0.00 | 598.41 | 765.92 | 314.52 |
| ₪ 71.91 | ₪ 0.00 | ₪ 236.07 | ₪ 307.99 | |

סה"כ צריכה
סה"כ לתשלום

| | | |
|----------|-------------------------------------|--------------|
| 253.16 ₪ | תשלום קבוע | |
| 48.66 ₪ | תשלום עבור גודל חיבור ב KVA (3x160) | |
| 609.81 ₪ | סה"כ לתשלום | לא כולל מע"מ |

התפלגות חיוב בש"ח לפי תע"ז

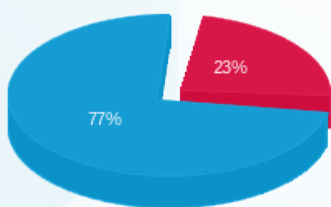

פסגה (71.91 ₪)
גבע (0.00 ₪)
שפל (236.07 ₪)

הסטוריית צריכה בקוט"ש

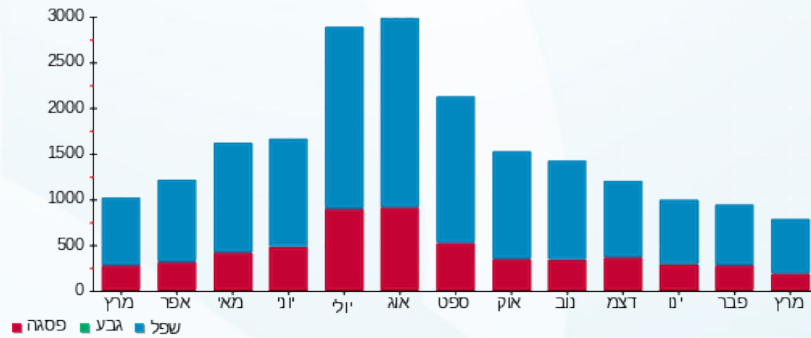

09/04/26 תאריך הפקדה:
 31/03/26 תאריך קריאה נוכחית:
 01/03/26 תאריך קריאה קודמת:

שם דייר: יולי סימון
 שם אתר: צים סנטר גני תיקווה

לקוח/ה נכבד/ה, אנו מתכבדים להגיש את חישוב צריכת החשמל לתקופה 01/03/26 - 31/03/26:

יולי סימון - 3 - 20004314(3x80)

| סוג תעריף | סוג צריכה | קריאה קודמת | קריאה נוכחית | סה"כ צריכה בקוט"ש | מחיר לקוט"ש בא"ג | סה"כ לתשלום |
|-----------|-----------|-------------|--------------|-------------------|--------------------------|-------------|
| | | | 31/03/26 | 01/03/26 | פרטי חשבון עבור תאריכים: | |
| 777 | פסגה | 30,602.80 | 30,956.30 | 353.50 | 42.93 | 151.76 ₪ |
| 778 | גבע | 4,596.80 | 4,596.80 | 0.00 | 0.00 | 0.00 ₪ |
| 779 | שפל | 64,145.00 | 65,137.20 | 992.20 | 39.45 | 391.42 ₪ |

ציבורי ומ"א

| סוג תעריף | סוג צריכה | קריאה קודמת | קריאה נוכחית | סה"כ צריכה בקוט"ש | מחיר לקוט"ש בא"ג | סה"כ לתשלום |
|-----------|-----------|-------------|--------------|-------------------|--------------------------|-------------|
| | | | 31/03/26 | 01/03/26 | פרטי חשבון עבור תאריכים: | |
| 777 | פסגה | | | 180.686 | 42.93 | 77.57 ₪ |
| 778 | גבע | | | 0.000 | 0.00 | 0.00 ₪ |
| 779 | שפל | | | 715.660 | 39.45 | 282.33 ₪ |

סה"כ לדירה:

| פסגה | גבע | שפל | סה"כ | שיא ביקוש |
|----------|--------|----------|----------|-----------|
| 534.19 | 0.00 | 1,707.86 | 2,242.05 | 196.42 |
| 229.33 ₪ | 0.00 ₪ | 673.75 ₪ | 903.08 ₪ | |

סה"כ צריכה
 סה"כ לתשלום

| | | |
|------------|-----------------------------------|--------------|
| 253.16 ₪ | תשלום קבוע | |
| 24.33 ₪ | תשלום עבור גודל חיבור בKVA (3x80) | |
| 1,180.57 ₪ | סה"כ לתשלום | לא כולל מע"מ |

התפלגות חיוב בש"ח לפי תע"ז

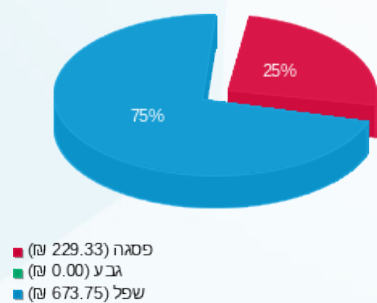

הסטוריית צריכה בקוט"ש

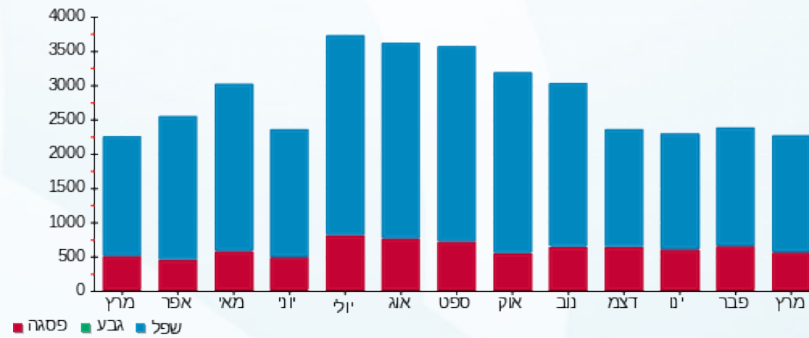

09/04/26 תאריך הפקה:
 31/03/26 תאריך קריאה נוכחית:
 01/03/26 תאריך קריאה קודמת:

שם דייר: יין בשוק
 שם אתר: צים סנטר גני תיקווה

לקוח/ה נכבד/ה, אנו מתכבדים להגיש את חישוב צריכת החשמל לתקופה 01/03/26 - 31/03/26:

יין בשוק - 2 - 20004319 (3x80)

| סה"כ לתשלום | מחיר לקוט"ש בא"ג | סה"כ צריכה בקוט"ש | קריאה נוכחית | קריאה קודמת | סוג צריכה | סוג תעריף |
|-------------|------------------|-------------------|--------------|-------------|--------------------------|-----------|
| | | | 31/03/26 | 01/03/26 | פרטי חשבון עבור תאריכים: | |
| ₪ 59.59 | 42.93 | 138.80 | 19,968.60 | 19,829.80 | פסגה | 777 |
| ₪ 0.00 | 0.00 | 0.00 | 2,985.70 | 2,985.70 | גבע | 778 |
| ₪ 183.52 | 39.45 | 465.20 | 40,360.70 | 39,895.50 | שפל | 779 |

ציבורי ומ"א

| סה"כ לתשלום | מחיר לקוט"ש בא"ג | סה"כ צריכה בקוט"ש | קריאה נוכחית | קריאה קודמת | סוג צריכה | סוג תעריף |
|-------------|------------------|-------------------|--------------|-------------|--------------------------|-----------|
| | | | 31/03/26 | 01/03/26 | פרטי חשבון עבור תאריכים: | |
| ₪ 53.11 | 42.93 | 123.724 | | | פסגה | 777 |
| ₪ 0.00 | 0.00 | 0.000 | | | גבע | 778 |
| ₪ 193.32 | 39.45 | 490.044 | | | שפל | 779 |

סה"כ לדירה:

| שיא ביקוש | סה"כ | שפל | גבע | פסגה |
|-----------|----------|----------|--------|----------|
| 2.97 | 1,217.77 | 955.24 | 0.00 | 262.52 |
| | ₪ 489.55 | ₪ 376.84 | ₪ 0.00 | ₪ 112.70 |

סה"כ צריכה
 סה"כ לתשלום

| | | |
|----------|--|---------------------|
| ₪ 253.16 | תשלום קבוע | |
| ₪ 24.33 | תשלום עבור גודל חיבור בKVA (3x80) | |
| ₪ 767.04 | סה"כ לתשלום | לא כולל מע"מ |

התפלגות חיוב בש"ח לפי תע"ז

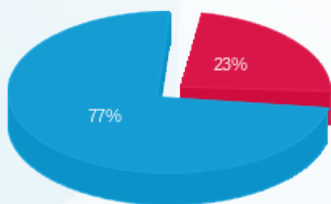

פסגה (112.70 ₪)
 גבע (0.00 ₪)
 שפל (376.84 ₪)

הסטוריית צריכה בקוט"ש

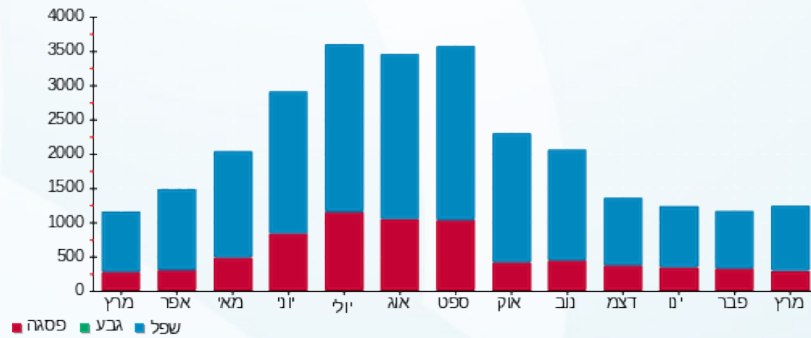



09/04/26

תאריך הפקדה:

31/03/26

תאריך קריאה נוכחית:

01/03/26

תאריך קריאה קודמת:

שם דייר: ילדים בוטיק
שם אתר: צים סנטר גני תיקווה

לקוח/ה נכבד/ה, אנו מתכבדים להגיש את חישוב צריכת החשמל לתקופה 01/03/26 - 31/03/26:

ילדים בוטיק - 1 - 20004369 (3x80)

| סה"כ לתשלום | מחיר לקוט"ש בא"ג | סה"כ צריכה בקוט"ש | קריאה נוכחית | קריאה קודמת | סוג צריכה | סוג תעריף |
|-------------|------------------|-------------------|--------------|-------------|--------------------------|-----------|
| | | | 31/03/26 | 01/03/26 | פרטי חשבון עבור תאריכים: | |
| 38.12 ₪ | 42.93 | 88.80 | 11,346.20 | 11,257.40 | פסגה | 777 |
| 0.00 ₪ | 0.00 | 0.00 | 1,666.80 | 1,666.80 | גבע | 778 |
| 136.81 ₪ | 39.45 | 346.80 | 22,568.80 | 22,222.00 | שפל | 779 |

ציבורי ומ"א

| סה"כ לתשלום | מחיר לקוט"ש בא"ג | סה"כ צריכה בקוט"ש | קריאה נוכחית | קריאה קודמת | סוג צריכה | סוג תעריף |
|-------------|------------------|-------------------|--------------|-------------|--------------------------|-----------|
| | | | 31/03/26 | 01/03/26 | פרטי חשבון עבור תאריכים: | |
| 22.94 ₪ | 42.93 | 53.439 | | | פסגה | 777 |
| 0.00 ₪ | 0.00 | 0.000 | | | גבע | 778 |
| 83.50 ₪ | 39.45 | 211.662 | | | שפל | 779 |

סה"כ לדירה:

| שיא ביקוש | סה"כ | שפל | גבע | פסגה |
|-----------|----------|----------|--------|---------|
| 195.06 | 700.70 | 558.46 | 0.00 | 142.24 |
| | 281.38 ₪ | 220.31 ₪ | 0.00 ₪ | 61.06 ₪ |

סה"כ צריכה

סה"כ לתשלום

| | | |
|----------|---|---------------------|
| 253.16 ₪ | תשלום קבוע | |
| 24.33 ₪ | תשלום עבור גודל חיבור ב-KVA (3x80) | |
| 558.87 ₪ | סה"כ לתשלום | לא כולל מע"מ |

התפלגות חיוב בש"ח לפי תע"ז

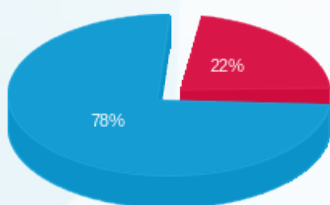

■ פסגה (61.06 ₪)
■ גבע (0.00 ₪)
■ שפל (220.31 ₪)

הסטוריית צריכה בקוט"ש

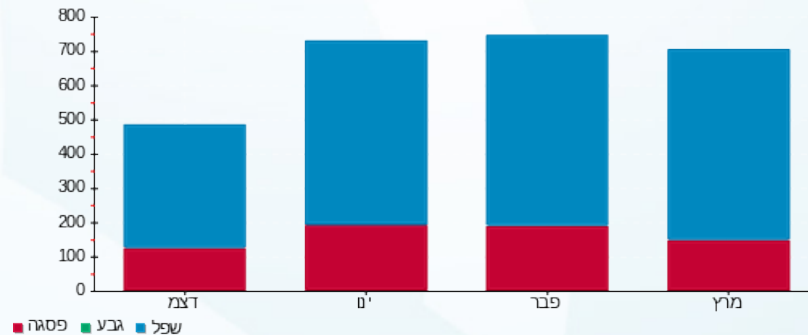



09/04/26

תאריך הפקדה:

שם דייר: כפר השעשועים
שם אתר: צים סנטר גני תיקווה

31/03/26

תאריך קריאה נוכחית:

01/03/26

תאריך קריאה קודמת:

לקוח/ה נכבד/ה, אנו מתכבדים להגיש את חישוב צריכת החשמל לתקופה 01/03/26 - 31/03/26:

כפר השעשועים - 4 - 20004313 (3x250)

| סוג תעריף | סוג צריכה | קריאה קודמת | קריאה נוכחית | סה"כ צריכה בקוט"ש | מחיר לקוט"ש בא"ג | סה"כ לתשלום |
|-----------|-----------|-------------|--------------|-------------------|--------------------------|-------------|
| | | | 31/03/26 | 01/03/26 | פרטי חשבון עבור תאריכים: | |
| 777 | פסגה | 89,444.80 | 89,981.60 | 536.80 | 42.93 | 230.45 ₪ |
| 778 | גבע | 13,755.60 | 13,755.60 | 0.00 | 0.00 | 0.00 ₪ |
| 779 | שפל | 172,012.80 | 174,566.80 | 2,554.00 | 39.45 | 1,007.55 ₪ |

ציבורי ומ"א

| סוג תעריף | סוג צריכה | קריאה קודמת | קריאה נוכחית | סה"כ צריכה בקוט"ש | מחיר לקוט"ש בא"ג | סה"כ לתשלום |
|-----------|-----------|-------------|--------------|-------------------|--------------------------|-------------|
| | | | 31/03/26 | 01/03/26 | פרטי חשבון עבור תאריכים: | |
| 777 | פסגה | | | 505.948 | 42.93 | 217.20 ₪ |
| 778 | גבע | | | 0.000 | 0.00 | 0.00 ₪ |
| 779 | שפל | | | 2,003.957 | 39.45 | 790.56 ₪ |

סה"כ לדירה:

| פסגה | גבע | שפל | סה"כ | שיא ביקוש |
|----------|--------|------------|------------|-----------|
| 1,042.75 | 0.00 | 4,557.96 | 5,600.70 | 784.88 |
| ₪ 447.65 | ₪ 0.00 | ₪ 1,798.11 | ₪ 2,245.77 | |

סה"כ צריכה
סה"כ לתשלום

| | | |
|------------|-------------------------------------|--------------|
| 253.16 ₪ | תשלום קבוע | |
| 76.04 ₪ | תשלום עבור גודל חיבור ב KVA (3x250) | |
| 2,574.96 ₪ | סה"כ לתשלום | לא כולל מע"מ |

התפלגות חיוב בש"ח לפי תע"ז

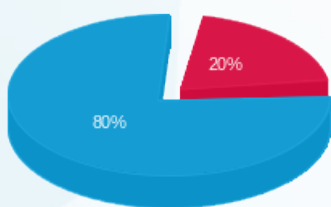

פסגה (447.65 ₪) 20%
גבע (0.00 ₪) 0%
שפל (1,798.11 ₪) 80%

הסטוריית צריכה בקוט"ש

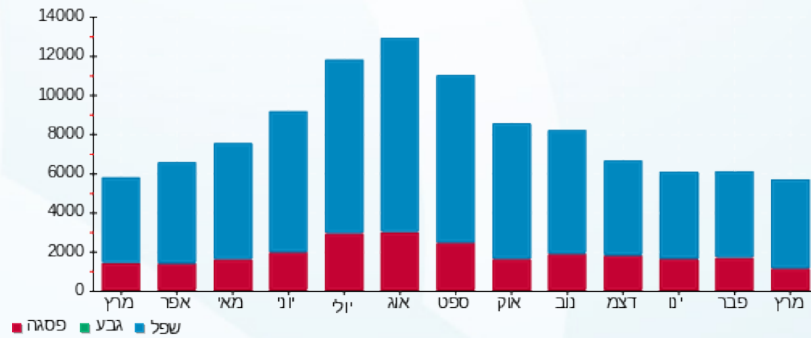

09/04/26 תאריך הפקה:
 31/03/26 תאריך קריאה נוכחית:
 01/03/26 תאריך קריאה קודמת:

שם דייר: ללין
 שם אתר: צים סנטר גני תיקווה

לקוח/ה נכבד/ה, אנו מתכבדים להגיש את חישוב צריכת החשמל לתקופה 01/03/26 - 31/03/26:

ללין - 3 - 20004319(3x80)

| סוג תעריף | סוג צריכה | קריאה קודמת | קריאה נוכחית | סה"כ צריכה בקוט"ש | מחיר לקוט"ש בא"ג | סה"כ לתשלום |
|--------------------------|-----------|-------------|--------------|-------------------|------------------|-------------|
| פרטי חשבון עבור תאריכים: | | | 01/03/26 | 31/03/26 | | |
| 777 | פסגה | 30,185.20 | 30,435.90 | 250.70 | 42.93 | 107.63 ₪ |
| 778 | גבע | 3,915.70 | 3,915.70 | 0.00 | 0.00 | 0.00 ₪ |
| 779 | שפל | 52,024.20 | 52,677.90 | 653.70 | 39.45 | 257.88 ₪ |

ציבורי ומ"א

| סוג תעריף | סוג צריכה | קריאה קודמת | קריאה נוכחית | סה"כ צריכה בקוט"ש | מחיר לקוט"ש בא"ג | סה"כ לתשלום |
|--------------------------|-----------|-------------|--------------|-------------------|------------------|-------------|
| פרטי חשבון עבור תאריכים: | | | 01/03/26 | 31/03/26 | | |
| 777 | פסגה | | | 73.127 | 42.93 | 31.39 ₪ |
| 778 | גבע | | | 0.000 | 0.00 | 0.00 ₪ |
| 779 | שפל | | | 289.642 | 39.45 | 114.26 ₪ |

סה"כ לדירה:

| פסגה | גבע | שפל | סה"כ | שיא ביקוש |
|----------|--------|----------|----------|-----------|
| 323.83 | 0.00 | 943.34 | 1,267.17 | 7.81 |
| 139.02 ₪ | 0.00 ₪ | 372.15 ₪ | 511.17 ₪ | |

סה"כ צריכה
 סה"כ לתשלום

| | | |
|----------|-----------------------------------|--------------|
| 253.16 ₪ | תשלום קבוע | |
| 24.33 ₪ | תשלום עבור גודל חיבור בKVA (3x80) | |
| 788.66 ₪ | סה"כ לתשלום | לא כולל מע"מ |

התפלגות חיוב בש"ח לפי תע"ז

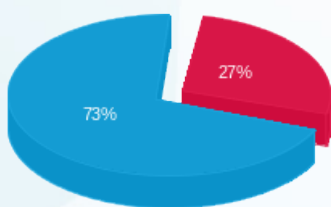

פסגה (139.02 ₪)
 גבע (0.00 ₪)
 שפל (372.15 ₪)

הסטוריית צריכה בקוט"ש

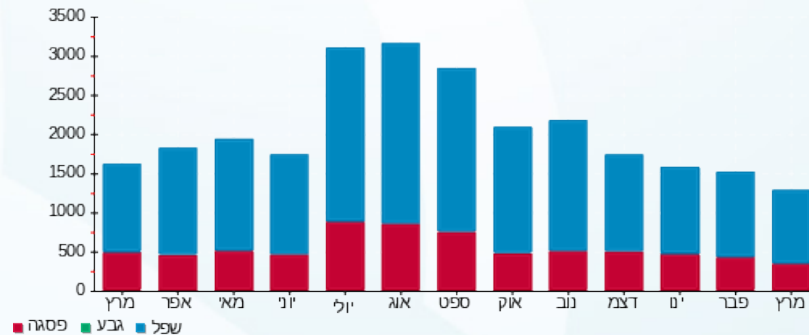



09/04/26

תאריך הפקדה:

31/03/26

תאריך קריאה נוכחית:

01/03/26

תאריך קריאה קודמת:

שם דייר: מובי סטיל
שם אתר: צים סנטר גני תיקווה

לקוח/ה נכבד/ה, אנו מתכבדים להגיש את חישוב צריכת החשמל לתקופה 01/03/26 - 31/03/26:

מובי סטיל - 2 - 20004369 (3x80)

| סוג תעריף | סוג צריכה | קריאה קודמת | קריאה נוכחית | סה"כ צריכה בקוט"ש | מחיר לקוט"ש בא"ג | סה"כ לתשלום |
|--------------------------|-----------|-------------|--------------|-------------------|------------------|-------------|
| פרטי חשבון עבור תאריכים: | | | 01/03/26 | 31/03/26 | | |
| 777 | פסגה | 21,964.20 | 22,098.90 | 134.70 | 42.93 | 57.83 ₪ |
| 778 | גבע | 3,501.40 | 3,501.40 | 0.00 | 0.00 | 0.00 ₪ |
| 779 | שפל | 41,787.40 | 42,287.50 | 500.10 | 39.45 | 197.29 ₪ |

ציבורי ומ"א

| סוג תעריף | סוג צריכה | קריאה קודמת | קריאה נוכחית | סה"כ צריכה בקוט"ש | מחיר לקוט"ש בא"ג | סה"כ לתשלום |
|--------------------------|-----------|-------------|--------------|-------------------|------------------|-------------|
| פרטי חשבון עבור תאריכים: | | | 01/03/26 | 31/03/26 | | |
| 777 | פסגה | | | 76.257 | 42.93 | 32.74 ₪ |
| 778 | גבע | | | 0.000 | 0.00 | 0.00 ₪ |
| 779 | שפל | | | 302.040 | 39.45 | 119.15 ₪ |

סה"כ לדירה:

| פסגה | גבע | שפל | סה"כ | שיא ביקוש |
|---------|--------|----------|----------|-----------|
| 210.96 | 0.00 | 802.14 | 1,013.10 | 196.26 |
| 90.56 ₪ | 0.00 ₪ | 316.44 ₪ | 407.01 ₪ | |

סה"כ צריכה
סה"כ לתשלום

| | | |
|----------|-----------------------------------|--------------|
| 253.16 ₪ | תשלום קבוע | |
| 24.33 ₪ | תשלום עבור גודל חיבור בKVA (3x80) | |
| 684.50 ₪ | סה"כ לתשלום | לא כולל מע"מ |

התפלגות חיוב בש"ח לפי תע"ז

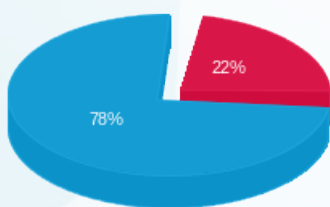

פסגה (90.56 ₪) ■
גבע (0.00 ₪) ■
שפל (316.44 ₪) ■

הסטוריית צריכה בקוט"ש

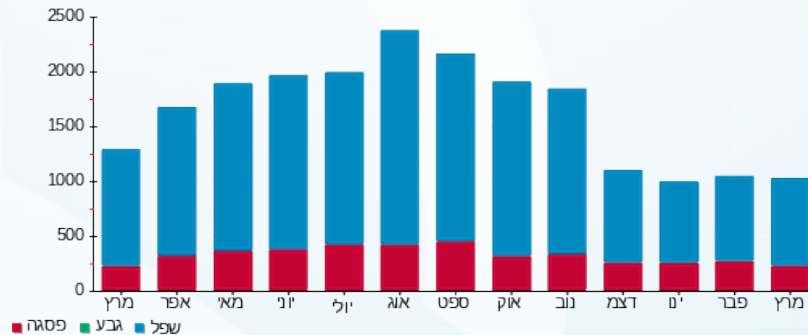



09/04/26 תאריך הפקה:
 31/03/26 תאריך קריאה נוכחית:
 01/03/26 תאריך קריאה קודמת:

שם דייר: מוג'ו סאן
 שם אתר: צים סנטר גני תיקווה

לקוח/ה נכבד/ה, אנו מתכבדים להגיש את חישוב צריכת החשמל לתקופה 01/03/26 - 31/03/26:

מוג'ו סאן - 1 - 20004320(3x80)

| סוג תעריף | סוג צריכה | קריאה קודמת | קריאה נוכחית | סה"כ צריכה בקוט"ש | מחיר לקוט"ש בא"ג | סה"כ לתשלום |
|-----------|-----------|-------------|--------------|-------------------|--------------------------|-------------|
| | | | 31/03/26 | 01/03/26 | פרטי חשבון עבור תאריכים: | |
| 777 | פסגה | 1,159.00 | 1,159.00 | 0.00 | 42.93 | 1,159.00 ₪ |
| 778 | גבע | 95.50 | 95.50 | 0.00 | 0.00 | 95.50 ₪ |
| 779 | שפל | 4,886.00 | 4,886.00 | 0.00 | 39.45 | 4,886.00 ₪ |

ציבורי מ"א

| סוג תעריף | סוג צריכה | קריאה קודמת | קריאה נוכחית | סה"כ צריכה בקוט"ש | מחיר לקוט"ש בא"ג | סה"כ לתשלום |
|-----------|-----------|-------------|--------------|-------------------|--------------------------|-------------|
| | | | 31/03/26 | 01/03/26 | פרטי חשבון עבור תאריכים: | |
| 777 | פסגה | | | 306.224 | 42.93 | 131.46 ₪ |
| 778 | גבע | | | 0.000 | 0.00 | 0.00 ₪ |
| 779 | שפל | | | 1,212.891 | 39.45 | 478.49 ₪ |

סה"כ לדייר:

| פסגה | גבע | שפל | סה"כ | שיא ביקוש |
|----------|--------|----------|----------|-----------|
| 306.22 | 0.00 | 1,212.89 | 1,519.12 | 0.02 |
| 131.46 ₪ | 0.00 ₪ | 478.49 ₪ | 609.95 ₪ | |

סה"כ צריכה
 סה"כ לתשלום

| | | |
|----------|-----------------------------------|--------------|
| 253.16 ₪ | תשלום קבוע | |
| 24.33 ₪ | תשלום עבור גודל חיבור בKVA (3x80) | |
| 887.44 ₪ | סה"כ לתשלום | לא כולל מע"מ |

התפלגות חיוב בש"ח לפי תע"ז

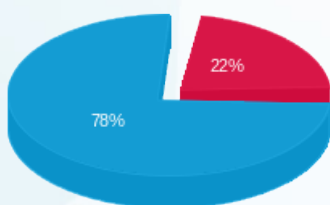

פסגה (131.46 ₪)
 גבע (0.00 ₪)
 שפל (478.49 ₪)

הסטוריית צריכה בקוט"ש

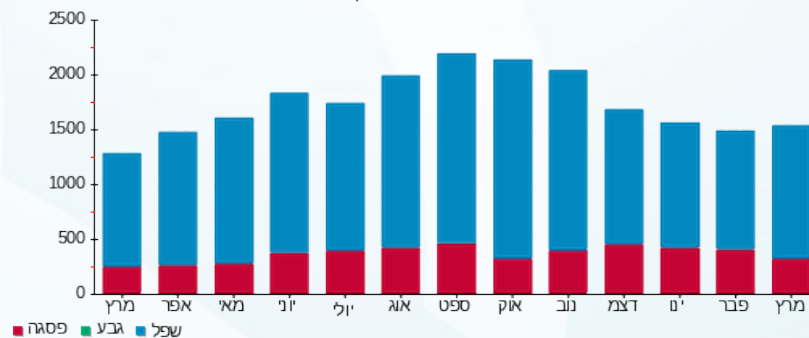

09/04/26 תאריך הפקה:
 31/03/26 תאריך קריאה נוכחית:
 01/03/26 תאריך קריאה קודמת:

שם דייר: מינה נ.ח.12
 שם אתר: צים סנטר גני תיקווה

לקוח/ה נכבד/ה, אנו מתכבדים להגיש את חישוב צריכת החשמל לתקופה 01/03/26 - 31/03/26:

מינה נ.ח.12 - 4 - 20004308(3x63)

| סוג תעריף | סוג צריכה | קריאה קודמת | קריאה נוכחית | סה"כ צריכה בקוט"ש | מחיר לקוט"ש בא"ג | סה"כ לתשלום |
|-----------|-----------|-------------|--------------|-------------------|--------------------------|-------------|
| | | | 31/03/26 | 01/03/26 | פרטי חשבון עבור תאריכים: | |
| 777 | פסגה | 19,688.22 | 19,987.56 | 299.34 | 42.93 | 128.51 ₪ |
| 778 | גבע | 2,814.96 | 2,814.96 | 0.00 | 0.00 | 0.00 ₪ |
| 779 | שפל | 38,055.06 | 39,092.76 | 1,037.70 | 39.45 | 409.37 ₪ |

ציבורי ומ"א

| סוג תעריף | סוג צריכה | קריאה קודמת | קריאה נוכחית | סה"כ צריכה בקוט"ש | מחיר לקוט"ש בא"ג | סה"כ לתשלום |
|-----------|-----------|-------------|--------------|-------------------|--------------------------|-------------|
| | | | 31/03/26 | 01/03/26 | פרטי חשבון עבור תאריכים: | |
| 777 | פסגה | | | 108.466 | 42.93 | 46.56 ₪ |
| 778 | גבע | | | 0.000 | 0.00 | 0.00 ₪ |
| 779 | שפל | | | 429.612 | 39.45 | 169.48 ₪ |

סה"כ לדיר:

| פסגה | גבע | שפל | סה"כ | שיא ביקוש |
|----------|--------|----------|----------|-----------|
| 407.81 | 0.00 | 1,467.31 | 1,875.12 | 5.15 |
| 175.07 ₪ | 0.00 ₪ | 578.85 ₪ | 753.93 ₪ | |

סה"כ צריכה
 סה"כ לתשלום

| | | |
|------------|--|---------------------|
| 253.16 ₪ | תשלום קבוע | |
| 19.16 ₪ | תשלום עבור גודל חיבור בKVA (3x63) | |
| 1,026.25 ₪ | סה"כ לתשלום | לא כולל מע"מ |

התפלגות חיוב בש"ח לפי תע"ז

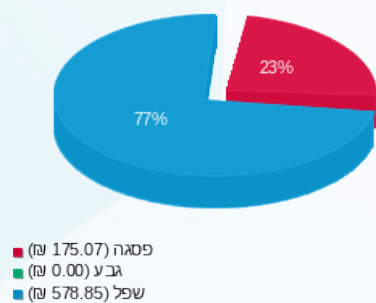

הסטוריית צריכה בקוט"ש

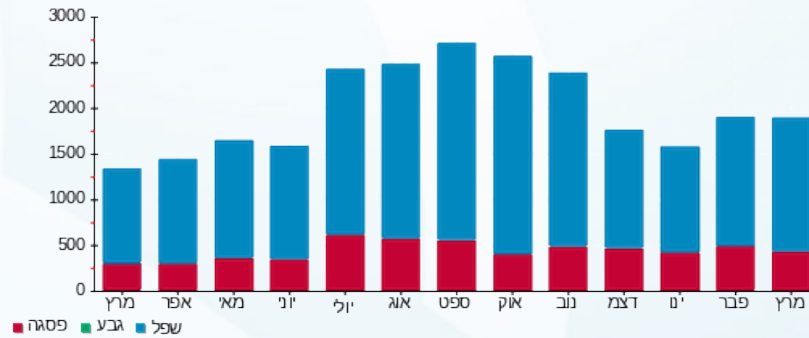



09/04/26

תאריך הפקדה:

31/03/26

תאריך קריאה נוכחית:

01/03/26

תאריך קריאה קודמת:

שם דייר: מירה פלורס
שם אתר: צים סנטר גני תיקווה

לקוח/ה נכבד/ה, אנו מתכבדים להגיש את חישוב צריכת החשמל לתקופה 01/03/26 - 31/03/26:

מירה פלורס - 4 - 20004319 (3x80)

| סוג תעריף | סוג צריכה | קריאה קודמת | קריאה נוכחית | סה"כ צריכה בקוט"ש | מחיר לקוט"ש בא"ג | סה"כ לתשלום |
|-----------|-----------|-------------|--------------|-------------------|--------------------------|-------------|
| | | | 31/03/26 | 01/03/26 | פרטי חשבון עבור תאריכים: | |
| 777 | פסגה | 12,249.60 | 12,541.20 | 291.60 | 42.93 | 125.18 ₪ |
| 778 | גבע | 0.00 | 0.00 | 0.00 | 0.00 | 0.00 ₪ |
| 779 | שפל | 50,018.60 | 51,293.10 | 1,274.50 | 39.45 | 502.79 ₪ |

ציבורי ומ"א

| סוג תעריף | סוג צריכה | קריאה קודמת | קריאה נוכחית | סה"כ צריכה בקוט"ש | מחיר לקוט"ש בא"ג | סה"כ לתשלום |
|-----------|-----------|-------------|--------------|-------------------|--------------------------|-------------|
| | | | 31/03/26 | 01/03/26 | פרטי חשבון עבור תאריכים: | |
| 777 | פסגה | | | 72.840 | 42.93 | 31.27 ₪ |
| 778 | גבע | | | 0.000 | 0.00 | 0.00 ₪ |
| 779 | שפל | | | 288.504 | 39.45 | 113.81 ₪ |

סה"כ לדירה:

| פסגה | גבע | שפל | סה"כ | שיא ביקוש |
|----------|--------|----------|----------|-----------|
| 364.44 | 0.00 | 1,563.00 | 1,927.44 | 6.37 |
| 156.45 ₪ | 0.00 ₪ | 616.61 ₪ | 773.06 ₪ | |

סה"כ צריכה
סה"כ לתשלום

| | | |
|------------|------------------------------------|--------------|
| 253.16 ₪ | תשלום קבוע | |
| 24.33 ₪ | תשלום עבור גודל חיבור ב KVA (3x80) | |
| 1,050.55 ₪ | סה"כ לתשלום | לא כולל מע"מ |

התפלגות חיוב בש"ח לפי תע"ז

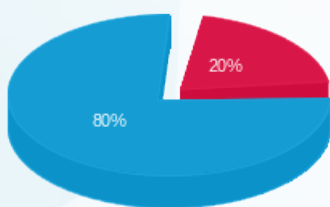

פסגה (156.45 ₪) 20%
גבע (0.00 ₪)
שפל (616.61 ₪) 80%

הסטוריית צריכה בקוט"ש

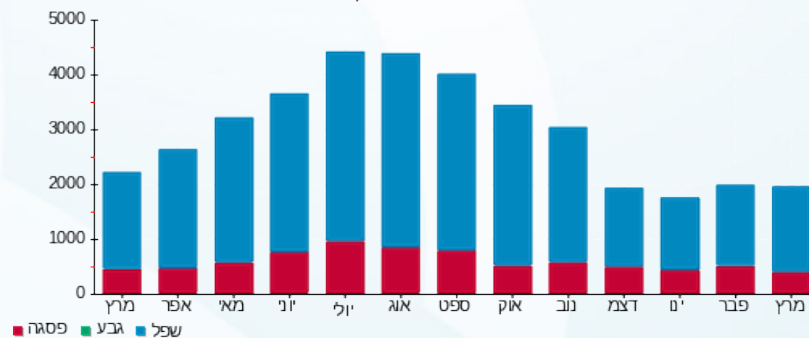



09/04/26 תאריך הפקה:
 31/03/26 תאריך קריאה נוכחית:
 01/03/26 תאריך קריאה קודמת:

שם דייר: מכבי D
 שם אתר: צים סנטר גני תיקווה

לקוח/ה נכבד/ה, אנו מתכבדים להגיש את חישוב צריכת החשמל לתקופה 01/03/26 - 31/03/26:

מכבי 1 - 20004146 (3x160) - D

| סוג תעריף | סוג צריכה | קריאה קודמת | קריאה נוכחית | סה"כ צריכה בקוט"ש | מחיר לקוט"ש בא"ג | סה"כ לתשלום |
|--------------------------|-----------|-------------|--------------|-------------------|------------------|-------------|
| פרטי חשבון עבור תאריכים: | | | | | | |
| 777 | פסגה | 01/03/26 | 31/03/26 | 334.88 | 42.93 | 143.76 ₪ |
| 778 | גבע | 3,284.96 | 3,284.96 | 0.00 | 0.00 | 0.00 ₪ |
| 779 | שפל | 78,563.20 | 80,361.92 | 1,798.72 | 39.45 | 709.60 ₪ |

ציבורי ומ"א

| סוג תעריף | סוג צריכה | קריאה קודמת | קריאה נוכחית | סה"כ צריכה בקוט"ש | מחיר לקוט"ש בא"ג | סה"כ לתשלום |
|--------------------------|-----------|-------------|--------------|-------------------|------------------|-------------|
| פרטי חשבון עבור תאריכים: | | | | | | |
| 777 | פסגה | 01/03/26 | 31/03/26 | 372.728 | 42.93 | 160.01 ₪ |
| 778 | גבע | 0.000 | 0.000 | 0.000 | 0.00 | 0.00 ₪ |
| 779 | שפל | 1,476.300 | 1,476.300 | 1,476.300 | 39.45 | 582.40 ₪ |

סה"כ לדירה:

| פסגה | גבע | שפל | סה"כ | שיא ביקוש |
|----------|--------|------------|------------|-----------|
| 707.61 | 0.00 | 3,275.02 | 3,982.63 | 312.76 |
| ₪ 303.78 | ₪ 0.00 | ₪ 1,292.00 | ₪ 1,595.77 | |

סה"כ צריכה
 סה"כ לתשלום

| לא כולל מע"מ | סה"כ לתשלום | תשלום עבור גודל חיבור ב KVA (3x160) | תשלום קבוע |
|--------------|-------------|-------------------------------------|------------|
| | 1,897.60 ₪ | 48.66 ₪ | 253.16 ₪ |

התפלגות חיוב בש"ח לפי תע"ז

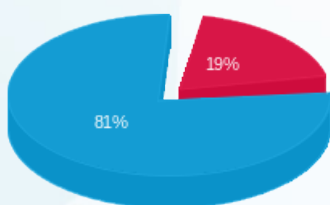

פסגה (303.78 ₪) ■
 גבע (0.00 ₪) ■
 שפל (1,292.00 ₪) ■

הסטוריית צריכה בקוט"ש

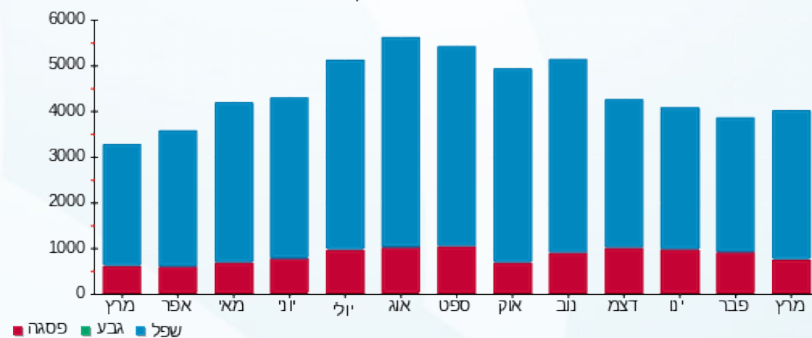

שפל ■ גבע ■ פסגה ■





09/04/26

תאריך הפקה:

שם דייר: מספרת יאן ואריאל
שם אתר: צים סנטר גני תיקווה

31/03/26

תאריך קריאה נוכחית:

01/03/26

תאריך קריאה קודמת:

לקוח/ה נכבד/ה, אנו מתכבדים להגיש את חישוב צריכת החשמל לתקופה 01/03/26 - 31/03/26:

מספרת יאן ואריאל - 3 - 20004369 (3x80)

| סוג תעריף | סוג צריכה | קריאה קודמת | קריאה נוכחית | סה"כ צריכה בקוט"ש | מחיר לקוט"ש בא"ג | סה"כ לתשלום |
|--------------------------|-----------|-------------|--------------|-------------------|------------------|-------------|
| פרטי חשבון עבור תאריכים: | | | | | | |
| 777 | פסגה | 01/03/26 | 31/03/26 | 311.00 | 42.93 | 133.51 ₪ |
| 778 | גבע | 6,502.50 | 6,502.50 | 0.00 | 0.00 | 0.00 ₪ |
| 779 | שפל | 89,368.20 | 91,082.30 | 1,714.10 | 39.45 | 676.21 ₪ |

ציבורי ומ"א

| סוג תעריף | סוג צריכה | קריאה קודמת | קריאה נוכחית | סה"כ צריכה בקוט"ש | מחיר לקוט"ש בא"ג | סה"כ לתשלום |
|--------------------------|-----------|-------------|--------------|-------------------|------------------|-------------|
| פרטי חשבון עבור תאריכים: | | | | | | |
| 777 | פסגה | 01/03/26 | 31/03/26 | 107.090 | 42.93 | 45.97 ₪ |
| 778 | גבע | 0.000 | 0.000 | 0.000 | 0.00 | 0.00 ₪ |
| 779 | שפל | 424.162 | 424.162 | 39.45 | 167.33 ₪ | |

סה"כ לדירה:

| פסגה | גבע | שפל | סה"כ | שיא ביקוש |
|----------|--------|----------|------------|-----------|
| 418.09 | 0.00 | 2,138.26 | 2,556.35 | 195.84 |
| 179.49 ₪ | 0.00 ₪ | 843.54 ₪ | 1,023.03 ₪ | |

סה"כ צריכה
סה"כ לתשלום

| | | |
|------------|-----------------------------------|--------------|
| 253.16 ₪ | תשלום קבוע | |
| 24.33 ₪ | תשלום עבור גודל חיבור בKVA (3x80) | |
| 1,300.52 ₪ | סה"כ לתשלום | לא כולל מע"מ |

התפלגות חיוב בש"ח לפי תע"ז

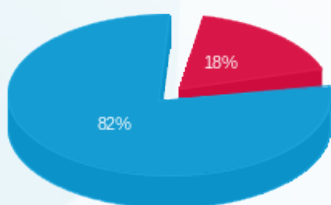

פסגה (179.49 ₪) 82%
גבע (0.00 ₪)
שפל (843.54 ₪) 18%

הסטוריית צריכה בקוט"ש

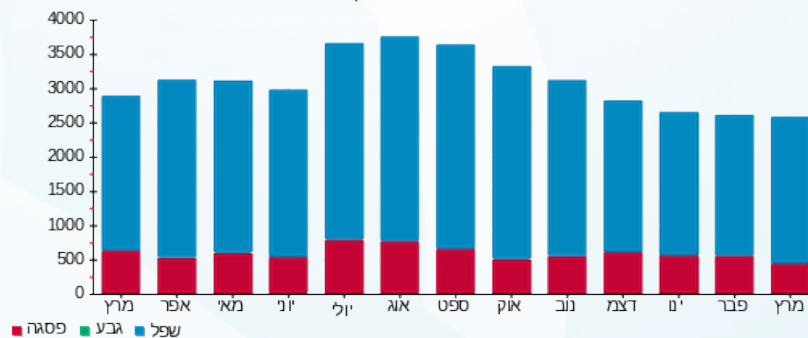

09/04/26 תאריך הפקה:
 31/03/26 תאריך קריאה נוכחית:
 01/03/26 תאריך קריאה קודמת:

שם דייר: מרפאה וטרינרית
 שם אתר: צים סנטר גני תיקווה

לקוח/ה נכבד/ה, אנו מתכבדים להגיש את חישוב צריכת החשמל לתקופה 01/03/26 - 31/03/26:

מרפאה וטרינרית - 4 - 20004310(3x63)

| סוג תעריף | סוג צריכה | קריאה קודמת | קריאה נוכחית | סה"כ צריכה בקוט"ש | מחיר לקוט"ש בא"ג | סה"כ לתשלום |
|--------------------------|-----------|-------------|--------------|-------------------|------------------|-------------|
| פרטי חשבון עבור תאריכים: | | | | | | |
| 777 | פסגה | 01/03/26 | 31/03/26 | 31.26 | 42.93 | 13.42 ₪ |
| 778 | גבע | 0.00 | 0.00 | 0.00 | 0.00 | 0.00 ₪ |
| 779 | שפל | 12,079.86 | 12,212.04 | 132.18 | 39.45 | 52.15 ₪ |

ציבורי ומ"א

| סוג תעריף | סוג צריכה | קריאה קודמת | קריאה נוכחית | סה"כ צריכה בקוט"ש | מחיר לקוט"ש בא"ג | סה"כ לתשלום |
|--------------------------|-----------|-------------|--------------|-------------------|------------------|-------------|
| פרטי חשבון עבור תאריכים: | | | | | | |
| 777 | פסגה | 01/03/26 | 31/03/26 | 68.046 | 42.93 | 29.21 ₪ |
| 778 | גבע | 0.000 | 0.000 | 0.000 | 0.00 | 0.00 ₪ |
| 779 | שפל | 269.518 | 106.32 | 39.45 | 106.32 ₪ | |

סה"כ לדירה:

| פסגה | גבע | שפל | סה"כ | שיא ביקוש |
|---------|--------|----------|----------|-----------|
| 99.31 | 0.00 | 401.70 | 501.00 | 117.69 |
| ₪ 42.63 | ₪ 0.00 | ₪ 158.47 | ₪ 201.10 | |

סה"כ צריכה
 סה"כ לתשלום

| | | |
|----------|--|---------------------|
| 253.16 ₪ | תשלום קבוע | |
| 19.16 ₪ | תשלום עבור גודל חיבור בKVA (3x63) | |
| 473.42 ₪ | סה"כ לתשלום | לא כולל מע"מ |

התפלגות חיוב בש"ח לפי תע"ז

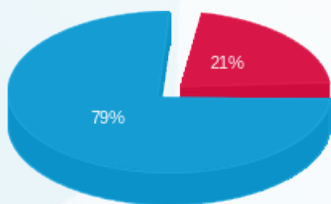

פסגה (₪ 42.63)
 גבע (₪ 0.00)
 שפל (₪ 158.47)

הסטוריית צריכה בקוט"ש

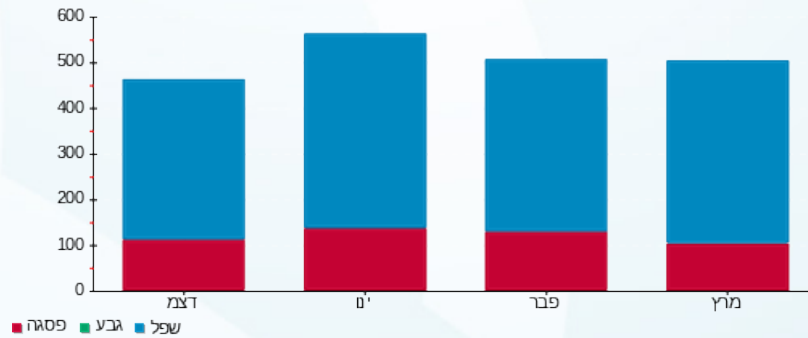



09/04/26 תאריך הפקה:
 31/03/26 תאריך קריאה נוכחית:
 01/03/26 תאריך קריאה קודמת:

שם דייר: מרפאה כללית C
 שם אתר: צים סנטר גני תיקווה

לקוח/ה נכבד/ה, אנו מתכבדים להגיש את חישוב צריכת החשמל לתקופה 01/03/26 - 31/03/26:

מרפאה כללית 1 - 20004148 (3x400) - C

| סוג תעריף | סוג צריכה | קריאה קודמת | קריאה נוכחית | סה"כ צריכה בקוט"ש | מחיר לקוט"ש בא"ג | סה"כ לתשלום |
|--------------------------|-----------|-------------|--------------|-------------------|------------------|-------------|
| פרטי חשבון עבור תאריכים: | | | 01/03/26 | 31/03/26 | | |
| 777 | פסגה | 95,115.60 | 95,769.20 | 653.60 | 42.93 | 280.59 ₪ |
| 778 | גבע | 14,478.00 | 14,478.00 | 0.00 | 0.00 | 0.00 ₪ |
| 779 | שפל | 315,966.00 | 320,738.00 | 4,772.00 | 39.45 | 1,882.55 ₪ |

ציבורי ומ"א

| סוג תעריף | סוג צריכה | קריאה קודמת | קריאה נוכחית | סה"כ צריכה בקוט"ש | מחיר לקוט"ש בא"ג | סה"כ לתשלום |
|--------------------------|-----------|-------------|--------------|-------------------|------------------|-------------|
| פרטי חשבון עבור תאריכים: | | | 01/03/26 | 31/03/26 | | |
| 777 | פסגה | | | 1,192.944 | 42.93 | 512.13 ₪ |
| 778 | גבע | | | 0.000 | 0.00 | 0.00 ₪ |
| 779 | שפל | | | 4,725.012 | 39.45 | 1,864.02 ₪ |

סה"כ לדירה:

| פסגה | גבע | שפל | סה"כ | שיא ביקוש |
|----------|--------|------------|------------|-----------|
| 1,846.54 | 0.00 | 9,497.01 | 11,343.56 | 782.88 |
| ₪ 792.72 | ₪ 0.00 | ₪ 3,746.57 | ₪ 4,539.29 | |

סה"כ צריכה

סה"כ לתשלום

| | | |
|------------|------------------------------------|--------------|
| 253.16 ₪ | תשלום קבוע | |
| 121.66 ₪ | תשלום עבור גודל חיבור בKVA (3x400) | |
| 4,914.11 ₪ | סה"כ לתשלום | לא כולל מע"מ |

התפלגות חיוב בש"ח לפי תע"ז

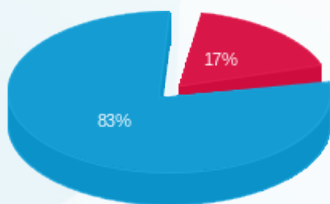

פסגה (792.72 ₪) ■
 גבע (0.00 ₪) ■
 שפל (3,746.57 ₪) ■

הסטוריית צריכה בקוט"ש

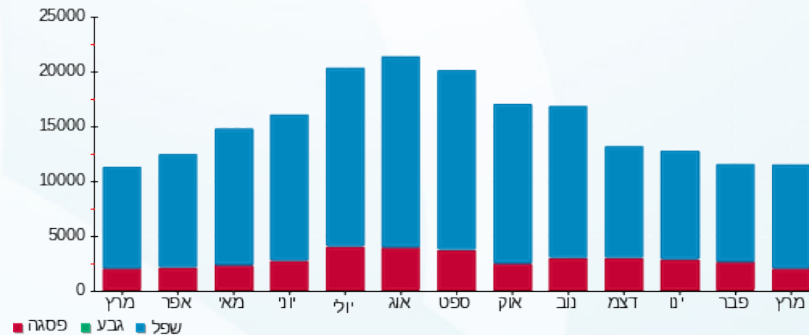



09/04/26

תאריך הפקה:

שם דייר: משרדי הנהלת סופר טל

31/03/26

תאריך קריאה נוכחית:

שם אתר: צים סנטר גני תיקווה

01/03/26

תאריך קריאה קודמת:

לקוח/ה נכבד/ה, אנו מתכבדים להגיש את חישוב צריכת החשמל לתקופה 01/03/26 - 31/03/26:

משרדי הנהלת סופר טל - 4 - 20004148(3x250)

| סוג תעריף | סוג צריכה | קריאה קודמת | קריאה נוכחית | סה"כ צריכה בקוט"ש | מחיר לקוט"ש בא"ג | סה"כ לתשלום |
|--------------------------|-----------|-------------|--------------|-------------------|------------------|-------------|
| פרטי חשבון עבור תאריכים: | | | | | | |
| 777 | פסגה | 01/03/26 | 31/03/26 | 299.60 | 42.93 | 128.62 ₪ |
| 778 | גבע | 4,174.00 | 4,174.00 | 0.00 | 0.00 | 0.00 ₪ |
| 779 | שפל | 130,848.80 | 133,145.20 | 2,296.40 | 39.45 | 905.93 ₪ |

ציבורי ומ"א

| סוג תעריף | סוג צריכה | קריאה קודמת | קריאה נוכחית | סה"כ צריכה בקוט"ש | מחיר לקוט"ש בא"ג | סה"כ לתשלום |
|--------------------------|-----------|-------------|--------------|-------------------|------------------|-------------|
| פרטי חשבון עבור תאריכים: | | | | | | |
| 777 | פסגה | 01/03/26 | 31/03/26 | 779.056 | 42.93 | 334.45 ₪ |
| 778 | גבע | 0.000 | 0.000 | 0.000 | 0.00 | 0.00 ₪ |
| 779 | שפל | 3,085.683 | 1,217.30 | 39.45 | 1,217.30 ₪ | |

סה"כ לדירה:

| פסגה | גבע | שפל | סה"כ | שיא ביקוש |
|----------|--------|------------|------------|-----------|
| 1,078.66 | 0.00 | 5,382.08 | 6,460.74 | 784.82 |
| ₪ 463.07 | ₪ 0.00 | ₪ 2,123.23 | ₪ 2,586.30 | |

סה"כ צריכה
סה"כ לתשלום

| | | |
|------------|------------------------------------|--------------|
| 253.16 ₪ | תשלום קבוע | |
| 76.04 ₪ | תשלום עבור גודל חיבור בKVA (3x250) | |
| 2,915.50 ₪ | סה"כ לתשלום | לא כולל מע"מ |

התפלגות חיוב בש"ח לפי תע"ז

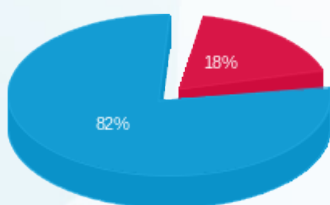

פסגה (463.07 ₪)
גבע (0.00 ₪)
שפל (2,123.23 ₪)

הסטוריית צריכה בקוט"ש

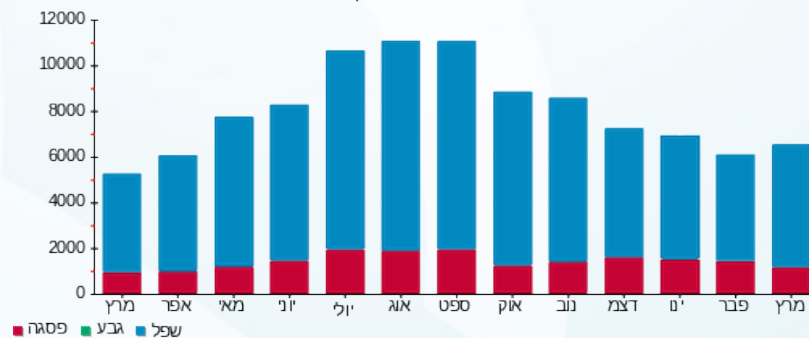



09/04/26 תאריך הפקדה:
 31/03/26 תאריך קריאה נוכחית:
 01/03/26 תאריך קריאה קודמת:

שם דייר: משרדי סופר טל שלב ג'
 שם אתר: צים סנטר גני תיקווה

לקוח/ה נכבד/ה, אנו מתכבדים להגיש את חישוב צריכת החשמל לתקופה 01/03/26 - 31/03/26:

משרדי סופר טל שלב ג' - 3 - 20004310(3x63)

| סוג תעריף | סוג צריכה | קריאה קודמת | קריאה נוכחית | סה"כ צריכה בקוט"ש | מחיר לקוט"ש בא"ג | סה"כ לתשלום |
|--------------------------|-----------|-------------|--------------|-------------------|------------------|-------------|
| פרטי חשבון עבור תאריכים: | | | | | | |
| 777 | פסגה | 01/03/26 | 31/03/26 | 20.28 | 42.93 | 8.71 ₪ |
| 778 | גבע | 0.00 | 0.00 | 0.00 | 0.00 | 0.00 ₪ |
| 779 | שפל | 7,708.32 | 7,852.98 | 144.66 | 39.45 | 57.07 ₪ |

ציבורי ומ"א

| סוג תעריף | סוג צריכה | קריאה קודמת | קריאה נוכחית | סה"כ צריכה בקוט"ש | מחיר לקוט"ש בא"ג | סה"כ לתשלום |
|--------------------------|-----------|-------------|--------------|-------------------|------------------|-------------|
| פרטי חשבון עבור תאריכים: | | | | | | |
| 777 | פסגה | 01/03/26 | 31/03/26 | 69.438 | 42.93 | 29.81 ₪ |
| 778 | גבע | 0.00 | 0.00 | 0.000 | 0.00 | 0.00 ₪ |
| 779 | שפל | 275.028 | 108.50 | 39.45 | 108.50 | 108.50 ₪ |

סה"כ לדירה:

| פסגה | גבע | שפל | סה"כ | שיא ביקוש |
|---------|--------|----------|----------|-----------|
| 89.72 | 0.00 | 419.69 | 509.41 | 117.85 |
| ₪ 38.52 | ₪ 0.00 | ₪ 165.57 | ₪ 204.08 | |

סה"כ צריכה
 סה"כ לתשלום

| | | |
|----------|-----------------------------------|--------------|
| 253.16 ₪ | תשלום קבוע | |
| 19.16 ₪ | תשלום עבור גודל חיבור בKVA (3x63) | |
| 476.40 ₪ | סה"כ לתשלום | לא כולל מע"מ |

התפלגות חיוב בש"ח לפי תע"ז

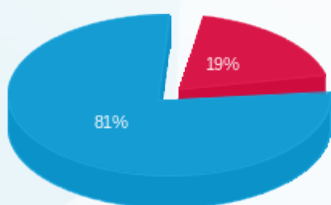

פסגה (₪ 38.52)
 גבע (₪ 0.00)
 שפל (₪ 165.57)

הסטוריית צריכה בקוט"ש

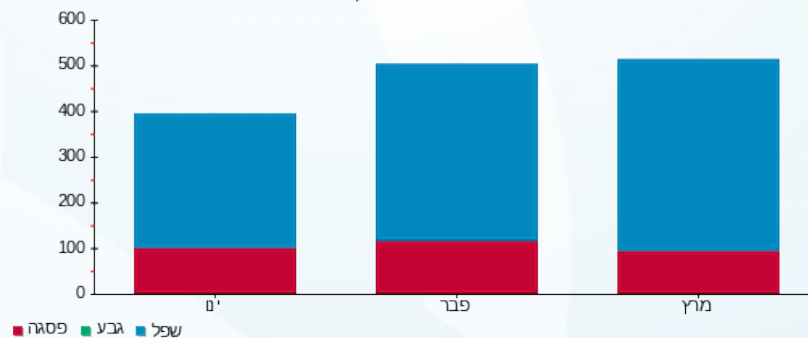



09/04/26 תאריך הפקה:
 31/03/26 תאריך קריאה נוכחית:
 01/03/26 תאריך קריאה קודמת:

שם דייר: משרדים מועצה B
 שם אתר: צים סנטר גני תיקווה

לקוח/ה נכבד/ה, אנו מתכבדים להגיש את חישוב צריכת החשמל לתקופה 01/03/26 - 31/03/26:

משרדים מועצה 2 - (3x250) B

| סוג תעריף | סוג צריכה | קריאה קודמת | קריאה נוכחית | סה"כ צריכה בקוט"ש | מחיר לקוט"ש בא"ג | סה"כ לתשלום |
|--------------------------|-----------|-------------|--------------|-------------------|------------------|-------------|
| פרטי חשבון עבור תאריכים: | | | 01/03/26 | 31/03/26 | | |
| 777 | פסגה | 54,337.20 | 55,305.20 | 968.00 | 42.93 | 415.56 ₪ |
| 778 | גבע | 2,956.80 | 2,956.80 | 0.00 | 0.00 | 0.00 ₪ |
| 779 | שפל | 207,427.20 | 211,958.40 | 4,531.20 | 39.45 | 1,787.56 ₪ |

ציבורי ומ"א

| סוג תעריף | סוג צריכה | קריאה קודמת | קריאה נוכחית | סה"כ צריכה בקוט"ש | מחיר לקוט"ש בא"ג | סה"כ לתשלום |
|--------------------------|-----------|-------------|--------------|-------------------|------------------|-------------|
| פרטי חשבון עבור תאריכים: | | | 01/03/26 | 31/03/26 | | |
| 777 | פסגה | | | 894.765 | 42.93 | 384.12 ₪ |
| 778 | גבע | | | 0.000 | 0.00 | 0.00 ₪ |
| 779 | שפל | | | 3,543.983 | 39.45 | 1,398.10 ₪ |

סה"כ לדיר:

| פסגה | גבע | שפל | סה"כ | שיא ביקוש |
|----------|--------|------------|------------|-----------|
| 1,862.77 | 0.00 | 8,075.18 | 9,937.95 | 778.60 |
| ₪ 799.69 | ₪ 0.00 | ₪ 3,185.66 | ₪ 3,985.34 | |

סה"כ צריכה
 סה"כ לתשלום

| | | |
|------------|-------------------------------------|--------------|
| 253.16 ₪ | תשלום קבוע | |
| 76.04 ₪ | תשלום עבור גודל חיבור ב KVA (3x250) | |
| 4,314.54 ₪ | סה"כ לתשלום | לא כולל מע"מ |

התפלגות חיוב בש"ח לפי תע"ז

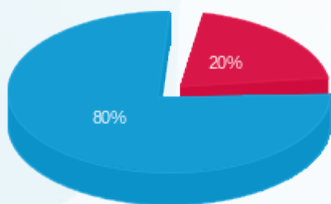

פסגה (799.69 ₪)
 גבע (0.00 ₪)
 שפל (3,185.66 ₪)

הסטוריית צריכה בקוט"ש

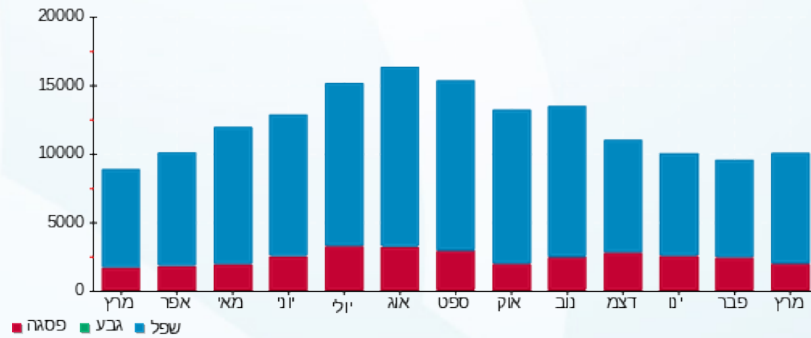



09/04/26 תאריך הפקה:
 31/03/26 תאריך קריאה נוכחית:
 01/03/26 תאריך קריאה קודמת:

שם דייר: ניט קוקי
 שם אתר: צים סנטר גני תיקווה

לקוח/ה נכבד/ה, אנו מתכבדים להגיש את חישוב צריכת החשמל לתקופה 01/03/26 - 31/03/26:

ניט קוקי - 4 - 20004314 (3x80)

| סוג תעריף | סוג צריכה | קריאה קודמת | קריאה נוכחית | סה"כ צריכה בקוט"ש | מחיר לקוט"ש בא"ג | סה"כ לתשלום |
|-----------|-----------|-------------|--------------|-------------------|--------------------------|-------------|
| | | | 31/03/26 | 01/03/26 | פרטי חשבון עבור תאריכים: | |
| 777 | פסגה | 0.00 | 0.00 | 0.00 | 42.93 | 0.00 ₪ |
| 778 | גבע | 0.00 | 0.00 | 0.00 | 0.00 | 0.00 ₪ |
| 779 | שפל | 0.00 | 0.00 | 0.00 | 39.45 | 0.00 ₪ |

ציבורי ומ"א

| סוג תעריף | סוג צריכה | קריאה קודמת | קריאה נוכחית | סה"כ צריכה בקוט"ש | מחיר לקוט"ש בא"ג | סה"כ לתשלום |
|-----------|-----------|-------------|--------------|-------------------|--------------------------|-------------|
| | | | 31/03/26 | 01/03/26 | פרטי חשבון עבור תאריכים: | |
| 777 | פסגה | | | 74.382 | 42.93 | 31.93 ₪ |
| 778 | גבע | | | 0.000 | 0.00 | 0.00 ₪ |
| 779 | שפל | | | 294.613 | 39.45 | 116.22 ₪ |

סה"כ לדיר:

| פסגה | גבע | שפל | סה"כ | שיא ביקוש |
|---------|--------|----------|----------|-----------|
| 74.38 | 0.00 | 294.61 | 369.00 | |
| 31.93 ₪ | 0.00 ₪ | 116.22 ₪ | 148.16 ₪ | |

סה"כ צריכה
 סה"כ לתשלום

| | | |
|----------|-----------------------------------|--------------|
| 253.16 ₪ | תשלום קבוע | |
| 24.33 ₪ | תשלום עבור גודל חיבור בKVA (3x80) | |
| 425.65 ₪ | סה"כ לתשלום | לא כולל מע"מ |

התפלגות חיוב בש"ח לפי תע"ז

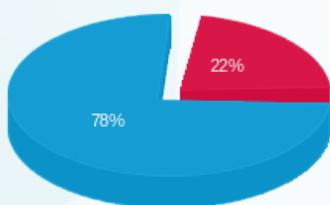

פסגה (31.93 ₪) 78%
 גבע (0.00 ₪)
 שפל (116.22 ₪) 22%

הסטוריית צריכה בקוט"ש

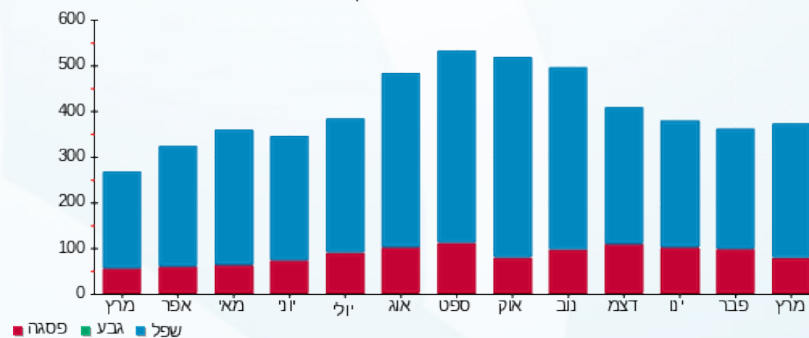



09/04/26 תאריך הפקה:
 31/03/26 תאריך קריאה נוכחית:
 01/03/26 תאריך קריאה קודמת:

שם דייר: נעלי נמרוד
 שם אתר: צים סנטר גני תיקווה

לקוח/ה נכבד/ה, אנו מתכבדים להגיש את חישוב צריכת החשמל לתקופה 01/03/26 - 31/03/26:

נעלי נמרוד - 4 - 20004312(3x80)

| סוג תעריף | סוג צריכה | קריאה קודמת | קריאה נוכחית | סה"כ צריכה בקוט"ש | מחיר לקוט"ש בא"ג | סה"כ לתשלום |
|--------------------------|-----------|-------------|--------------|-------------------|------------------|-------------|
| פרטי חשבון עבור תאריכים: | | | 01/03/26 | 31/03/26 | | |
| 777 | פסגה | 29,854.90 | 30,007.00 | 152.10 | 42.93 | 65.30 ₪ |
| 778 | גבע | 4,521.90 | 4,521.90 | 0.00 | 0.00 | 0.00 ₪ |
| 779 | שפל | 52,202.70 | 52,842.20 | 639.50 | 39.45 | 252.28 ₪ |

ציבורי ומ"א

| סוג תעריף | סוג צריכה | קריאה קודמת | קריאה נוכחית | סה"כ צריכה בקוט"ש | מחיר לקוט"ש בא"ג | סה"כ לתשלום |
|--------------------------|-----------|-------------|--------------|-------------------|------------------|-------------|
| פרטי חשבון עבור תאריכים: | | | 01/03/26 | 31/03/26 | | |
| 777 | פסגה | | | 137.348 | 42.93 | 58.96 ₪ |
| 778 | גבע | | | 0.000 | 0.00 | 0.00 ₪ |
| 779 | שפל | | | 544.007 | 39.45 | 214.61 ₪ |

סה"כ לדייר:

| פסגה | גבע | שפל | סה"כ | שיא ביקוש |
|----------|--------|----------|----------|-----------|
| 289.45 | 0.00 | 1,183.51 | 1,472.96 | 196.34 |
| ₪ 124.26 | ₪ 0.00 | ₪ 466.89 | ₪ 591.15 | |

סה"כ צריכה
 סה"כ לתשלום

| | | |
|----------|-----------------------------------|--------------|
| 253.16 ₪ | תשלום קבוע | |
| 24.33 ₪ | תשלום עבור גודל חיבור בKVA (3x80) | |
| 868.65 ₪ | סה"כ לתשלום | לא כולל מע"מ |

התפלגות חיוב בש"ח לפי תע"ז

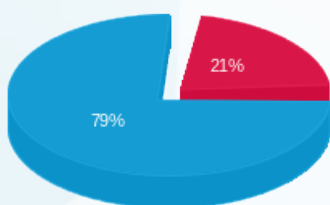

פסגה (124.26 ₪) 79%
 גבע (0.00 ₪)
 שפל (466.89 ₪) 21%

הסטוריית צריכה בקוט"ש

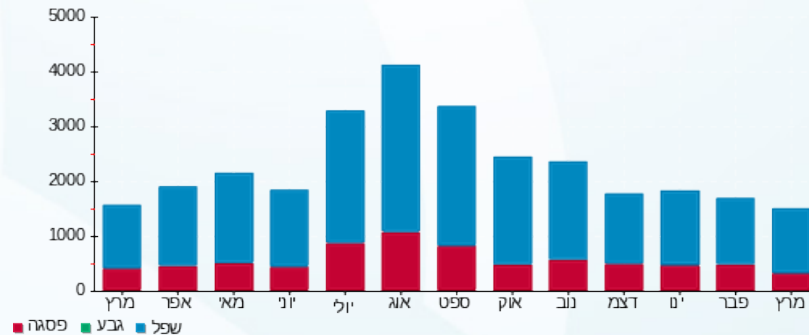



09/04/26 תאריך הפקה:
 31/03/26 תאריך קריאה נוכחית:
 01/03/26 תאריך קריאה קודמת:

שם דייר: סופר טל
 שם אתר: צים סנטר גני תיקווה

לקוח/ה נכבד/ה, אנו מתכבדים להגיש את חישוב צריכת החשמל לתקופה 01/03/26 - 31/03/26:

סופר טל - 1 - 20004149 (3x630)

| סוג תעריף | סוג צריכה | קריאה קודמת | קריאה נוכחית | סה"כ צריכה בקוט"ש | מחיר לקוט"ש בא"ג | סה"כ לתשלום |
|--------------------------|-----------|--------------|--------------|-------------------|------------------|-------------|
| פרטי חשבון עבור תאריכים: | | | 01/03/26 | 31/03/26 | | |
| 777 | פסגה | 699,696.60 | 709,933.20 | 10,236.60 | 42.93 | 4,394.57 ₪ |
| 778 | גבע | 121,089.60 | 121,089.60 | 0.00 | 0.00 | 0.00 ₪ |
| 779 | שפל | 2,478,147.60 | 2,528,547.60 | 50,400.00 | 39.45 | 19,882.80 ₪ |

ציבורי ומ"א

| סוג תעריף | סוג צריכה | קריאה קודמת | קריאה נוכחית | סה"כ צריכה בקוט"ש | מחיר לקוט"ש בא"ג | סה"כ לתשלום |
|--------------------------|-----------|-------------|--------------|-------------------|------------------|-------------|
| פרטי חשבון עבור תאריכים: | | | 01/03/26 | 31/03/26 | | |
| 777 | פסגה | | | 2,723.369 | 42.93 | 1,169.14 ₪ |
| 778 | גבע | | | 0.000 | 0.00 | 0.00 ₪ |
| 779 | שפל | | | 10,786.713 | 39.45 | 4,255.36 ₪ |

סה"כ לדירה:

| פסגה | גבע | שפל | סה"כ | שיא ביקוש |
|------------|--------|-------------|-------------|-----------|
| 12,959.97 | 0.00 | 61,186.71 | 74,146.68 | 122.65 |
| ₪ 5,563.71 | ₪ 0.00 | ₪ 24,138.16 | ₪ 29,701.87 | |

סה"כ צריכה
 סה"כ לתשלום

| | | |
|-------------|------------------------------------|--------------|
| 253.16 ₪ | תשלום קבוע | |
| 191.61 ₪ | תשלום עבור גודל חיבור בKVA (3x630) | |
| 30,146.65 ₪ | סה"כ לתשלום | לא כולל מע"מ |

התפלגות חיוב בש"ח לפי תע"ז

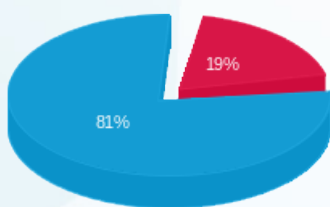

פסגה (5,563.71 ₪) 19%
 גבע (0.00 ₪) 0%
 שפל (24,138.16 ₪) 81%

הסטוריית צריכה בקוט"ש

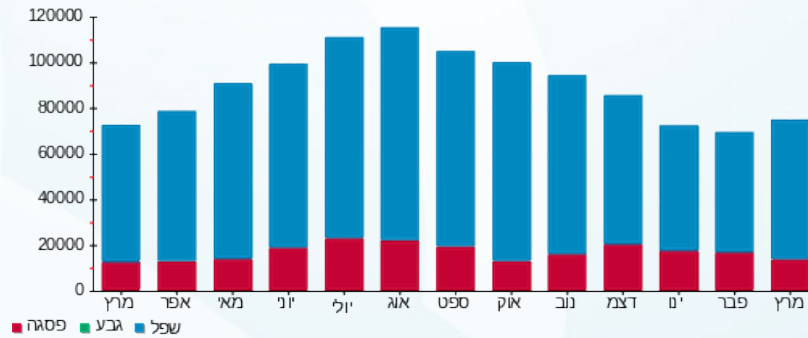



09/04/26 תאריך הפקה:
 31/03/26 תאריך קריאה נוכחית:
 01/03/26 תאריך קריאה קודמת:

שם דייר: סופר פארם
 שם אתר: צים סנטר גני תיקווה

לקוח/ה נכבד/ה, אנו מתכבדים להגיש את חישוב צריכת החשמל לתקופה 01/03/26 - 31/03/26:

סופר פארם - 2 - 20004388(3x250)

| סוג תעריף | סוג צריכה | קריאה קודמת | קריאה נוכחית | סה"כ צריכה בקוט"ש | מחיר לקוט"ש בא"ג | סה"כ לתשלום |
|--------------------------|-----------|-------------|--------------|-------------------|------------------|-------------|
| פרטי חשבון עבור תאריכים: | | | 01/03/26 | 31/03/26 | | |
| 777 | פסגה | 212,116.00 | 214,607.20 | 2,491.20 | 42.93 | 1,069.47 ₪ |
| 778 | גבע | 36,135.60 | 36,135.60 | 0.00 | 0.00 | 0.00 ₪ |
| 779 | שפל | 636,776.00 | 646,987.20 | 10,211.20 | 39.45 | 4,028.32 ₪ |

ציבורי ומ"א

| סוג תעריף | סוג צריכה | קריאה קודמת | קריאה נוכחית | סה"כ צריכה בקוט"ש | מחיר לקוט"ש בא"ג | סה"כ לתשלום |
|--------------------------|-----------|-------------|--------------|-------------------|------------------|-------------|
| פרטי חשבון עבור תאריכים: | | | 01/03/26 | 31/03/26 | | |
| 777 | פסגה | | | 900.284 | 42.93 | 386.49 ₪ |
| 778 | גבע | | | 0.000 | 0.00 | 0.00 ₪ |
| 779 | שפל | | | 3,565.844 | 39.45 | 1,406.73 ₪ |

סה"כ לדיר:

| פסגה | גבע | שפל | סה"כ | שיא ביקוש |
|------------|--------|------------|------------|-----------|
| 3,391.48 | 0.00 | 13,777.04 | 17,168.53 | 763.16 |
| 1,455.96 ₪ | 0.00 ₪ | 5,435.04 ₪ | 6,891.01 ₪ | |

סה"כ צריכה
 סה"כ לתשלום

| | | |
|------------|------------------------------------|--------------|
| 253.16 ₪ | תשלום קבוע | |
| 76.04 ₪ | תשלום עבור גודל חיבור בKVA (3x250) | |
| 7,220.21 ₪ | סה"כ לתשלום | לא כולל מע"מ |

התפלגות חיוב בש"ח לפי תע"ז

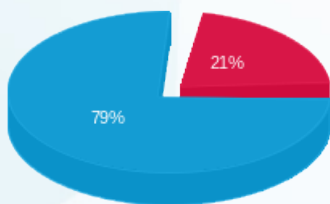

פסגה (1,455.96 ₪)
 גבע (0.00 ₪)
 שפל (5,435.04 ₪)

הסטוריית צריכה בקוט"ש

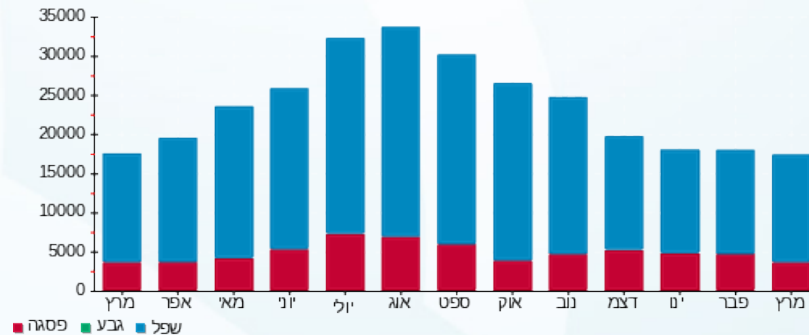



09/04/26

תאריך הפקדה:

31/03/26

תאריך קריאה נוכחית:

01/03/26

תאריך קריאה קודמת:

שם דייר: סטודיו דאנסאפ
שם אתר: צים סנטר גני תיקווה

לקוח/ה נכבד/ה, אנו מתכבדים להגיש את חישוב צריכת החשמל לתקופה 01/03/26 - 31/03/26:

סטודיו דאנסאפ - 4 - 20004145 (3x100)

| סוג תעריף | סוג צריכה | קריאה קודמת | קריאה נוכחית | סה"כ צריכה בקוט"ש | מחיר לקוט"ש בא"ג | סה"כ לתשלום |
|-----------|-----------|-------------|--------------|-------------------|--------------------------|-------------|
| | | | 31/03/26 | 01/03/26 | פרטי חשבון עבור תאריכים: | |
| 777 | פסגה | 11,594.10 | 11,949.20 | 355.10 | 42.93 | 152.44 ₪ |
| 778 | גבע | 189.90 | 189.90 | 0.00 | 0.00 | 0.00 ₪ |
| 779 | שפל | 22,104.90 | 22,626.80 | 521.90 | 39.45 | 205.89 ₪ |

ציבורי ומ"א

| סוג תעריף | סוג צריכה | קריאה קודמת | קריאה נוכחית | סה"כ צריכה בקוט"ש | מחיר לקוט"ש בא"ג | סה"כ לתשלום |
|-----------|-----------|-------------|--------------|-------------------|--------------------------|-------------|
| | | | 31/03/26 | 01/03/26 | פרטי חשבון עבור תאריכים: | |
| 777 | פסגה | | | 75.607 | 42.93 | 32.46 ₪ |
| 778 | גבע | | | 0.000 | 0.00 | 0.00 ₪ |
| 779 | שפל | | | 299.465 | 39.45 | 118.14 ₪ |

סה"כ לדירה:

| פסגה | גבע | שפל | סה"כ | שיא ביקוש |
|----------|--------|----------|----------|-----------|
| 430.71 | 0.00 | 821.36 | 1,252.07 | 8.40 |
| 184.90 ₪ | 0.00 ₪ | 324.03 ₪ | 508.93 ₪ | |

סה"כ צריכה
סה"כ לתשלום

| | | |
|----------|-------------------------------------|--------------|
| 44.19 ₪ | תשלום קבוע | |
| 30.41 ₪ | תשלום עבור גודל חיבור ב KVA (3x100) | |
| 583.54 ₪ | סה"כ לתשלום | לא כולל מע"מ |

התפלגות חיוב בש"ח לפי תע"ז

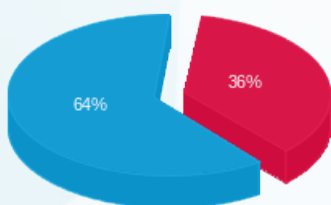

פסגה (184.90 ₪)
גבע (0.00 ₪)
שפל (324.03 ₪)

הסטוריית צריכה בקוט"ש

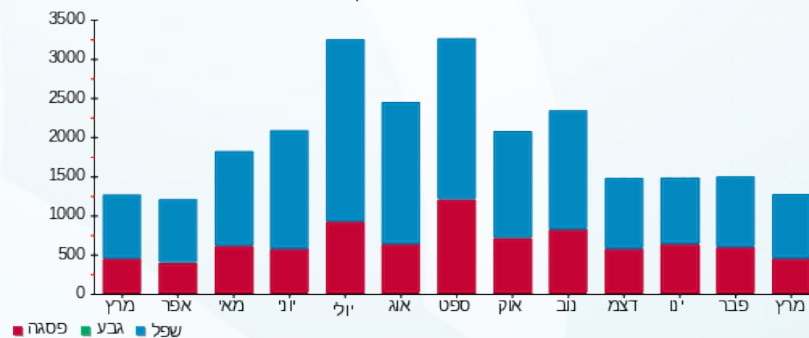



09/04/26

תאריך הפקדה:

31/03/26

תאריך קריאה נוכחית:

01/03/26

תאריך קריאה קודמת:

שם דייר: עמדת טעינה
שם אתר: צים סנטר גני תיקווה

לקוח/ה נכבד/ה, אנו מתכבדים להגיש את חישוב צריכת החשמל לתקופה 01/03/26 - 31/03/26:

עמדת טעינה - 1 - 22345208 (3x250)

| סוג תעריף | סוג צריכה | קריאה קודמת | קריאה נוכחית | סה"כ צריכה בקוט"ש | מחיר לקוט"ש בא"ג | סה"כ לתשלום |
|--------------------------|-----------|-------------|--------------|-------------------|------------------|-------------|
| פרטי חשבון עבור תאריכים: | | | | | | |
| 777 | פסגה | 01/03/26 | 31/03/26 | 492.90 | 42.93 | 211.60 ₪ |
| 778 | גבע | 0.10 | 0.10 | 0.00 | 0.00 | 0.00 ₪ |
| 779 | שפל | 37,960.30 | 39,549.60 | 1,589.30 | 39.45 | 626.98 ₪ |

סה"כ לדייר:

| פסגה | גבע | שפל | סה"כ | שיא ביקוש |
|----------|--------|----------|----------|-----------|
| 492.90 | 0.00 | 1,589.30 | 2,082.20 | 63.42 |
| 211.60 ₪ | 0.00 ₪ | 626.98 ₪ | 838.58 ₪ | |

סה"כ צריכה
סה"כ לתשלום

| | | |
|----------|--|---------------------|
| 0.00 ₪ | תשלום קבוע | |
| 76.04 ₪ | תשלום עבור גודל חיבור ב KVA (3x250) | |
| 914.62 ₪ | סה"כ לתשלום | לא כולל מע"מ |

התפלגות חיוב בש"ח לפי תעו"ז

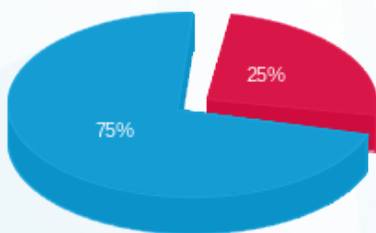

- פסגה (211.60 ₪) - 75%
- גבע (0.00 ₪) - 0%
- שפל (626.98 ₪) - 25%

הסטוריית צריכה בקוט"ש

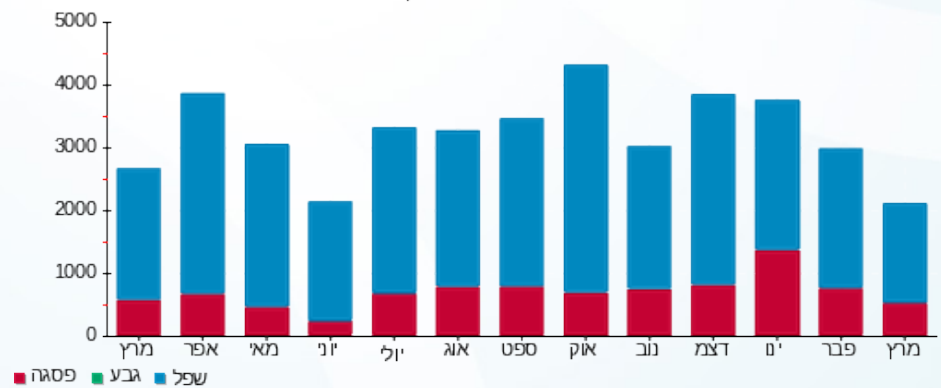

09/04/26 תאריך הפקדה:
 31/03/26 תאריך קריאה נוכחית:
 01/03/26 תאריך קריאה קודמת:

שם דייר: פוקס
 שם אתר: צים סנטר גני תיקווה

לקוח/ה נכבד/ה, אנו מתכבדים להגיש את חישוב צריכת החשמל לתקופה 01/03/26 - 31/03/26:

פוקס - 2 - 20004314 (3x160)

| סוג תעריף | סוג צריכה | קריאה קודמת | קריאה נוכחית | סה"כ צריכה בקוט"ש | מחיר לקוט"ש בא"ג | סה"כ לתשלום |
|--------------------------|-----------|-------------|--------------|-------------------|------------------|-------------|
| פרטי חשבון עבור תאריכים: | | | 01/03/26 | 31/03/26 | | |
| 777 | פסגה | 124,182.08 | 125,223.52 | 1,041.44 | 42.93 | 447.09 ₪ |
| 778 | גבע | 15,465.44 | 15,465.44 | 0.00 | 0.00 | 0.00 ₪ |
| 779 | שפל | 203,956.64 | 206,982.88 | 3,026.24 | 39.45 | 1,193.85 ₪ |

ציבורי ומ"א

| סוג תעריף | סוג צריכה | קריאה קודמת | קריאה נוכחית | סה"כ צריכה בקוט"ש | מחיר לקוט"ש בא"ג | סה"כ לתשלום |
|--------------------------|-----------|-------------|--------------|-------------------|------------------|-------------|
| פרטי חשבון עבור תאריכים: | | | 01/03/26 | 31/03/26 | | |
| 777 | פסגה | | | 455.730 | 42.93 | 195.64 ₪ |
| 778 | גבע | | | 0.000 | 0.00 | 0.00 ₪ |
| 779 | שפל | | | 1,805.053 | 39.45 | 712.09 ₪ |

סה"כ לדירה:

| פסגה | גבע | שפל | סה"כ | שיא ביקוש |
|----------|--------|------------|------------|-----------|
| 1,497.17 | 0.00 | 4,831.29 | 6,328.46 | 209.67 |
| ₪ 642.73 | ₪ 0.00 | ₪ 1,905.94 | ₪ 2,548.68 | |

סה"כ צריכה
 סה"כ לתשלום

| | | |
|------------|---|---------------------|
| 253.16 ₪ | תשלום קבוע | |
| 48.66 ₪ | תשלום עבור גודל חיבור בKVA (3x160) | |
| 2,850.50 ₪ | סה"כ לתשלום | לא כולל מע"מ |

התפלגות חיוב בש"ח לפי תע"ז

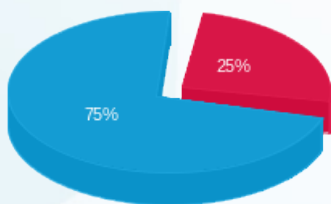

פסגה (642.73 ₪) 25%
 גבע (0.00 ₪) 0%
 שפל (1,905.94 ₪) 75%

הסטוריית צריכה בקוט"ש

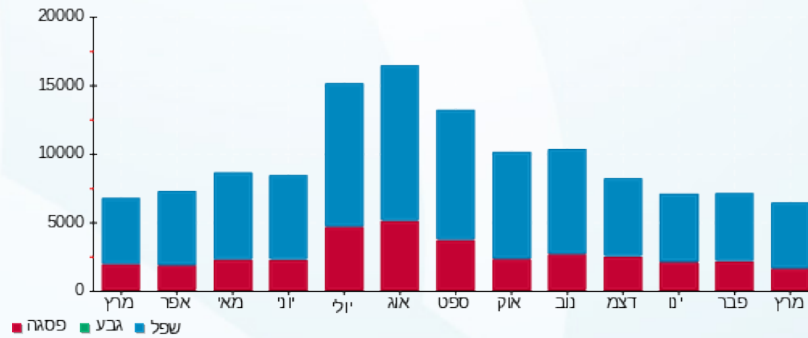



09/04/26

תאריך הפקדה:

31/03/26

תאריך קריאה נוכחית:

01/03/26

תאריך קריאה קודמת:

שם דייר: פוקס הום
שם אתר: צים סנטר גני תיקווה

לקוח/ה נכבד/ה, אנו מתכבדים להגיש את חישוב צריכת החשמל לתקופה 01/03/26 - 31/03/26:

פוקס הום - 4 - 20004389 (3x100)

| סוג תעריף | סוג צריכה | קריאה קודמת | קריאה נוכחית | סה"כ צריכה בקוט"ש | מחיר לקוט"ש בא"ג | סה"כ לתשלום |
|-----------|-----------|-------------|--------------|-------------------|------------------|-------------|
| | | 01/03/26 | 31/03/26 | | | |
| 777 | פסגה | 118,098.70 | 119,347.40 | 1,248.70 | 42.93 | 536.07 ₪ |
| 778 | גבע | 17,099.80 | 17,099.80 | 0.00 | 0.00 | 0.00 ₪ |
| 779 | שפל | 210,654.20 | 214,304.80 | 3,650.60 | 39.45 | 1,440.16 ₪ |

ציבורי ומ"א

| סוג תעריף | סוג צריכה | קריאה קודמת | קריאה נוכחית | סה"כ צריכה בקוט"ש | מחיר לקוט"ש בא"ג | סה"כ לתשלום |
|-----------|-----------|-------------|--------------|-------------------|------------------|-------------|
| | | 01/03/26 | 31/03/26 | | | |
| 777 | פסגה | | | 407.961 | 42.93 | 175.14 ₪ |
| 778 | גבע | | | 0.000 | 0.00 | 0.00 ₪ |
| 779 | שפל | | | 1,615.851 | 39.45 | 637.45 ₪ |

סה"כ לדירה:

| פסגה | גבע | שפל | סה"כ | שיא ביקוש |
|----------|--------|------------|------------|-----------|
| 1,656.66 | 0.00 | 5,266.45 | 6,923.11 | 194.28 |
| ₪ 711.20 | ₪ 0.00 | ₪ 2,077.61 | ₪ 2,788.82 | |

סה"כ צריכה
סה"כ לתשלום

| | | |
|------------|------------------------------------|--------------|
| 253.16 ₪ | תשלום קבוע | |
| 30.41 ₪ | תשלום עבור גודל חיבור בKVA (3x100) | |
| 3,072.39 ₪ | סה"כ לתשלום | לא כולל מע"מ |

התפלגות חיוב בש"ח לפי תע"ז

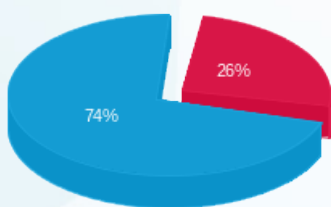

פסגה (711.20 ₪) 26%
גבע (0.00 ₪)
שפל (2,077.61 ₪) 74%

הסטוריית צריכה בקוט"ש

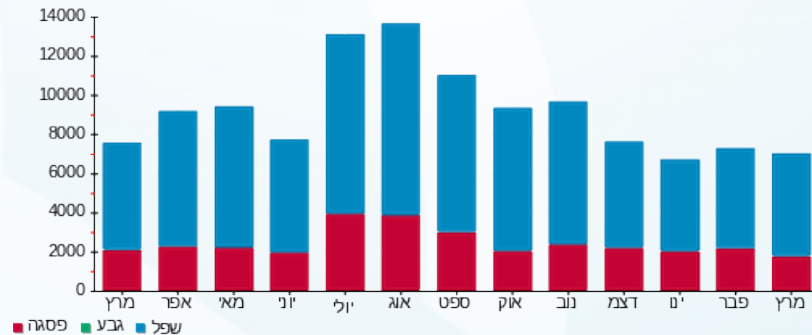

09/04/26 תאריך הפקה:
 31/03/26 תאריך קריאה נוכחית:
 01/03/26 תאריך קריאה קודמת:

שם דייר: פיצה יואב
 שם אתר: צים סנטר גני תיקווה

לקוח/ה נכבד/ה, אנו מתכבדים להגיש את חישוב צריכת החשמל לתקופה 01/03/26 - 31/03/26:

פיצה יואב - 1 - 20004306(3x100)

| סוג תעריף | סוג צריכה | קריאה קודמת | קריאה נוכחית | סה"כ צריכה בקוט"ש | מחיר לקוט"ש בא"ג | סה"כ לתשלום |
|--------------------------|-----------|-------------|--------------|-------------------|------------------|-------------|
| פרטי חשבון עבור תאריכים: | | | 01/03/26 | 31/03/26 | | |
| 777 | פסגה | 119,923.00 | 122,722.50 | 2,799.50 | 42.93 | 1,201.83 ₪ |
| 778 | גבע | 12,361.10 | 12,361.10 | 0.00 | 0.00 | 0.00 ₪ |
| 779 | שפל | 290,582.20 | 297,520.00 | 6,937.80 | 39.45 | 2,736.96 ₪ |

ציבורי ומ"א

| סוג תעריף | סוג צריכה | קריאה קודמת | קריאה נוכחית | סה"כ צריכה בקוט"ש | מחיר לקוט"ש בא"ג | סה"כ לתשלום |
|--------------------------|-----------|-------------|--------------|-------------------|------------------|-------------|
| פרטי חשבון עבור תאריכים: | | | 01/03/26 | 31/03/26 | | |
| 777 | פסגה | | | 123.436 | 42.93 | 52.99 ₪ |
| 778 | גבע | | | 0.000 | 0.00 | 0.00 ₪ |
| 779 | שפל | | | 488.906 | 39.45 | 192.87 ₪ |

סה"כ לדירה:

| פסגה | גבע | שפל | סה"כ | שיא ביקוש |
|------------|--------|------------|------------|-----------|
| 2,922.94 | 0.00 | 7,426.71 | 10,349.64 | 35.27 |
| 1,254.82 ₪ | 0.00 ₪ | 2,929.84 ₪ | 4,184.65 ₪ | |

סה"כ צריכה
 סה"כ לתשלום

| | | |
|------------|---|---------------------|
| 253.16 ₪ | תשלום קבוע | |
| 30.41 ₪ | תשלום עבור גודל חיבור בKVA (3x100) | |
| 4,468.23 ₪ | סה"כ לתשלום | לא כולל מע"מ |

התפלגות חיוב בש"ח לפי תע"ז

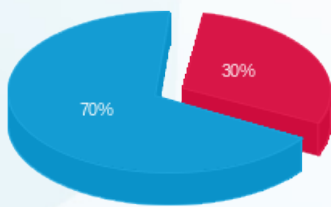

פסגה (1,254.82 ₪)
 גבע (0.00 ₪)
 שפל (2,929.84 ₪)

הסטוריית צריכה בקוט"ש

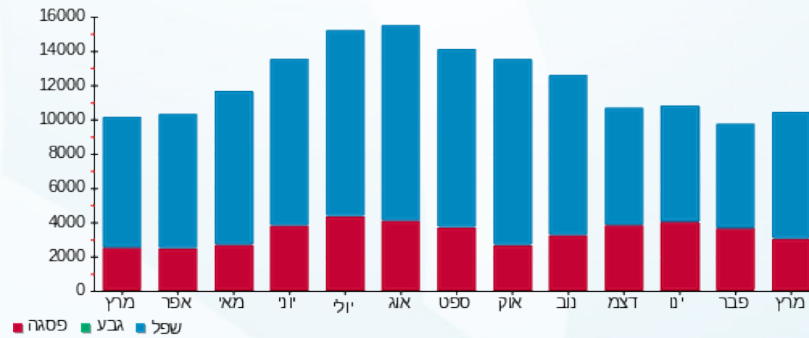



09/04/26

תאריך הפקדה:

31/03/26

תאריך קריאה נוכחית:

01/03/26

תאריך קריאה קודמת:

שם דייר: פלאפל בריבוע
שם אתר: צים סנטר גני תיקווה

לקוח/ה נכבד/ה, אנו מתכבדים להגיש את חישוב צריכת החשמל לתקופה 01/03/26 - 31/03/26:

פלאפל בריבוע - 2 - 20004307(3x160)

| סוג תעריף | סוג צריכה | קריאה קודמת | קריאה נוכחית | סה"כ צריכה בקוט"ש | מחיר לקוט"ש בא"ג | סה"כ לתשלום |
|--------------------------|-----------|-------------|--------------|-------------------|------------------|-------------|
| פרטי חשבון עבור תאריכים: | | | 01/03/26 | 31/03/26 | | |
| 777 | פסגה | 197,995.36 | 198,273.92 | 278.56 | 42.93 | 119.59 ₪ |
| 778 | גבע | 35,297.12 | 35,297.12 | 0.00 | 0.00 | 0.00 ₪ |
| 779 | שפל | 381,028.00 | 382,543.20 | 1,515.20 | 39.45 | 597.75 ₪ |

ציבורי ומ"א

| סוג תעריף | סוג צריכה | קריאה קודמת | קריאה נוכחית | סה"כ צריכה בקוט"ש | מחיר לקוט"ש בא"ג | סה"כ לתשלום |
|--------------------------|-----------|-------------|--------------|-------------------|------------------|-------------|
| פרטי חשבון עבור תאריכים: | | | 01/03/26 | 31/03/26 | | |
| 777 | פסגה | | | 167.258 | 42.93 | 71.80 ₪ |
| 778 | גבע | | | 0.000 | 0.00 | 0.00 ₪ |
| 779 | שפל | | | 662.475 | 39.45 | 261.35 ₪ |

סה"כ לדייר:

| פסגה | גבע | שפל | סה"כ | שיא ביקוש |
|----------|--------|----------|------------|-----------|
| 445.82 | 0.00 | 2,177.68 | 2,623.49 | 313.13 |
| 191.39 ₪ | 0.00 ₪ | 859.09 ₪ | 1,050.48 ₪ | |

סה"כ צריכה
סה"כ לתשלום

| | | |
|------------|---|---------------------|
| 253.16 ₪ | תשלום קבוע | |
| 48.66 ₪ | תשלום עבור גודל חיבור בKVA (3x160) | |
| 1,352.31 ₪ | סה"כ לתשלום | לא כולל מע"מ |

התפלגות חיוב בש"ח לפי תע"ז

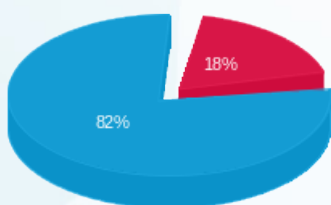

פסגה (191.39 ₪)
גבע (0.00 ₪)
שפל (859.09 ₪)

הסטוריית צריכה בקוט"ש

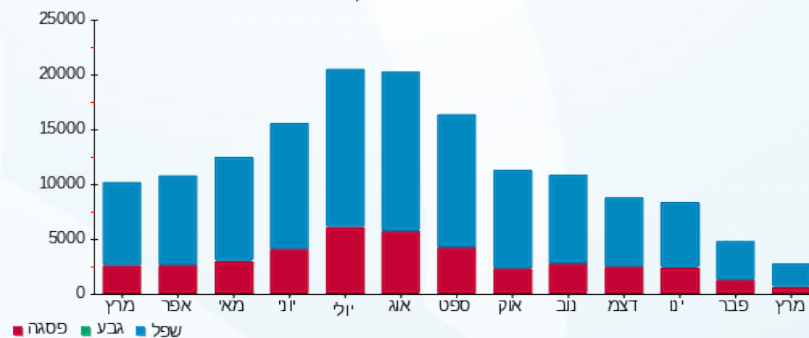

09/04/26 תאריך הפקה:
 31/03/26 תאריך קריאה נוכחית:
 01/03/26 תאריך קריאה קודמת:

שם דייר: פסטה בסטה
 שם אתר: צים סנטר גני תיקווה

לקוח/ה נכבד/ה, אנו מתכבדים להגיש את חישוב צריכת החשמל לתקופה 01/03/26 - 31/03/26:

פסטה בסטה - 3 - 20004320 (3x80)

| סוג תעריף | סוג צריכה | קריאה קודמת | קריאה נוכחית | סה"כ צריכה בקוט"ש | מחיר לקוט"ש בא"ג | סה"כ לתשלום |
|-----------|-----------|-------------|--------------|-------------------|--------------------------|-------------|
| | | | 31/03/26 | 01/03/26 | פרטי חשבון עבור תאריכים: | |
| 777 | פסגה | 85,818.00 | 87,205.60 | 1,387.60 | 42.93 | 595.70 ₪ |
| 778 | גבע | 13,847.60 | 13,847.60 | 0.00 | 0.00 | 0.00 ₪ |
| 779 | שפל | 162,100.30 | 165,759.50 | 3,659.20 | 39.45 | 1,443.55 ₪ |

ציבורי ומ"א

| סוג תעריף | סוג צריכה | קריאה קודמת | קריאה נוכחית | סה"כ צריכה בקוט"ש | מחיר לקוט"ש בא"ג | סה"כ לתשלום |
|-----------|-----------|-------------|--------------|-------------------|--------------------------|-------------|
| | | | 31/03/26 | 01/03/26 | פרטי חשבון עבור תאריכים: | |
| 777 | פסגה | | | 103.824 | 42.93 | 44.57 ₪ |
| 778 | גבע | | | 0.000 | 0.00 | 0.00 ₪ |
| 779 | שפל | | | 411.225 | 39.45 | 162.23 ₪ |

סה"כ לדירה:

| פסגה | גבע | שפל | סה"כ | שיא ביקוש |
|----------|--------|------------|------------|-----------|
| 1,491.42 | 0.00 | 4,070.42 | 5,561.85 | 193.87 |
| ₪ 640.27 | ₪ 0.00 | ₪ 1,605.78 | ₪ 2,246.05 | |

סה"כ צריכה
 סה"כ לתשלום

| | | |
|------------|-----------------------------------|--------------|
| 253.16 ₪ | תשלום קבוע | |
| 24.33 ₪ | תשלום עבור גודל חיבור בKVA (3x80) | |
| 2,523.54 ₪ | סה"כ לתשלום | לא כולל מע"מ |

התפלגות חיוב בש"ח לפי תע"ז

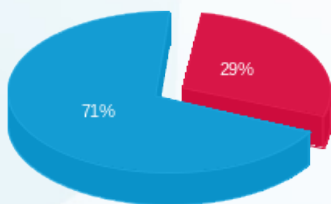

פסגה (640.27 ₪)
 גבע (0.00 ₪)
 שפל (1,605.78 ₪)

הסטוריית צריכה בקוט"ש

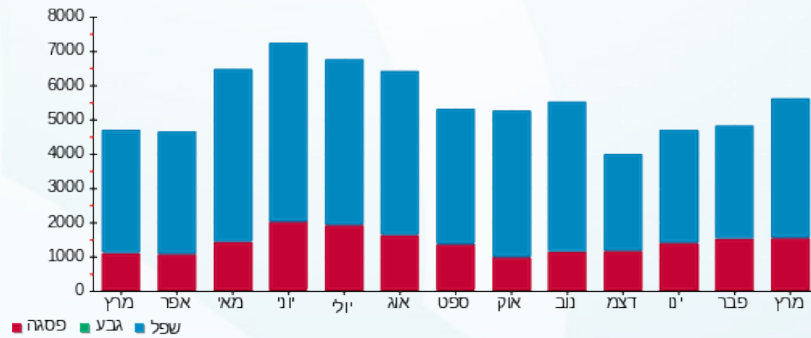

09/04/26 תאריך הפקה:
 31/03/26 תאריך קריאה נוכחית:
 01/03/26 תאריך קריאה קודמת:

שם דייר: פרטיקול
 שם אתר: צים סנטר גני תיקווה

לקוח/ה נכבד/ה, אנו מתכבדים להגיש את חישוב צריכת החשמל לתקופה 01/03/26 - 31/03/26:

פרטיקול - 2 - 20004389 (3x80)

| סוג תעריף | סוג צריכה | קריאה קודמת | קריאה נוכחית | סה"כ צריכה בקוט"ש | מחיר לקוט"ש בא"ג | סה"כ לתשלום |
|--------------------------|-----------|-------------|--------------|-------------------|------------------|-------------|
| פרטי חשבון עבור תאריכים: | | | | | | |
| 777 | פסגה | 01/03/26 | 31/03/26 | 691.40 | 42.93 | 296.82 ₪ |
| 778 | גבע | 8,763.20 | 8,763.20 | 0.00 | 0.00 | 0.00 ₪ |
| 779 | שפל | 114,930.40 | 116,945.30 | 2,014.90 | 39.45 | 794.88 ₪ |

ציבורי ומ"א

| סוג תעריף | סוג צריכה | קריאה קודמת | קריאה נוכחית | סה"כ צריכה בקוט"ש | מחיר לקוט"ש בא"ג | סה"כ לתשלום |
|--------------------------|-----------|-------------|--------------|-------------------|------------------|-------------|
| פרטי חשבון עבור תאריכים: | | | | | | |
| 777 | פסגה | 01/03/26 | 31/03/26 | 434.938 | 42.93 | 186.72 ₪ |
| 778 | גבע | 0.000 | 0.000 | 0.000 | 0.00 | 0.00 ₪ |
| 779 | שפל | 1,722.700 | 1,722.700 | 1,722.700 | 39.45 | 679.61 ₪ |

סה"כ לדירה:

| פסגה | גבע | שפל | סה"כ | שיא ביקוש |
|----------|--------|------------|------------|-----------|
| 1,126.34 | 0.00 | 3,737.60 | 4,863.94 | 195.58 |
| ₪ 483.54 | ₪ 0.00 | ₪ 1,474.48 | ₪ 1,958.02 | |

סה"כ צריכה
 סה"כ לתשלום

| | | |
|------------|--|---------------------|
| 253.16 ₪ | תשלום קבוע | |
| 24.33 ₪ | תשלום עבור גודל חיבור בKVA (3x80) | |
| 2,235.51 ₪ | סה"כ לתשלום | לא כולל מע"מ |

התפלגות חיוב בש"ח לפי תע"ז

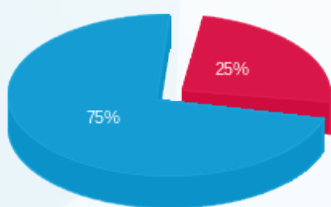

פסגה (483.54 ₪) 25%
 גבע (0.00 ₪)
 שפל (1,474.48 ₪) 75%

הסטוריית צריכה בקוט"ש

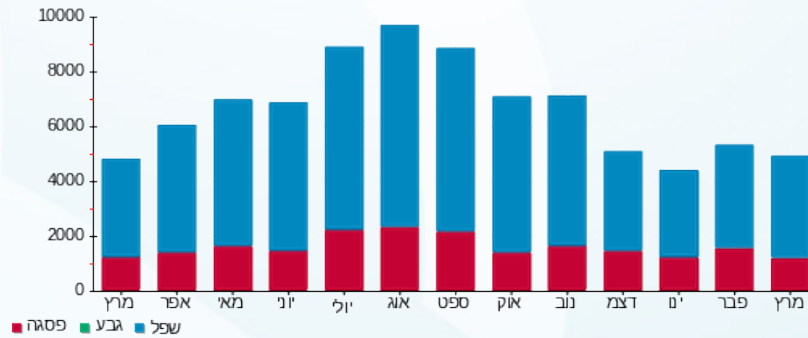

09/04/26 תאריך הפקה:
 31/03/26 תאריך קריאה נוכחית:
 01/03/26 תאריך קריאה קודמת:

שם דייר: צומת ספרים
 שם אתר: צים סנטר גני תיקווה

לקוח/ה נכבד/ה, אנו מתכבדים להגיש את חישוב צריכת החשמל לתקופה 01/03/26 - 31/03/26:

צומת ספרים - 4 - 20004307 (3x80)

| סוג תעריף | סוג צריכה | קריאה קודמת | קריאה נוכחית | סה"כ צריכה בקוט"ש | מחיר לקוט"ש בא"ג | סה"כ לתשלום |
|--------------------------|-----------|-------------|--------------|-------------------|------------------|-------------|
| פרטי חשבון עבור תאריכים: | | | 01/03/26 | 31/03/26 | | |
| 777 | פסגה | 25,053.70 | 25,265.00 | 211.30 | 42.93 | 90.71 ₪ |
| 778 | גבע | 3,500.80 | 3,500.80 | 0.00 | 0.00 | 0.00 ₪ |
| 779 | שפל | 51,139.90 | 51,975.20 | 835.30 | 39.45 | 329.53 ₪ |

ציבורי ומ"א

| סוג תעריף | סוג צריכה | קריאה קודמת | קריאה נוכחית | סה"כ צריכה בקוט"ש | מחיר לקוט"ש בא"ג | סה"כ לתשלום |
|--------------------------|-----------|-------------|--------------|-------------------|------------------|-------------|
| פרטי חשבון עבור תאריכים: | | | 01/03/26 | 31/03/26 | | |
| 777 | פסגה | | | 147.207 | 42.93 | 63.20 ₪ |
| 778 | גבע | | | 0.000 | 0.00 | 0.00 ₪ |
| 779 | שפל | | | 583.057 | 39.45 | 230.02 ₪ |

סה"כ לדירה:

| פסגה | גבע | שפל | סה"כ | שיא ביקוש |
|----------|--------|----------|----------|-----------|
| 358.51 | 0.00 | 1,418.36 | 1,776.86 | 196.03 |
| 153.91 ₪ | 0.00 ₪ | 559.54 ₪ | 713.45 ₪ | |

סה"כ צריכה
 סה"כ לתשלום

| | | |
|----------|-----------------------------------|--------------|
| 253.16 ₪ | תשלום קבוע | |
| 24.33 ₪ | תשלום עבור גודל חיבור בKVA (3x80) | |
| 990.94 ₪ | סה"כ לתשלום | לא כולל מע"מ |

התפלגות חיוב בש"ח לפי תע"ז

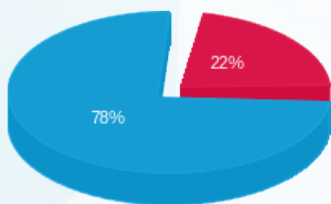

פסגה (153.91 ₪)
 גבע (0.00 ₪)
 שפל (559.54 ₪)

הסטוריית צריכה בקוט"ש

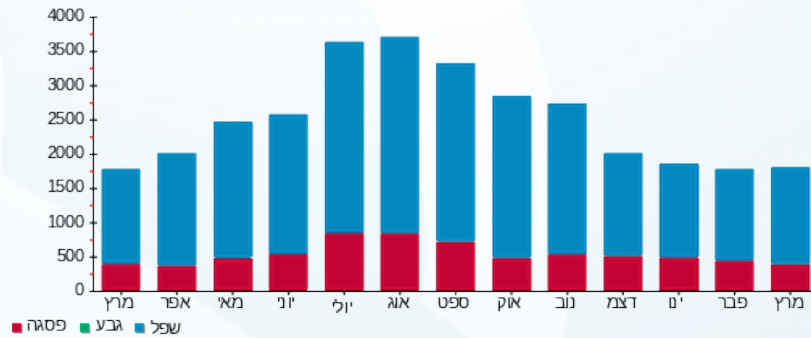



09/04/26

תאריך הפקה:

שם דייר: קיוסק SNACKS
שם אתר: צים סנטר גני תיקווה

31/03/26

תאריך קריאה נוכחית:

01/03/26

תאריך קריאה קודמת:

לקוח/ה נכבד/ה, אנו מתכבדים להגיש את חישוב צריכת החשמל לתקופה 01/03/26 - 31/03/26:

קיוסק 4 - (3x63)20004309 - SNACKS

| סוג תעריף | סוג צריכה | קריאה קודמת | קריאה נוכחית | סה"כ צריכה בקוט"ש | מחיר לקוט"ש בא"ג | סה"כ לתשלום |
|--------------------------|-----------|-------------|--------------|-------------------|------------------|-------------|
| פרטי חשבון עבור תאריכים: | | | 01/03/26 | 31/03/26 | | |
| 777 | פסגה | 47,732.04 | 48,313.50 | 581.46 | 42.93 | 249.62 ₪ |
| 778 | גבע | 8,058.30 | 8,058.30 | 0.00 | 0.00 | 0.00 ₪ |
| 779 | שפל | 126,240.12 | 128,479.20 | 2,239.08 | 39.45 | 883.32 ₪ |

ציבורי ומ"א

| סוג תעריף | סוג צריכה | קריאה קודמת | קריאה נוכחית | סה"כ צריכה בקוט"ש | מחיר לקוט"ש בא"ג | סה"כ לתשלום |
|--------------------------|-----------|-------------|--------------|-------------------|------------------|-------------|
| פרטי חשבון עבור תאריכים: | | | 01/03/26 | 31/03/26 | | |
| 777 | פסגה | | | 66.035 | 42.93 | 28.35 ₪ |
| 778 | גבע | | | 0.000 | 0.00 | 0.00 ₪ |
| 779 | שפל | | | 261.552 | 39.45 | 103.18 ₪ |

סה"כ לדירה:

| פסגה | גבע | שפל | סה"כ | שיא ביקוש |
|----------|--------|----------|------------|-----------|
| 647.50 | 0.00 | 2,500.63 | 3,148.13 | 113.51 |
| 277.97 ₪ | 0.00 ₪ | 986.50 ₪ | 1,264.47 ₪ | |

סה"כ צריכה
סה"כ לתשלום

| | | |
|------------|-----------------------------------|--------------|
| 253.16 ₪ | תשלום קבוע | |
| 19.16 ₪ | תשלום עבור גודל חיבור בKVA (3x63) | |
| 1,536.79 ₪ | סה"כ לתשלום | לא כולל מע"מ |

התפלגות חיוב בש"ח לפי תע"ז

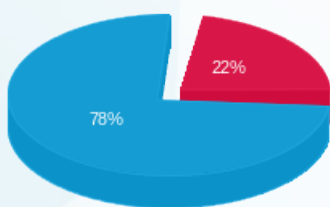

פסגה (277.97 ₪)
גבע (0.00 ₪)
שפל (986.50 ₪)

הסטוריית צריכה בקוט"ש

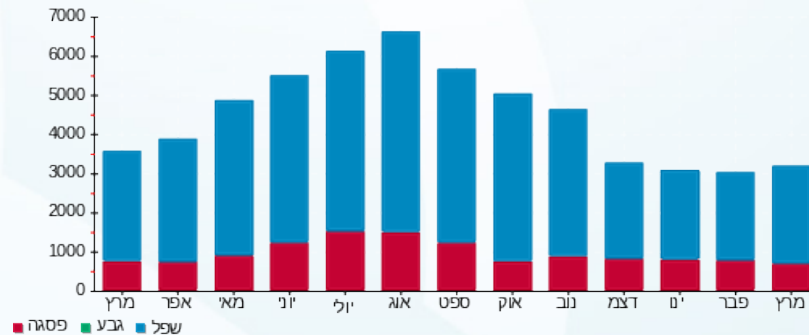



09/04/26

תאריך הפקדה:

31/03/26

תאריך קריאה נוכחית:

01/03/26

תאריך קריאה קודמת:

שם דייר: קפה ברנדס
שם אתר: צים סנטר גני תיקווה

לקוח/ה נכבד/ה, אנו מתכבדים להגיש את חישוב צריכת החשמל לתקופה 01/03/26 - 31/03/26:

קפה ברנדס - 1 - 20004312 (3x100)

| סוג תעריף | סוג צריכה | קריאה קודמת | קריאה נוכחית | סה"כ צריכה בקוט"ש | מחיר לקוט"ש בא"ג | סה"כ לתשלום |
|-----------|-----------|-------------|--------------|-------------------|--------------------------|-------------|
| | | | 31/03/26 | 01/03/26 | פרטי חשבון עבור תאריכים: | |
| 777 | פסגה | 77,497.40 | 77,846.70 | 349.30 | 42.93 | 149.95 ₪ |
| 778 | גבע | 12,380.40 | 12,380.40 | 0.00 | 0.00 | 0.00 ₪ |
| 779 | שפל | 139,788.30 | 142,759.10 | 2,970.80 | 39.45 | 1,171.98 ₪ |

ציבורי ומ"א

| סוג תעריף | סוג צריכה | קריאה קודמת | קריאה נוכחית | סה"כ צריכה בקוט"ש | מחיר לקוט"ש בא"ג | סה"כ לתשלום |
|-----------|-----------|-------------|--------------|-------------------|--------------------------|-------------|
| | | | 31/03/26 | 01/03/26 | פרטי חשבון עבור תאריכים: | |
| 777 | פסגה | | | 136.380 | 42.93 | 58.55 ₪ |
| 778 | גבע | | | 0.000 | 0.00 | 0.00 ₪ |
| 779 | שפל | | | 540.174 | 39.45 | 213.10 ₪ |

סה"כ לדירה:

| פסגה | גבע | שפל | סה"כ | שיא ביקוש |
|----------|--------|------------|------------|-----------|
| 485.68 | 0.00 | 3,510.97 | 3,996.65 | 193.80 |
| 208.50 ₪ | 0.00 ₪ | 1,385.08 ₪ | 1,593.58 ₪ | |

סה"כ צריכה
סה"כ לתשלום

| | | |
|------------|-------------------------------------|--------------|
| 253.16 ₪ | תשלום קבוע | |
| 30.41 ₪ | תשלום עבור גודל חיבור ב KVA (3x100) | |
| 1,877.16 ₪ | סה"כ לתשלום | לא כולל מע"מ |

התפלגות חיוב בש"ח לפי תע"ז

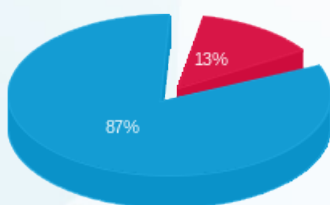

פסגה (208.50 ₪) 87%
גבע (0.00 ₪) 13%
שפל (1,385.08 ₪) 0%

הסטוריית צריכה בקוט"ש

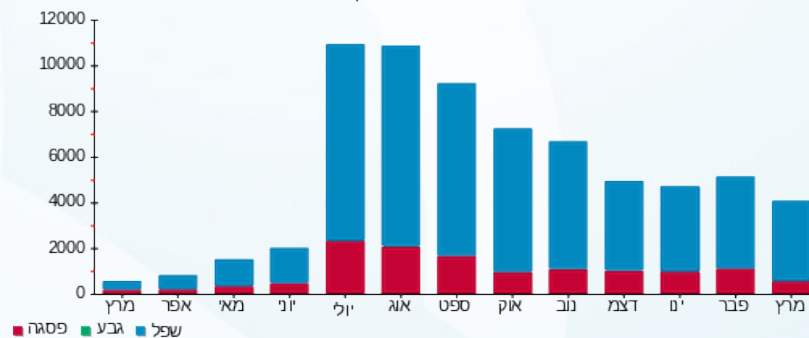

09/04/26 תאריך הפקה:
 31/03/26 תאריך קריאה נוכחית:
 01/03/26 תאריך קריאה קודמת:

שם דייר: רולדין
 שם אתר: צים סנטר גני תיקווה

לקוח/ה נכבד/ה, אנו מתכבדים להגיש את חישוב צריכת החשמל לתקופה 01/03/26 - 31/03/26:

רולדין - 2 - 20004309(3x160)

| סוג תעריף | סוג צריכה | קריאה קודמת | קריאה נוכחית | סה"כ צריכה בקוט"ש | מחיר לקוט"ש בא"ג | סה"כ לתשלום |
|--------------------------|-----------|-------------|--------------|-------------------|------------------|-------------|
| פרטי חשבון עבור תאריכים: | | | 01/03/26 | 31/03/26 | | |
| 777 | פסגה | 144,542.08 | 146,644.80 | 2,102.72 | 42.93 | 902.70 ₪ |
| 778 | גבע | 26,638.88 | 26,638.88 | 0.00 | 0.00 | 0.00 ₪ |
| 779 | שפל | 503,305.12 | 513,749.60 | 10,444.48 | 39.45 | 4,120.35 ₪ |

ציבורי ומ"א

| סוג תעריף | סוג צריכה | קריאה קודמת | קריאה נוכחית | סה"כ צריכה בקוט"ש | מחיר לקוט"ש בא"ג | סה"כ לתשלום |
|--------------------------|-----------|-------------|--------------|-------------------|------------------|-------------|
| פרטי חשבון עבור תאריכים: | | | 01/03/26 | 31/03/26 | | |
| 777 | פסגה | | | 183.740 | 42.93 | 78.88 ₪ |
| 778 | גבע | | | 0.000 | 0.00 | 0.00 ₪ |
| 779 | שפל | | | 727.759 | 39.45 | 287.10 ₪ |

סה"כ לדירה:

| פסגה | גבע | שפל | סה"כ | שיא ביקוש |
|----------|--------|------------|------------|-----------|
| 2,286.46 | 0.00 | 11,172.24 | 13,458.70 | 299.66 |
| ₪ 981.58 | ₪ 0.00 | ₪ 4,407.45 | ₪ 5,389.03 | |

סה"כ צריכה
 סה"כ לתשלום

| | | |
|------------|---|---------------------|
| 253.16 ₪ | תשלום קבוע | |
| 48.66 ₪ | תשלום עבור גודל חיבור בKVA (3x160) | |
| 5,690.85 ₪ | סה"כ לתשלום | לא כולל מע"מ |

התפלגות חיוב בש"ח לפי תע"ז

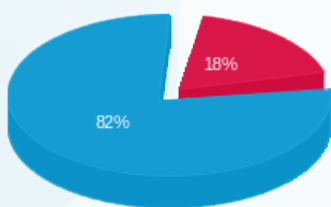

פסגה (981.58 ₪)
 גבע (0.00 ₪)
 שפל (4,407.45 ₪)

הסטוריית צריכה בקוט"ש

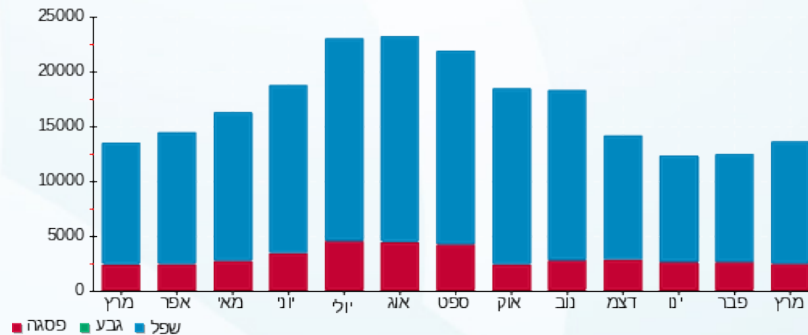



09/04/26 תאריך הפקה:
 31/03/26 תאריך קריאה נוכחית:
 01/03/26 תאריך קריאה קודמת:

שם דייר: ריבר
 שם אתר: צים סנטר גני תיקווה

לקוח/ה נכבד/ה, אנו מתכבדים להגיש את חישוב צריכת החשמל לתקופה 01/03/26 - 31/03/26:

ריבר - 3 - 20004306 (3x40)

| סוג תעריף | סוג צריכה | קריאה קודמת | קריאה נוכחית | סה"כ צריכה בקוט"ש | מחיר לקוט"ש בא"ג | סה"כ לתשלום |
|--------------------------|-----------|-------------|--------------|-------------------|------------------|-------------|
| פרטי חשבון עבור תאריכים: | | | 01/03/26 | 31/03/26 | | |
| 777 | פסגה | 23,008.40 | 23,370.84 | 362.44 | 42.93 | 155.60 ₪ |
| 778 | גבע | 3,384.88 | 3,384.88 | 0.00 | 0.00 | 0.00 ₪ |
| 779 | שפל | 54,231.40 | 55,388.68 | 1,157.28 | 39.45 | 456.55 ₪ |

ציבורי ומ"א

| סוג תעריף | סוג צריכה | קריאה קודמת | קריאה נוכחית | סה"כ צריכה בקוט"ש | מחיר לקוט"ש בא"ג | סה"כ לתשלום |
|--------------------------|-----------|-------------|--------------|-------------------|------------------|-------------|
| פרטי חשבון עבור תאריכים: | | | 01/03/26 | 31/03/26 | | |
| 777 | פסגה | | | 68.939 | 42.93 | 29.60 ₪ |
| 778 | גבע | | | 0.000 | 0.00 | 0.00 ₪ |
| 779 | שפל | | | 273.052 | 39.45 | 107.72 ₪ |

סה"כ לדירה:

| פסגה | גבע | שפל | סה"כ | שיא ביקוש |
|----------|--------|----------|----------|-----------|
| 431.38 | 0.00 | 1,430.33 | 1,861.71 | 76.82 |
| 185.19 ₪ | 0.00 ₪ | 564.27 ₪ | 749.46 ₪ | |

סה"כ צריכה
 סה"כ לתשלום

| | | |
|------------|------------------------------------|--------------|
| 253.16 ₪ | תשלום קבוע | |
| 12.17 ₪ | תשלום עבור גודל חיבור ב KVA (3x40) | |
| 1,014.78 ₪ | סה"כ לתשלום | לא כולל מע"מ |

התפלגות חיוב בש"ח לפי תע"ז

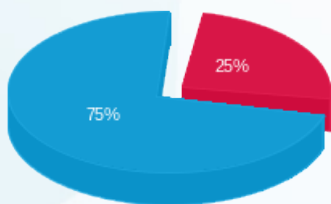

פסגה (185.19 ₪)
 גבע (0.00 ₪)
 שפל (564.27 ₪)

הסטוריית צריכה בקוט"ש

