



12/04/26 תאריך הפקה:  
 31/03/26 תאריך קריאה נוכחית:  
 01/03/26 תאריך קריאה קודמת:

שם דייר: מחסן BB מפסק Q2 - חברת הנהול  
 שם אתר: בורוכוב

לקוח/ה נכבד/ה, אנו מתכבדים להגיש את חישוב צריכת החשמל לתקופה 01/03/26 - 31/03/26:

מחסן BB חברת הנהול - 2 - 16048004(0x0)

| סוג תעריף                | סוג צריכה | קריאה קודמת | קריאה נוכחית | סה"כ צריכה בקוט"ש | מחיר לקוט"ש בא"ג | סה"כ לתשלום |
|--------------------------|-----------|-------------|--------------|-------------------|------------------|-------------|
| פרטי חשבון עבור תאריכים: |           |             |              |                   |                  |             |
| 777                      | פסגה      | 01/03/26    | 31/03/26     | 0.20              | 42.93            | 0.09 ₪      |
| 778                      | גבע       | 87.00       | 87.00        | 0.00              | 0.00             | 0.00 ₪      |
| 779                      | שפל       | 306.30      | 306.60       | 0.30              | 39.45            | 0.12 ₪      |

סה"כ לדייר:

| פסגה   | גבע    | שפל    | סה"כ   | שיא ביקוש |
|--------|--------|--------|--------|-----------|
| 0.20   | 0.00   | 0.30   | 0.50   | 0.05      |
| 0.09 ₪ | 0.00 ₪ | 0.12 ₪ | 0.20 ₪ |           |

סה"כ צריכה  
 סה"כ לתשלום

|          |                                  |              |
|----------|----------------------------------|--------------|
| 253.16 ₪ | תשלום קבוע                       |              |
| 0.00 ₪   | תשלום עבור גודל חיבור בKVA (0x0) |              |
| 253.36 ₪ | סה"כ לתשלום                      | לא כולל מע"מ |

התפלגות חיוב בש"ח לפי תעו"ז

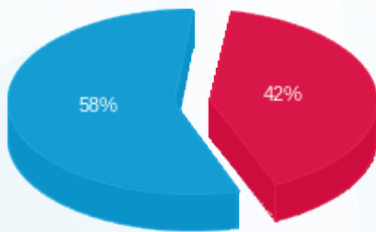

פסגה (0.09 ₪) ■  
 גבע (0.00 ₪) ■  
 שפל (0.12 ₪) ■

הסטוריית צריכה בקוט"ש

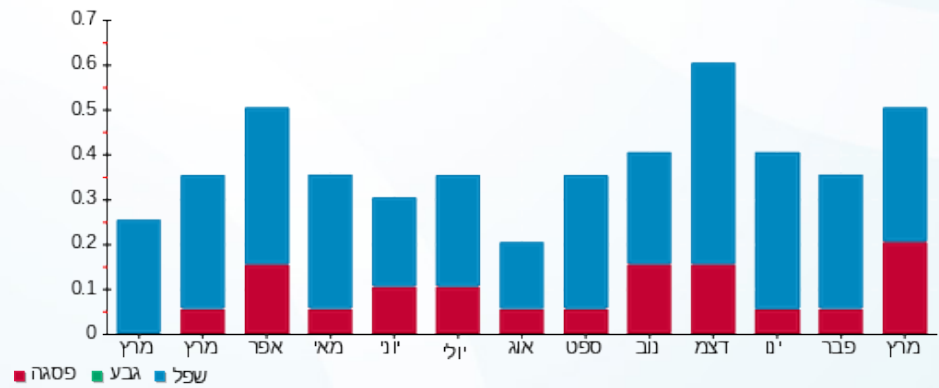

פסגה ■ גבע ■ שפל

