

12/04/26 תאריך הפקה:
 31/03/26 תאריך קריאה נוכחי:
 01/03/26 תאריך קריאה קודמת:

שם דייר: 423-גוטליב שרה
 שם אתר: ביתן אהרון

לקוח/ה נכבד/ה, אנו מתכבדים להגיש את חישוב צריכת החשמל לתקופה 01/03/26 - 31/03/26:

423-גוטליב שרה - 1 - 20004288(1x50)

| סוג תעריף | סוג צריכה | קריאה קודמת | קריאה נוכחית | סה"כ צריכה בקוט"ש | מחיר לקוט"ש בא"ג | סה"כ לתשלום |
|--------------------------|-----------|-------------|--------------|-------------------|------------------|-------------|
| פרטי חשבון עבור תאריכים: | | 01/03/26 | 31/03/26 | | | |
| 517 | | 10,125.10 | 10,921.45 | 796.35 | 54.51 | 434.09 ₪ |

סה"כ לדייר:

| סה"כ | שיא ביקוש |
|----------|-----------|
| 796.35 | 5.84 |
| 434.09 ₪ | |

| | | |
|----------|--|------------------|
| 24.43 ₪ | תשלום קבוע תשלום עבור גודל חיבור בKVA (1x50) סה"כ מע"מ 18.00% | סלול מע"מ |
| 5.07 ₪ | | |
| 463.59 ₪ | | |
| 83.45 ₪ | | |
| 547.04 ₪ | סה"כ לתשלום | |

התפלגות חיוב בש"ח לפי תעו"ז

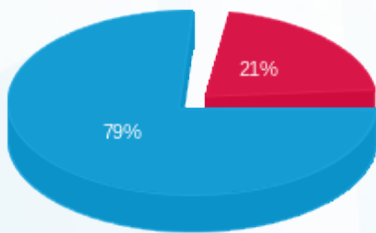

פסגה (90.60 ₪)
 גבע (0.00 ₪)
 שפל (343.49 ₪)

הסטוריית צריכה בקוט"ש

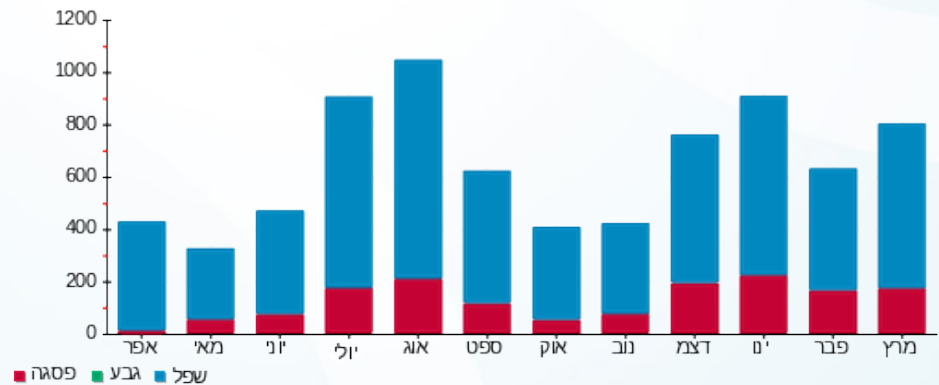



12/04/26

תאריך הפקדה:

שם דייר: 612-בן ישי דוד

31/03/26

תאריך קריאה נוכחית:

שם אתר: ביתן אהרון

01/03/26

תאריך קריאה קודמת:

לקוח/ה נכבד/ה, אנו מתכבדים להגיש את חישוב צריכת החשמל לתקופה 01/03/26 - 31/03/26:

612-בן ישי דוד - 21 - 00019397(1x50)

| סוג תעריף | סוג צריכה | קריאה קודמת | קריאה נוכחית | סה"כ צריכה בקוט"ש | מחיר לקוט"ש בא"ג | סה"כ לתשלום |
|--------------------------|-----------|-------------|--------------|-------------------|------------------|-------------|
| פרטי חשבון עבור תאריכים: | | 01/03/26 | 31/03/26 | | | |
| 517 | | 44,754.20 | 45,366.92 | 612.72 | 54.51 | 333.99 ₪ |

סה"כ לדיר:

| סה"כ | שיא ביקוש |
|----------|-----------|
| 612.72 | 5.19 |
| 333.99 ₪ | |

| תשלום קבוע | תשלום עבור גודל חיבור בKVA (1x50) | סה"כ | מע"מ 18.00% | סה"כ לתשלום | כולל מע"מ |
|------------|-----------------------------------|----------|-------------|-------------|-----------|
| 24.43 ₪ | 5.07 ₪ | 363.49 ₪ | 65.43 ₪ | 428.92 ₪ | |

התפלגות חיוב בש"ח לפי תעו"ז

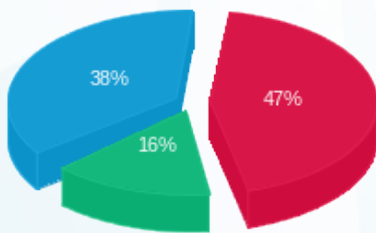

- פסגה (155.41 ₪)
- גבע (51.90 ₪)
- שפל (126.68 ₪)

הסטוריית צריכה בקוט"ש

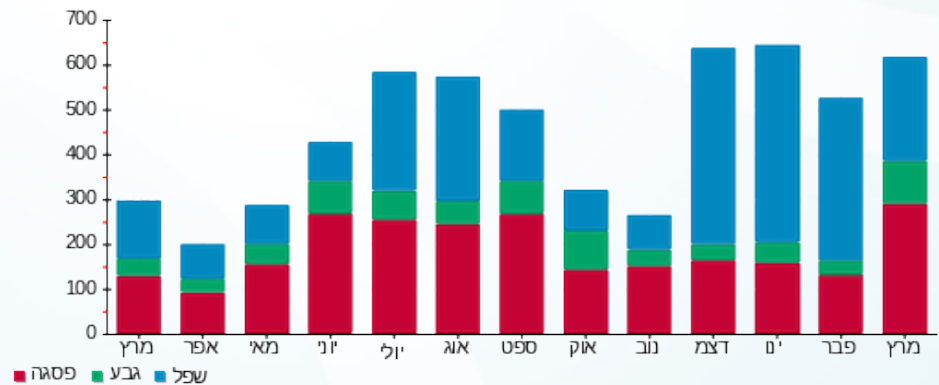

12/04/26 תאריך הפקה:
 31/03/26 תאריך קריאה נוכחית:
 01/03/26 תאריך קריאה קודמת:

שם דייר: 660-הולנדר נפתלי
 שם אתר: ביתן אהרון

לקוח/ה נכבד/ה, אנו מתכבדים להגיש את חישוב צריכת החשמל לתקופה 01/03/26 - 31/03/26:

660-הולנדר נפתלי - 15 - (1x50)00019398

| סוג תעריף | סוג צריכה | קריאה קודמת | קריאה נוכחית | סה"כ צריכה בקוט"ש | מחיר לקוט"ש בא"ג | סה"כ לתשלום |
|--------------------------|-----------|-------------|--------------|-------------------|------------------|-------------|
| פרטי חשבון עבור תאריכים: | | 01/03/26 | 31/03/26 | | | |
| 517 | | 91,765.61 | 92,599.03 | 833.42 | 54.51 | 454.30 ₪ |

סה"כ לדייר:

| שיא ביקוש | סה"כ |
|-----------|----------|
| 8.61 | 833.42 |
| | 454.30 ₪ |

| תשלום קבוע | תשלום עבור גודל חיבור בKVA (1x50) | סה"כ | מע"מ 18.00% | סה"כ לתשלום | כולל מע"מ |
|------------|-----------------------------------|----------|-------------|-------------|-----------|
| 24.43 ₪ | 5.07 ₪ | 483.80 ₪ | 87.08 ₪ | 570.88 ₪ | |

התפלגות חיוב בש"ח לפי תעו"ז

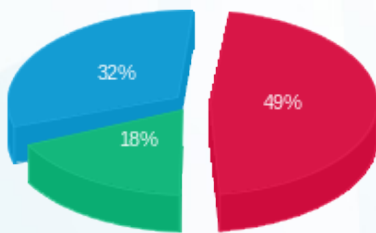

פסגה (224.82 ₪)
 גבע (82.43 ₪)
 שפל (147.04 ₪)

הסטוריית צריכה בקוט"ש

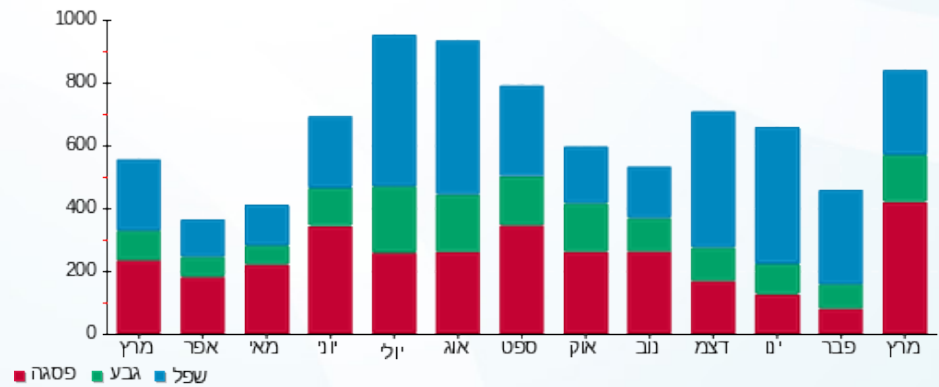

12/04/26 תאריך הפקה:
 31/03/26 תאריך קריאה נוכחית:
 01/03/26 תאריך קריאה קודמת:

שם דייר: 662- עצמוני סופר חוה
 שם אתר: ביתן אהרון

לקוח/ה נכבד/ה, אנו מתכבדים להגיש את חישוב צריכת החשמל לתקופה 01/03/26 - 31/03/26:

662- עצמוני סופר חוה - 14 - 00019398 (1x50)

| סוג תעריף | סוג צריכה | קריאה קודמת | קריאה נוכחית | סה"כ צריכה בקוט"ש | מחיר לקוט"ש בא"ג | סה"כ לתשלום |
|--------------------------|-----------|-------------|--------------|-------------------|------------------|-------------|
| פרטי חשבון עבור תאריכים: | | 01/03/26 | 31/03/26 | | | |
| 517 | | 52,124.36 | 52,319.39 | 195.04 | 54.51 | 106.31 ₪ |

סה"כ לדייר:

| שיא ביקוש | סה"כ |
|-----------|----------|
| 3.50 | 195.04 |
| | 106.31 ₪ |

| | | |
|----------|--|------------------|
| 24.43 ₪ | תשלום קבוע תשלום עבור גודל חיבור בKVA (1x50) סה"כ מע"מ 18.00% | |
| 5.07 ₪ | | |
| 135.81 ₪ | | |
| 24.45 ₪ | | |
| 160.26 ₪ | סה"כ לתשלום | כולל מע"מ |

התפלגות חיוב בש"ח לפי תעו"ז

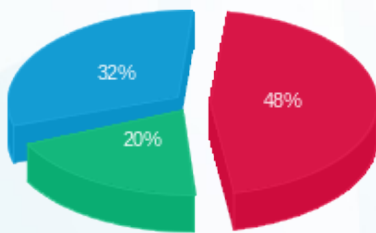

פסגה (51.16 ₪)
 גבע (20.90 ₪)
 שפל (34.25 ₪)

הסטוריית צריכה בקוט"ש

