



12/04/26

תאריך הפקדה:

שם דייר: אוטופון תקשורת
שם אתר: מרכז מסחרי חדרה

31/03/26

תאריך קריאה נוכחית:

01/03/26

תאריך קריאה קודמת:

לקוח/ה נכבד/ה, אנו מתכבדים להגיש את חישוב צריכת החשמל לתקופה 01/03/26 - 31/03/26:

אוטופון תקשורת - 8 - 81018430(3x100)

| סוג תעריף | סוג צריכה | קריאה קודמת | קריאה נוכחית | סה"כ צריכה בקוט"ש | מחיר לקוט"ש בא"ג | סה"כ לתשלום |
|--------------------------|-----------|-------------|--------------|-------------------|------------------|-------------|
| פרטי חשבון עבור תאריכים: | | | | | | |
| 777 | פסגה | 01/03/26 | 31/03/26 | 110.14 | 42.93 | 47.28 ₪ |
| 778 | גבע | 49,449.13 | 49,449.13 | 0.00 | 0.00 | 0.00 ₪ |
| 779 | שפל | 91,561.99 | 92,046.00 | 484.01 | 39.45 | 190.94 ₪ |

סה"כ לדייר:

| פסגה | גבע | שפל | סה"כ | שיא ביקוש |
|---------|--------|----------|----------|-----------|
| 110.14 | 0.00 | 484.01 | 594.15 | 0.49 |
| 47.28 ₪ | 0.00 ₪ | 190.94 ₪ | 238.22 ₪ | |

סה"כ צריכה
סה"כ לתשלום

| | | |
|----------|------------------------------------|--------------|
| 253.16 ₪ | תשלום קבוע | |
| 30.41 ₪ | תשלום עבור גודל חיבור בKVA (3x100) | |
| 521.80 ₪ | סה"כ לתשלום | לא כולל מע"מ |

התפלגות חיוב בש"ח לפי תעו"ז

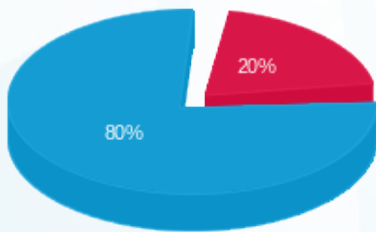

פסגה (47.28 ₪)
גבע (0.00 ₪)
שפל (190.94 ₪)

הסטוריית צריכה בקוט"ש

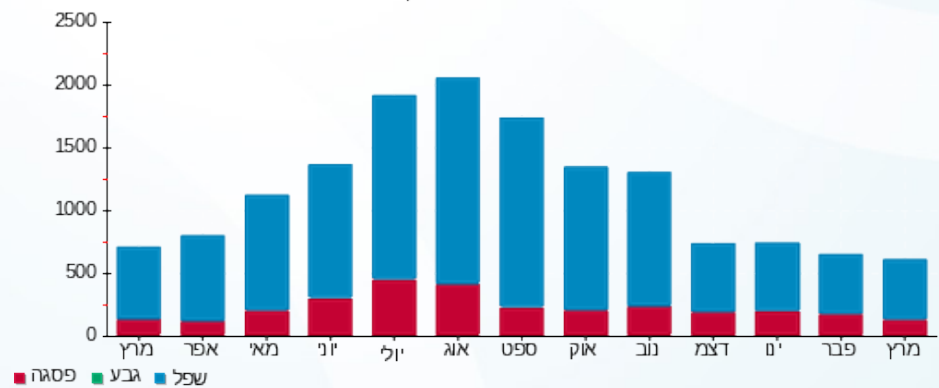



12/04/26 תאריך הפקה:
 31/03/26 תאריך קריאה נוכחית:
 01/03/26 תאריך קריאה קודמת:

שם דייר: אופטיקל
 שם אתר: מרכז מסחרי חדרה

לקוח/ה נכבד/ה, אנו מתכבדים להגיש את חישוב צריכת החשמל לתקופה 01/03/26 - 31/03/26:

אופטיקל - 1 - 81018565 (3x100)

| סוג תעריף | סוג צריכה | קריאה קודמת | קריאה נוכחית | סה"כ צריכה בקוט"ש | מחיר לקוט"ש בא"ג | סה"כ לתשלום |
|--------------------------|-----------|-------------|--------------|-------------------|------------------|-------------|
| פרטי חשבון עבור תאריכים: | | | | | | |
| 777 | פסגה | 01/03/26 | 31/03/26 | 723.29 | 42.93 | 310.51 ₪ |
| 778 | גבע | 64,055.10 | 64,055.10 | 0.00 | 0.00 | 0.00 ₪ |
| 779 | שפל | 298,358.35 | 300,952.15 | 2,593.80 | 39.45 | 1,023.26 ₪ |

סה"כ לדייר:

| פסגה | גבע | שפל | סה"כ | שיא ביקוש |
|----------|--------|------------|------------|-----------|
| 723.29 | 0.00 | 2,593.80 | 3,317.09 | 1.21 |
| 310.51 ₪ | 0.00 ₪ | 1,023.26 ₪ | 1,333.76 ₪ | |

סה"כ צריכה
 סה"כ לתשלום

| | | |
|------------|-------------------------------------|--------------|
| 253.16 ₪ | תשלום קבוע | |
| 30.41 ₪ | תשלום עבור גודל חיבור ב KVA (3x100) | |
| 1,617.34 ₪ | סה"כ לתשלום | לא כולל מע"מ |

התפלגות חיוב בש"ח לפי תעו"ז

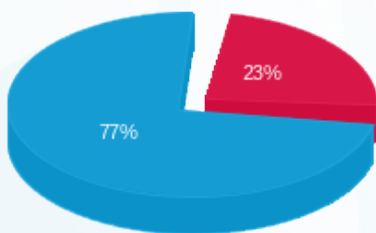

פסגה (310.51 ₪) - 23%
 גבע (0.00 ₪) - 0%
 שפל (1,023.26 ₪) - 77%

הסטוריית צריכה בקוט"ש

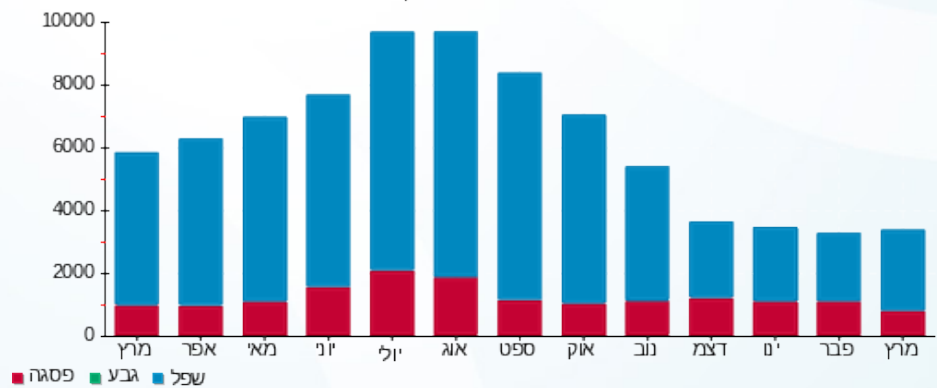



12/04/26

תאריך הפקדה:

שם דייר: אורבן

31/03/26

תאריך קריאה נוכחית:

שם אתר: מרכז מסחרי חדרה

01/03/26

תאריך קריאה קודמת:

לקוח/ה נכבד/ה, אנו מתכבדים להגיש את חישוב צריכת החשמל לתקופה 01/03/26 - 31/03/26:

אורבן - 8 - (3x100)81018438

| סוג תעריף | סוג צריכה | קריאה קודמת | קריאה נוכחית | סה"כ צריכה בקוט"ש | מחיר לקוט"ש בא"ג | סה"כ לתשלום |
|--------------------------|-----------|-------------|--------------|-------------------|------------------|-------------|
| פרטי חשבון עבור תאריכים: | | | | | | |
| 777 | פסגה | 01/03/26 | 31/03/26 | 409.10 | 42.93 | 175.63 ₪ |
| 778 | גבע | 19,713.80 | 19,713.80 | 0.00 | 0.00 | 0.00 ₪ |
| 779 | שפל | 157,812.50 | 159,571.10 | 1,758.60 | 39.45 | 693.77 ₪ |

סה"כ לדייר:

| פסגה | גבע | שפל | סה"כ | שיא ביקוש |
|----------|--------|----------|----------|-----------|
| 409.10 | 0.00 | 1,758.60 | 2,167.70 | 3.40 |
| 175.63 ₪ | 0.00 ₪ | 693.77 ₪ | 869.39 ₪ | |

סה"כ צריכה

סה"כ לתשלום

| | | |
|------------|------------------------------------|--------------|
| 253.16 ₪ | תשלום קבוע | |
| 30.41 ₪ | תשלום עבור גודל חיבור בKVA (3x100) | |
| 1,152.97 ₪ | סה"כ לתשלום | לא כולל מע"מ |

התפלגות חיוב בש"ח לפי תעו"ז

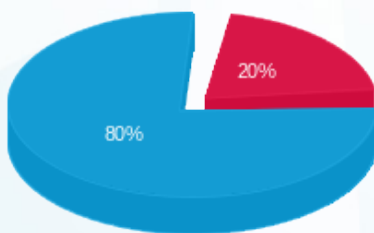

- פסגה (175.63 ₪) - 20%
- גבע (0.00 ₪) - 0%
- שפל (693.77 ₪) - 80%

הסטוריית צריכה בקוט"ש

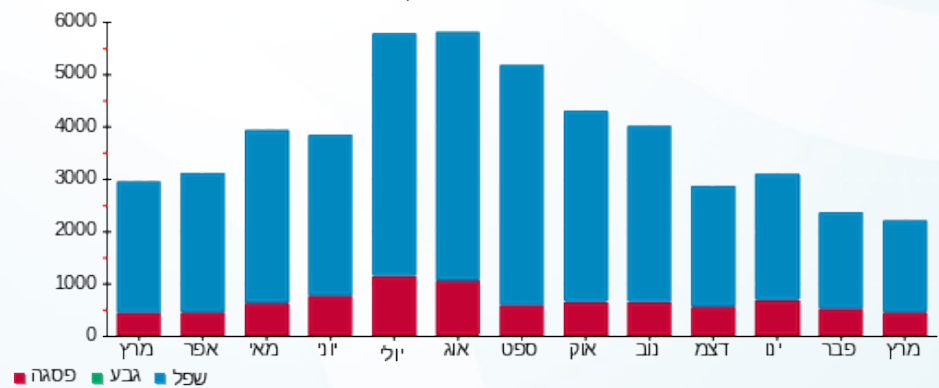



תאריך הפקה: 12/04/26
 תאריך קריאה נוכחית: 31/03/26
 תאריך קריאה קודמת: 01/03/26

שם דייר: אייבורי מחשבים
 שם אתר: מרכז מסחרי חדרה

לקוח/ה נכבד/ה, אנו מתכבדים להגיש את חישוב צריכת החשמל לתקופה 01/03/26 - 31/03/26:

אייבורי מחשבים - 2 - (3x100)81018430

| סוג תעריף | סוג צריכה | קריאה קודמת | קריאה נוכחית | סה"כ צריכה בקוט"ש | מחיר לקוט"ש בא"ג | סה"כ לתשלום |
|--------------------------|-----------|-------------|--------------|-------------------|------------------|-------------|
| פרטי חשבון עבור תאריכים: | | | | | | |
| 777 | פסגה | 01/03/26 | 31/03/26 | 83.00 | 42.93 | 35.63 ₪ |
| 778 | גבע | 61,605.31 | 61,605.31 | 0.00 | 0.00 | 0.00 ₪ |
| 779 | שפל | 121,553.99 | 122,023.40 | 469.41 | 39.45 | 185.18 ₪ |

סה"כ לדייר:

| פסגה | גבע | שפל | סה"כ | שיא ביקוש |
|---------|--------|----------|----------|-----------|
| 83.00 | 0.00 | 469.41 | 552.41 | 0.45 |
| ₪ 35.63 | ₪ 0.00 | ₪ 185.18 | ₪ 220.82 | |

סה"כ צריכה
 סה"כ לתשלום

| | | |
|----------|-------------------------------------|--------------|
| 253.16 ₪ | תשלום קבוע | |
| 30.41 ₪ | תשלום עבור גודל חיבור ב KVA (3x100) | |
| 504.39 ₪ | סה"כ לתשלום | לא כולל מע"מ |

התפלגות חיוב בש"ח לפי תעו"ז

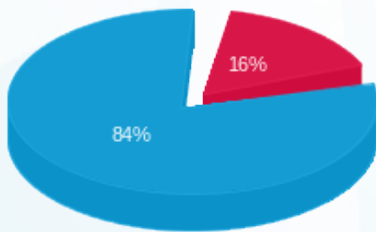

פסגה (₪ 35.63)
 גבע (₪ 0.00)
 שפל (₪ 185.18)

הסטוריית צריכה בקוט"ש

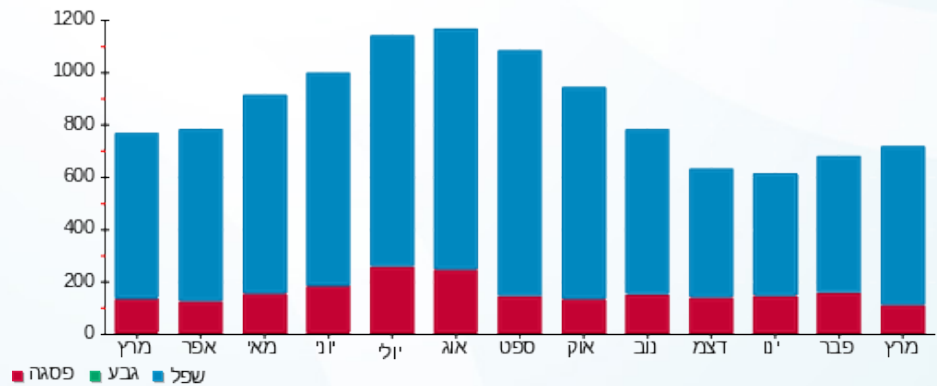



12/04/26 תאריך הפקה:
 31/03/26 תאריך קריאה נוכחית:
 01/03/26 תאריך קריאה קודמת:

שם דייר: אייקון פיטנס
 שם אתר: מרכז מסחרי חדרה

לקוח/ה נכבד/ה, אנו מתכבדים להגיש את חישוב צריכת החשמל לתקופה 01/03/26 - 31/03/26:

אייקון פיטנס - 5 - 81018565(3x630)

| סוג תעריף | סוג צריכה | קריאה קודמת | קריאה נוכחית | סה"כ צריכה בקוט"ש | מחיר לקוט"ש בא"ג | סה"כ לתשלום |
|--------------------------|-----------|--------------|--------------|-------------------|------------------|-------------|
| פרטי חשבון עבור תאריכים: | | | | | | |
| 777 | פסגה | 01/03/26 | 31/03/26 | 4,237.26 | 42.93 | 1,819.06 ₪ |
| 778 | גבע | 357,147.50 | 357,147.50 | 0.00 | 0.00 | 0.00 ₪ |
| 779 | שפל | 1,590,359.26 | 1,608,268.26 | 17,909.00 | 39.45 | 7,065.10 ₪ |

סה"כ לדייר:

| פסגה | גבע | שפל | סה"כ | שיא ביקוש |
|------------|--------|------------|------------|-----------|
| 4,237.26 | 0.00 | 17,909.00 | 22,146.26 | 82.80 |
| 1,819.06 ₪ | 0.00 ₪ | 7,065.10 ₪ | 8,884.16 ₪ | |

סה"כ צריכה
 סה"כ לתשלום

| | | |
|------------|------------------------------------|--------------|
| 253.16 ₪ | תשלום קבוע | |
| 191.61 ₪ | תשלום עבור גודל חיבור בKVA (3x630) | |
| 9,328.93 ₪ | סה"כ לתשלום | לא כולל מע"מ |

התפלגות חיוב בש"ח לפי תעו"ז

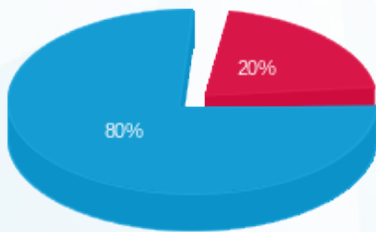

■ פסגה (1,819.06 ₪)
 ■ גבע (0.00 ₪)
 ■ שפל (7,065.10 ₪)

הסטוריית צריכה בקוט"ש

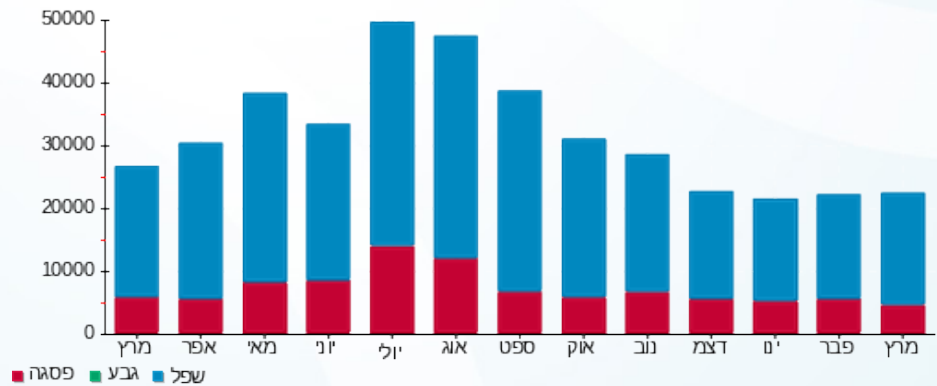



12/04/26

תאריך הפקה:

31/03/26

תאריך קריאה נוכחית:

01/03/26

תאריך קריאה קודמת:

שם דייר: אירופלקס
שם אתר: מרכז מסחרי חדרה

לקוח/ה נכבד/ה, אנו מתכבדים להגיש את חישוב צריכת החשמל לתקופה 01/03/26 - 31/03/26:

אירופלקס - 4 - 81018738 (3x100)

| סוג תעריף | סוג צריכה | קריאה קודמת | קריאה נוכחית | סה"כ צריכה בקוט"ש | מחיר לקוט"ש בא"ג | סה"כ לתשלום |
|--------------------------|-----------|-------------|--------------|-------------------|------------------|-------------|
| פרטי חשבון עבור תאריכים: | | | 01/03/26 | 31/03/26 | | |
| 777 | פסגה | 681,137.80 | 681,628.00 | 490.20 | 42.93 | 210.44 ₪ |
| 778 | גבע | 245,306.00 | 245,306.00 | 0.00 | 0.00 | 0.00 ₪ |
| 779 | שפל | 327,775.00 | 329,285.80 | 1,510.80 | 39.45 | 596.01 ₪ |

ציבורי

| סוג תעריף | סוג צריכה | קריאה קודמת | קריאה נוכחית | סה"כ צריכה בקוט"ש | מחיר לקוט"ש בא"ג | סה"כ לתשלום |
|--------------------------|-----------|-------------|--------------|-------------------|------------------|-------------|
| פרטי חשבון עבור תאריכים: | | | 01/03/26 | 31/03/26 | | |
| 777 | פסגה | | | 117.789 | 42.93 | 50.57 ₪ |
| 778 | גבע | | | 0.000 | 0.00 | 0.00 ₪ |
| 779 | שפל | | | 880.236 | 39.45 | 347.25 ₪ |

סה"כ לדיר:

| פסגה | גבע | שפל | סה"כ | שיא ביקוש |
|----------|--------|----------|------------|-----------|
| 607.99 | 0.00 | 2,391.04 | 2,999.03 | 1.00 |
| 261.01 ₪ | 0.00 ₪ | 943.26 ₪ | 1,204.27 ₪ | |

סה"כ צריכה
סה"כ לתשלום

| | | |
|------------|-------------------------------------|--------------|
| 253.16 ₪ | תשלום קבוע | |
| 30.41 ₪ | תשלום עבור גודל חיבור ב KVA (3x100) | |
| 1,487.85 ₪ | סה"כ לתשלום | לא כולל מע"מ |

התפלגות חיוב בש"ח לפי תע"ז

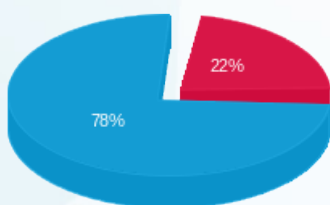

פסגה (261.01 ₪)
גבע (0.00 ₪)
שפל (943.26 ₪)

הסטוריית צריכה בקוט"ש

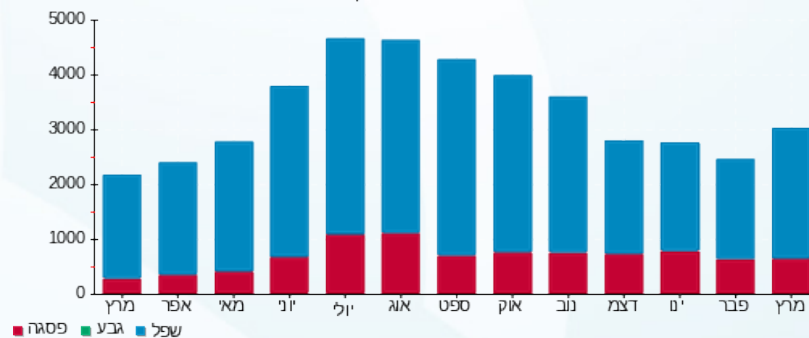

12/04/26 תאריך הפקה:
 31/03/26 תאריך קריאה נוכחית:
 01/03/26 תאריך קריאה קודמת:

שם דייר: איתן וקנין קינן
 שם אתר: מרכז מסחרי חדרה

לקוח/ה נכבד/ה, אנו מתכבדים להגיש את חישוב צריכת החשמל לתקופה 01/03/26 - 31/03/26:

איתן וקנין קינן - 2 - 81018738(3x160)

| סה"כ לתשלום | מחיר לקוט"ש בא"ג | סה"כ צריכה בקוט"ש | קריאה נוכחית | קריאה קודמת | סוג צריכה | סוג תעריף |
|-------------|------------------|-------------------|--------------|-------------|--------------------------|-----------|
| | | | 31/03/26 | 01/03/26 | פרטי חשבון עבור תאריכים: | |
| 135.06 ₪ | 42.93 | 314.60 | 514,972.40 | 514,657.80 | פסגה | 777 |
| 0.00 ₪ | 0.00 | 0.00 | 181,899.40 | 181,899.40 | גבע | 778 |
| 526.03 ₪ | 39.45 | 1,333.40 | 283,208.80 | 281,875.40 | שפל | 779 |

ציבורי

| סה"כ לתשלום | מחיר לקוט"ש בא"ג | סה"כ צריכה בקוט"ש | קריאה נוכחית | קריאה קודמת | סוג צריכה | סוג תעריף |
|-------------|------------------|-------------------|--------------|-------------|--------------------------|-----------|
| | | | 31/03/26 | 01/03/26 | פרטי חשבון עבור תאריכים: | |
| 46.89 ₪ | 42.93 | 109.223 | | | פסגה | 777 |
| 0.00 ₪ | 0.00 | 0.000 | | | גבע | 778 |
| 322.00 ₪ | 39.45 | 816.218 | | | שפל | 779 |

סה"כ לדירה:

| שיא ביקוש | סה"כ | שפל | גבע | פסגה | סה"כ צריכה |
|-----------|------------|----------|--------|----------|-------------|
| 2.80 | 2,573.44 | 2,149.62 | 0.00 | 423.82 | סה"כ לתשלום |
| | 1,029.97 ₪ | 848.02 ₪ | 0.00 ₪ | 181.95 ₪ | |

| | | |
|------------|---|---------------------|
| 253.16 ₪ | תשלום קבוע | |
| 48.66 ₪ | תשלום עבור גודל חיבור בKVA (3x160) | |
| 1,331.80 ₪ | סה"כ לתשלום | לא כולל מע"מ |

התפלגות חיוב בש"ח לפי תע"ז

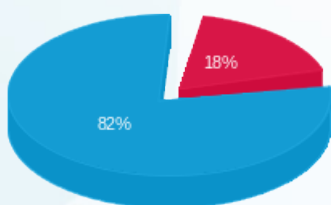

פסגה (181.95 ₪)
 גבע (0.00 ₪)
 שפל (848.02 ₪)

הסטוריית צריכה בקוט"ש

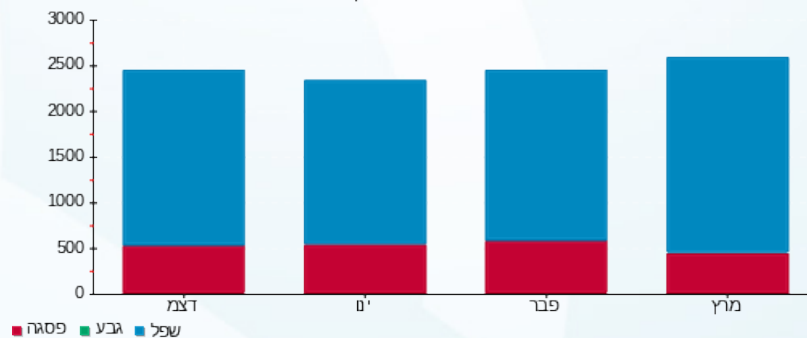



12/04/26 תאריך הפקדה:
 31/03/26 תאריך קריאה נוכחית:
 01/03/26 תאריך קריאה קודמת:

שם דייר: אצה סושי
 שם אתר: מרכז מסחרי חדרה

לקוח/ה נכבד/ה, אנו מתכבדים להגיש את חישוב צריכת החשמל לתקופה 01/03/26 - 31/03/26:

אצה סושי - 6 - 81018565 (3x100)

| סוג תעריף | סוג צריכה | קריאה קודמת | קריאה נוכחית | סה"כ צריכה בקוט"ש | מחיר לקוט"ש בא"ג | סה"כ לתשלום |
|--------------------------|-----------|-------------|--------------|-------------------|------------------|-------------|
| פרטי חשבון עבור תאריכים: | | | | | | |
| 777 | פסגה | 01/03/26 | 31/03/26 | 924.80 | 42.93 | 397.02 ₪ |
| 778 | גבע | 124,981.38 | 124,981.38 | 0.00 | 0.00 | 0.00 ₪ |
| 779 | שפל | 407,336.95 | 410,440.54 | 3,103.59 | 39.45 | 1,224.37 ₪ |

סה"כ לדייר:

| פסגה | גבע | שפל | סה"כ | שיא ביקוש |
|----------|--------|------------|------------|-----------|
| 924.80 | 0.00 | 3,103.59 | 4,028.39 | 5.82 |
| ₪ 397.02 | ₪ 0.00 | ₪ 1,224.37 | ₪ 1,621.38 | |

סה"כ צריכה
 סה"כ לתשלום

| | | |
|------------|------------------------------------|--------------|
| 253.16 ₪ | תשלום קבוע | |
| 30.41 ₪ | תשלום עבור גודל חיבור בKVA (3x100) | |
| 1,904.96 ₪ | סה"כ לתשלום | לא כולל מע"מ |

התפלגות חיוב בש"ח לפי תעו"ז

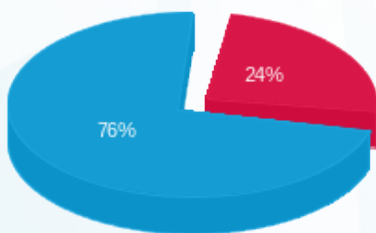

■ פסגה (₪ 397.02)
 ■ גבע (₪ 0.00)
 ■ שפל (₪ 1,224.37)

הסטוריית צריכה בקוט"ש

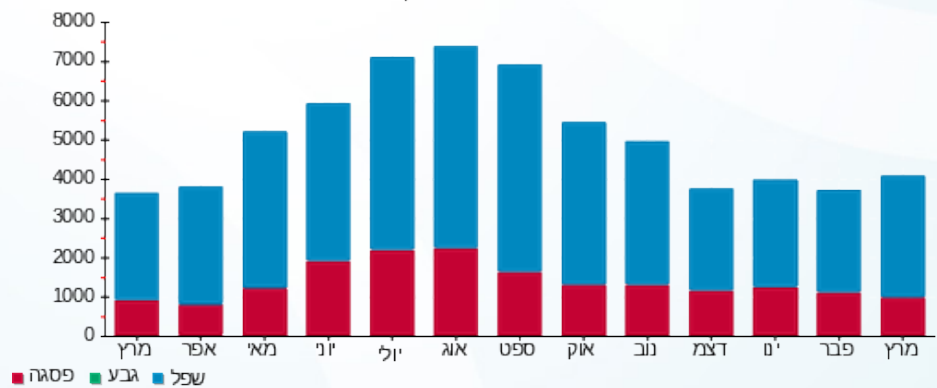



12/04/26

תאריך הפקה:

שם דייר: אקסטרא אנדרור
שם אתר: מרכז מסחרי חדרה

31/03/26

תאריך קריאה נוכחית:

01/03/26

תאריך קריאה קודמת:

לקוח/ה נכבד/ה, אנו מתכבדים להגיש את חישוב צריכת החשמל לתקופה 01/03/26 - 31/03/26:

אקסטרא אנדרור - 7 - (3x70)81018438

| סוג תעריף | סוג צריכה | קריאה קודמת | קריאה נוכחית | סה"כ צריכה בקוט"ש | מחיר לקוט"ש בא"ג | סה"כ לתשלום |
|--------------------------|-----------|-------------|--------------|-------------------|------------------|-------------|
| פרטי חשבון עבור תאריכים: | | | | | | |
| 777 | פסגה | 01/03/26 | 31/03/26 | 262.00 | 42.93 | 112.48 ₪ |
| 778 | גבע | 33,099.00 | 33,099.00 | 0.00 | 0.00 | 0.00 ₪ |
| 779 | שפל | 91,984.70 | 93,124.40 | 1,139.70 | 39.45 | 449.61 ₪ |

סה"כ לדייר:

| פסגה | גבע | שפל | סה"כ | שיא ביקוש |
|----------|--------|----------|----------|-----------|
| 262.00 | 0.00 | 1,139.70 | 1,401.70 | 0.70 |
| 112.48 ₪ | 0.00 ₪ | 449.61 ₪ | 562.09 ₪ | |

סה"כ צריכה

סה"כ לתשלום

| | | |
|----------|-----------------------------------|--------------|
| 253.16 ₪ | תשלום קבוע | |
| 21.29 ₪ | תשלום עבור גודל חיבור בKVA (3x70) | |
| 836.54 ₪ | סה"כ לתשלום | לא כולל מע"מ |

התפלגות חיוב בש"ח לפי תעו"ז

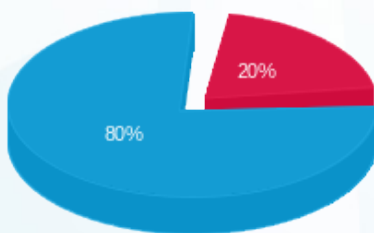

- פסגה (112.48 ₪)
- גבע (0.00 ₪)
- שפל (449.61 ₪)

הסטוריית צריכה בקוט"ש

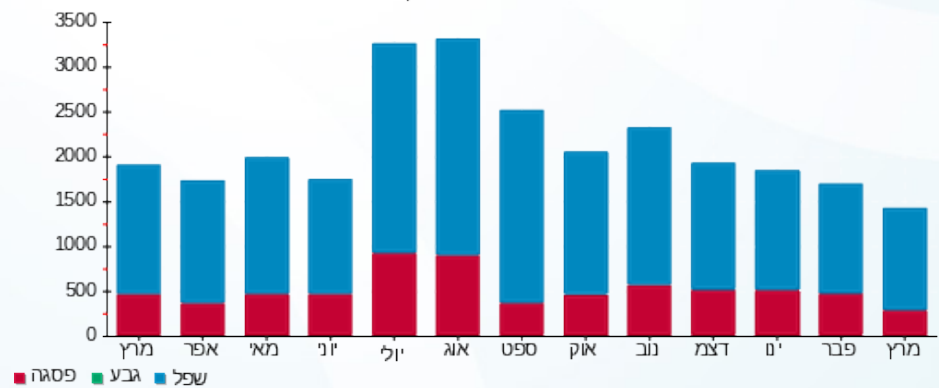



12/04/26 תאריך הפקדה:
 31/03/26 תאריך קריאה נוכחית:
 01/03/26 תאריך קריאה קודמת:

שם דייר: ארומה
 שם אתר: מרכז מסחרי חדרה

לקוח/ה נכבד/ה, אנו מתכבדים להגיש את חישוב צריכת החשמל לתקופה 01/03/26 - 31/03/26:

ארומה - 2 - (3x160)81038215

| סוג תעריף | סוג צריכה | קריאה קודמת | קריאה נוכחית | סה"כ צריכה בקוט"ש | מחיר לקוט"ש בא"ג | סה"כ לתשלום |
|--------------------------|-----------|--------------|--------------|-------------------|------------------|-------------|
| פרטי חשבון עבור תאריכים: | | | | | | |
| 777 | פסגה | 01/03/26 | 31/03/26 | 2,257.20 | 42.93 | 969.02 ₪ |
| 778 | גבע | 397,743.20 | 397,743.20 | 0.00 | 0.00 | 0.00 ₪ |
| 779 | שפל | 1,409,416.00 | 1,420,978.80 | 11,562.80 | 39.45 | 4,561.52 ₪ |

סה"כ לדיר:

| פסגה | גבע | שפל | סה"כ | שיא ביקוש |
|----------|--------|------------|------------|-----------|
| 2,257.20 | 0.00 | 11,562.80 | 13,820.00 | 49.60 |
| 969.02 ₪ | 0.00 ₪ | 4,561.52 ₪ | 5,530.54 ₪ | |

סה"כ צריכה
 סה"כ לתשלום

| | | |
|------------|------------------------------------|--------------|
| 253.16 ₪ | תשלום קבוע | |
| 48.66 ₪ | תשלום עבור גודל חיבור בKVA (3x160) | |
| 5,832.36 ₪ | סה"כ לתשלום | לא כולל מע"מ |

התפלגות חיוב בש"ח לפי תע"ז

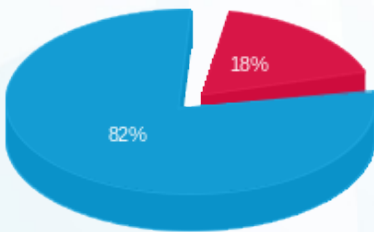

פסגה (969.02 ₪)
 גבע (0.00 ₪)
 שפל (4,561.52 ₪)

הסטוריית צריכה בקוט"ש

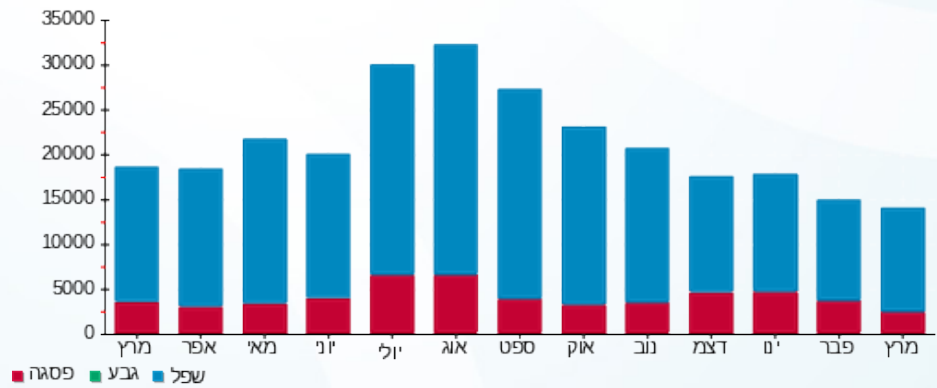



12/04/26

תאריך הפקדה:

31/03/26

תאריך קריאה נוכחית:

01/03/26

תאריך קריאה קודמת:

שם דייר: ביקור רופא
שם אתר: מרכז מסחרי חדרה

לקוח/ה נכבד/ה, אנו מתכבדים להגיש את חישוב צריכת החשמל לתקופה 01/03/26 - 31/03/26:

ביקור רופא - 8 - 81038215 (3x160)

| סוג תעריף | סוג צריכה | קריאה קודמת | קריאה נוכחית | סה"כ צריכה בקוט"ש | מחיר לקוט"ש בא"ג | סה"כ לתשלום |
|--------------------------|-----------|-------------|--------------|-------------------|------------------|-------------|
| פרטי חשבון עבור תאריכים: | | | | | | |
| 777 | פסגה | 01/03/26 | 31/03/26 | 941.76 | 42.93 | 404.30 ₪ |
| 778 | גבע | 1,444.00 | 1,444.00 | 0.00 | 0.00 | 0.00 ₪ |
| 779 | שפל | 214,360.00 | 217,947.04 | 3,587.04 | 39.45 | 1,415.09 ₪ |

סה"כ לדייר:

| פסגה | גבע | שפל | סה"כ | שיא ביקוש |
|----------|--------|------------|------------|-----------|
| 941.76 | 0.00 | 3,587.04 | 4,528.80 | 10.24 |
| 404.30 ₪ | 0.00 ₪ | 1,415.09 ₪ | 1,819.38 ₪ | |

סה"כ צריכה

סה"כ לתשלום

| | | |
|------------|-------------------------------------|--------------|
| 253.16 ₪ | תשלום קבוע | |
| 48.66 ₪ | תשלום עבור גודל חיבור ב KVA (3x160) | |
| 2,121.21 ₪ | סה"כ לתשלום | לא כולל מע"מ |

התפלגות חיוב בש"ח לפי תע"ז

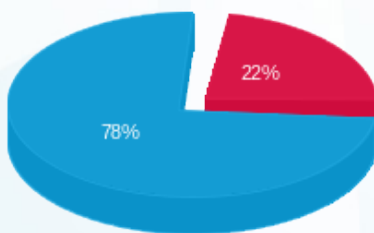

- פסגה (404.30 ₪) - 78%
- גבע (0.00 ₪) - 0%
- שפל (1,415.09 ₪) - 22%

הסטוריית צריכה בקוט"ש

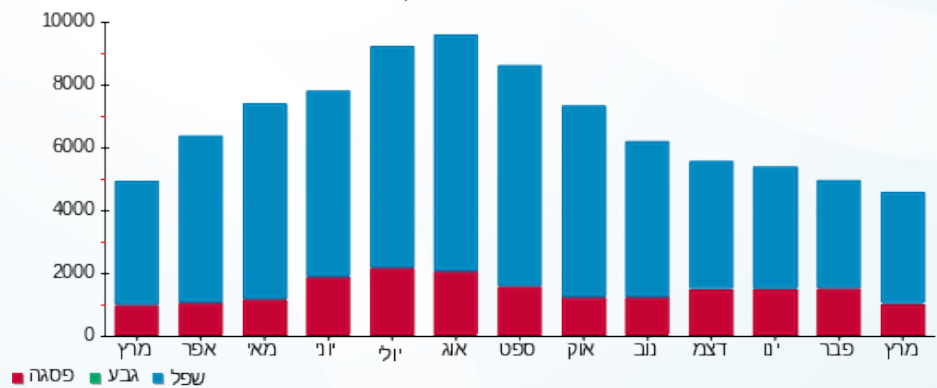



12/04/26 תאריך הפקה:
 31/03/26 תאריך קריאה נוכחית:
 01/03/26 תאריך קריאה קודמת:

שם דייר: בנק מזרחי טפחות (כספומט)
 שם אתר: מרכז מסחרי חדרה

לקוח/ה נכבד/ה, אנו מתכבדים להגיש את חישוב צריכת החשמל לתקופה 01/03/26 - 31/03/26:

בנק מזרחי טפחות (כספומט) - 2 - 20004164 (3x25)

| סוג תעריף | סוג צריכה | קריאה קודמת | קריאה נוכחית | סה"כ צריכה בקוט"ש | מחיר לקוט"ש בא"ג | סה"כ לתשלום |
|--------------------------|-----------|-------------|--------------|-------------------|------------------|-------------|
| פרטי חשבון עבור תאריכים: | | | | | | |
| 777 | פסגה | 01/03/26 | 31/03/26 | 30.25 | 42.93 | 12.99 ₪ |
| 778 | גבע | 2,102.45 | 2,102.45 | 0.00 | 0.00 | 0.00 ₪ |
| 779 | שפל | 17,584.70 | 17,785.15 | 200.45 | 39.45 | 79.08 ₪ |

סה"כ לדייר:

| פסגה | גבע | שפל | סה"כ | שיא ביקוש |
|---------|--------|---------|---------|-----------|
| 30.25 | 0.00 | 200.45 | 230.70 | 1.09 |
| 12.99 ₪ | 0.00 ₪ | 79.08 ₪ | 92.06 ₪ | |

סה"כ צריכה
 סה"כ לתשלום

| | | |
|----------|------------------------------------|--------------|
| 253.16 ₪ | תשלום קבוע | |
| 7.60 ₪ | תשלום עבור גודל חיבור ב KVA (3x25) | |
| 352.83 ₪ | סה"כ לתשלום | לא כולל מע"מ |

התפלגות חיוב בש"ח לפי תעו"ז

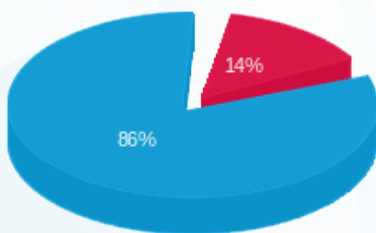

פסגה (12.99 ₪)
 גבע (0.00 ₪)
 שפל (79.08 ₪)

הסטוריית צריכה בקוט"ש

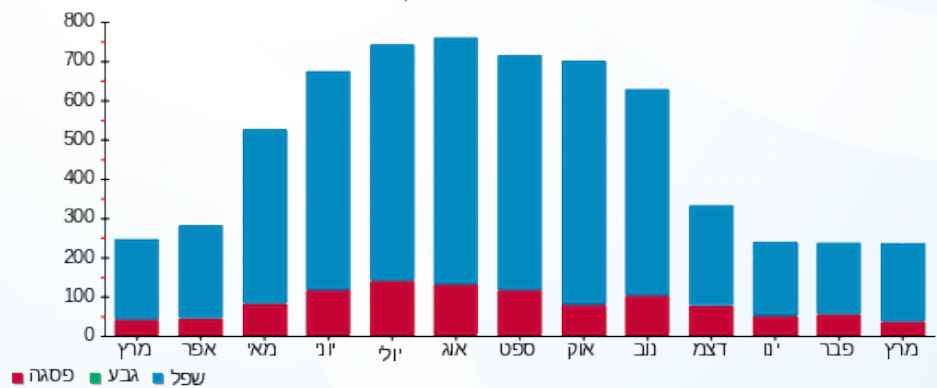



12/04/26 תאריך הפקה:
 31/03/26 תאריך קריאה נוכחית:
 01/03/26 תאריך קריאה קודמת:

שם דייר: ג'ינג'ר- חנות בריאות
 שם אתר: מרכז מסחרי חדרה

לקוח/ה נכבד/ה, אנו מתכבדים להגיש את חישוב צריכת החשמל לתקופה 01/03/26 - 31/03/26:

ג'ינג'ר- חנות בריאות - 8 - 81020401(3x100)

| סוג תעריף | סוג צריכה | קריאה קודמת | קריאה נוכחית | סה"כ צריכה בקוט"ש | מחיר לקוט"ש בא"ג | סה"כ לתשלום |
|--------------------------|-----------|-------------|--------------|-------------------|------------------|-------------|
| פרטי חשבון עבור תאריכים: | | | | | | |
| 777 | פסגה | 01/03/26 | 31/03/26 | 73.90 | 42.93 | 31.73 ₪ |
| 778 | גבע | 19,051.30 | 19,051.30 | 0.00 | 0.00 | 0.00 ₪ |
| 779 | שפל | 119,782.70 | 121,347.40 | 1,564.70 | 39.45 | 617.27 ₪ |

סה"כ לדיר:

| פסגה | גבע | שפל | סה"כ | שיא ביקוש |
|---------|--------|----------|----------|-----------|
| 73.90 | 0.00 | 1,564.70 | 1,638.60 | 12.30 |
| 31.73 ₪ | 0.00 ₪ | 617.27 ₪ | 649.00 ₪ | |

סה"כ צריכה
 סה"כ לתשלום

| | | |
|----------|------------------------------------|--------------|
| 253.16 ₪ | תשלום קבוע | |
| 30.41 ₪ | תשלום עבור גודל חיבור בKVA (3x100) | |
| 932.57 ₪ | סה"כ לתשלום | לא כולל מע"מ |

התפלגות חיוב בש"ח לפי תעו"ז

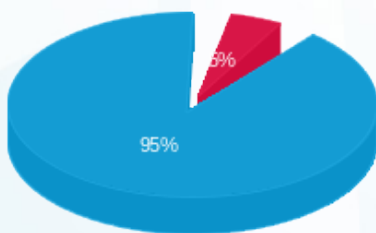

פסגה (31.73 ₪) 95%
 גבע (0.00 ₪) 5%
 שפל (617.27 ₪) 0%

הסטוריית צריכה בקוט"ש

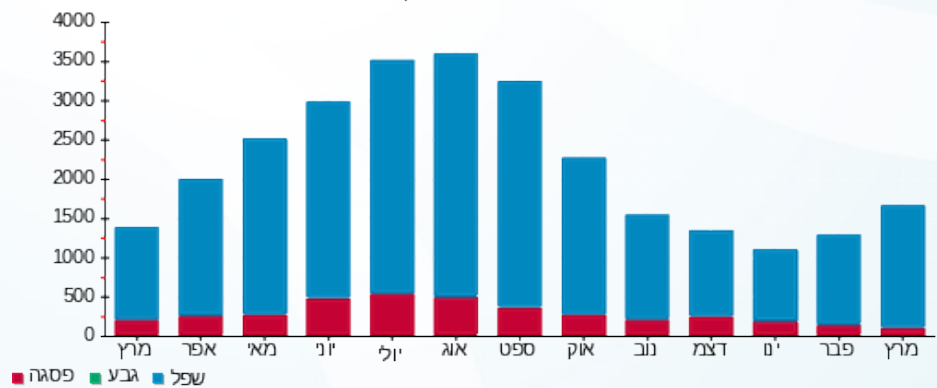

12/04/26 תאריך הפקה:
 31/03/26 תאריך קריאה נוכחית:
 01/03/26 תאריך קריאה קודמת:

שם דייר: גוט נייט סנטר
 שם אתר: מרכז מסחרי חדרה

לקוח/ה נכבד/ה, אנו מתכבדים להגיש את חישוב צריכת החשמל לתקופה 01/03/26 - 31/03/26:

גוט נייט סנטר - 2 - 81018565(3x160)

| סוג תעריף | סוג צריכה | קריאה קודמת | קריאה נוכחית | סה"כ צריכה בקוט"ש | מחיר לקוט"ש בא"ג | סה"כ לתשלום |
|--------------------------|-----------|-------------|--------------|-------------------|------------------|-------------|
| פרטי חשבון עבור תאריכים: | | | | | | |
| 777 | פסגה | 01/03/26 | 31/03/26 | 303.60 | 42.93 | 130.34 ₪ |
| 778 | גבע | 168,210.09 | 168,210.09 | 0.00 | 0.00 | 0.00 ₪ |
| 779 | שפל | 263,979.58 | 265,273.14 | 1,293.56 | 39.45 | 510.31 ₪ |

סה"כ לדיר:

| פסגה | גבע | שפל | סה"כ | שיא ביקוש |
|----------|--------|----------|----------|-----------|
| 303.60 | 0.00 | 1,293.56 | 1,597.17 | 1.00 |
| 130.34 ₪ | 0.00 ₪ | 510.31 ₪ | 640.65 ₪ | |

סה"כ צריכה
 סה"כ לתשלום

| | |
|--------------|------------------------------------|
| 253.16 ₪ | תשלום קבוע |
| 48.66 ₪ | תשלום עבור גודל חיבור בKVA (3x160) |
| 942.47 ₪ | סה"כ לתשלום |
| לא כולל מע"מ | |

התפלגות חיוב בש"ח לפי תע"ז

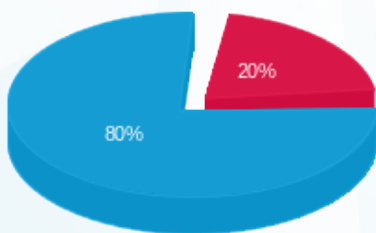

■ פסגה (130.34 ₪)
 ■ גבע (0.00 ₪)
 ■ שפל (510.31 ₪)

הסטוריית צריכה בקוט"ש

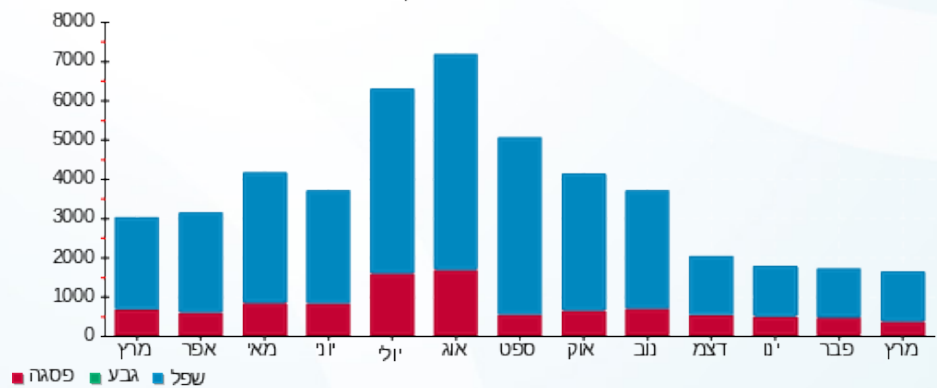



12/04/26 תאריך הפקדה:
 31/03/26 תאריך קריאה נוכחית:
 01/03/26 תאריך קריאה קודמת:

שם דייר: ד"ר גב
 שם אתר: מרכז מסחרי חדרה

לקוח/ה נכבד/ה, אנו מתכבדים להגיש את חישוב צריכת החשמל לתקופה 01/03/26 - 31/03/26:

ד"ר גב - 3 - 81020401 (3x100)

| סוג תעריף | סוג צריכה | קריאה קודמת | קריאה נוכחית | סה"כ צריכה בקוט"ש | מחיר לקוט"ש בא"ג | סה"כ לתשלום |
|--------------------------|-----------|-------------|--------------|-------------------|------------------|-------------|
| פרטי חשבון עבור תאריכים: | | | | | | |
| 777 | פסגה | 01/03/26 | 31/03/26 | 43.30 | 42.93 | 18.59 ₪ |
| 778 | גבע | 19,640.80 | 19,640.80 | 0.00 | 0.00 | 0.00 ₪ |
| 779 | שפל | 130,826.30 | 132,503.90 | 1,677.60 | 39.45 | 661.81 ₪ |

סה"כ לדייר:

| פסגה | גבע | שפל | סה"כ | שיא ביקוש |
|---------|--------|----------|----------|-----------|
| 43.30 | 0.00 | 1,677.60 | 1,720.90 | 1.60 |
| 18.59 ₪ | 0.00 ₪ | 661.81 ₪ | 680.40 ₪ | |

סה"כ צריכה
 סה"כ לתשלום

| | | |
|----------|------------------------------------|--------------|
| 253.16 ₪ | תשלום קבוע | |
| 30.41 ₪ | תשלום עבור גודל חיבור בKVA (3x100) | |
| 963.98 ₪ | סה"כ לתשלום | לא כולל מע"מ |

התפלגות חיוב בש"ח לפי תעו"ז

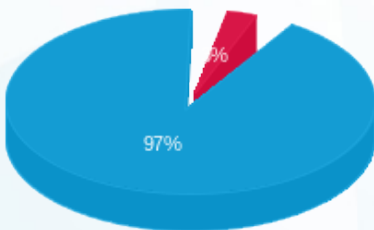

פסגה (18.59 ₪)
 גבע (0.00 ₪)
 שפל (661.81 ₪)

הסטוריית צריכה בקוט"ש

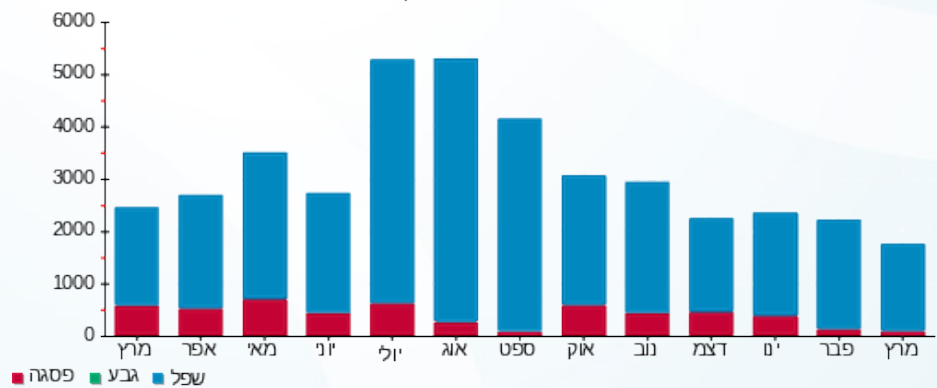



12/04/26

תאריך הפקדה:

שם דייר: הוט מובייל אנטנות

31/03/26

תאריך קריאה נוכחית:

שם אתר: מרכז מסחרי חדרה

01/03/26

תאריך קריאה קודמת:

לקוח/ה נכבד/ה, אנו מתכבדים להגיש את חישוב צריכת החשמל לתקופה 01/03/26 - 31/03/26:

הוט מובייל אנטנות - 3 - 81038215 (3x25)

| סה"כ לתשלום | מחיר לקוט"ש בא"ג | סה"כ צריכה בקוט"ש | קריאה נוכחית | קריאה קודמת | סוג צריכה | סוג תעריף |
|-------------|------------------|-------------------|--------------|-------------|-----------|--------------------------|
| | | | 31/03/26 | 01/03/26 | | פרטי חשבון עבור תאריכים: |
| 252.08 ₪ | 42.93 | 587.20 | 71,902.10 | 71,314.90 | פסגה | 777 |
| 0.00 ₪ | 0.00 | 0.00 | 26,206.15 | 26,206.15 | גבע | 778 |
| 1,231.57 ₪ | 39.45 | 3,121.85 | 185,275.00 | 182,153.15 | שפל | 779 |

סה"כ לדייר:

| שיא ביקוש | סה"כ | שפל | גבע | פסגה |
|-----------|------------|------------|--------|----------|
| 6.20 | 3,709.05 | 3,121.85 | 0.00 | 587.20 |
| | 1,483.65 ₪ | 1,231.57 ₪ | 0.00 ₪ | 252.08 ₪ |

סה"כ צריכה

סה"כ לתשלום

| | | |
|------------|--|---------------------|
| 253.16 ₪ | תשלום קבוע | |
| 7.60 ₪ | תשלום עבור גודל חיבור בKVA (3x25) | |
| 1,744.42 ₪ | סה"כ לתשלום | לא כולל מע"מ |

התפלגות חיוב בש"ח לפי תעו"ז

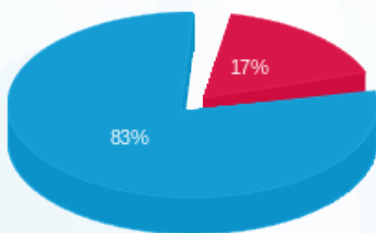

- פסגה (252.08 ₪)
- גבע (0.00 ₪)
- שפל (1,231.57 ₪)

הסטוריית צריכה בקוט"ש

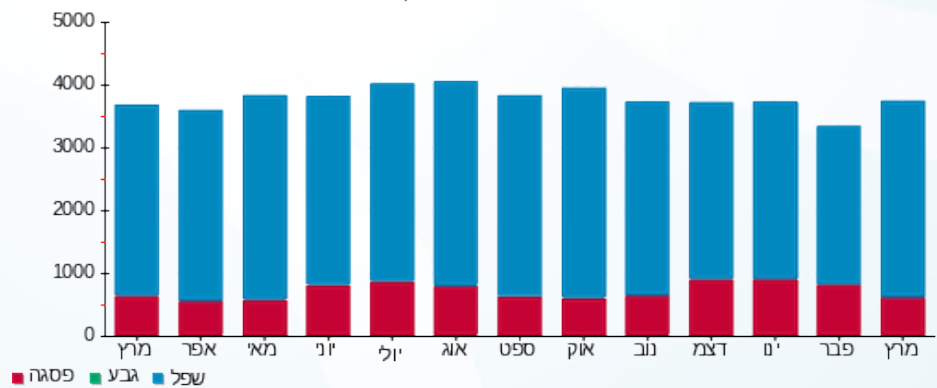



12/04/26

תאריך הפקה:

שם דייר: הוט מובייל חנות
שם אתר: מרכז מסחרי חדרה

31/03/26

תאריך קריאה נוכחית:

01/03/26

תאריך קריאה קודמת:

לקוח/ה נכבד/ה, אנו מתכבדים להגיש את חישוב צריכת החשמל לתקופה 01/03/26 - 31/03/26:

הוט מובייל חנות - 2 - 20004162(3x100)

| סה"כ לתשלום | מחיר לקוט"ש בא"ג | סה"כ צריכה בקוט"ש | קריאה נוכחית | קריאה קודמת | סוג צריכה | סוג תעריף |
|-------------|------------------|-------------------|--------------|-------------|-----------|--------------------------|
| | | | 31/03/26 | 01/03/26 | | פרטי חשבון עבור תאריכים: |
| 125.91 ₪ | 42.93 | 293.30 | 46,741.80 | 46,448.50 | פסגה | 777 |
| 0.00 ₪ | 0.00 | 0.00 | 11,444.20 | 11,444.20 | גבע | 778 |
| 591.51 ₪ | 39.45 | 1,499.40 | 109,199.60 | 107,700.20 | שפל | 779 |

ציבורי

| סה"כ לתשלום | מחיר לקוט"ש בא"ג | סה"כ צריכה בקוט"ש | קריאה נוכחית | קריאה קודמת | סוג צריכה | סוג תעריף |
|-------------|------------------|-------------------|--------------|-------------|-----------|--------------------------|
| | | | 31/03/26 | 01/03/26 | | פרטי חשבון עבור תאריכים: |
| 14.10 ₪ | 42.93 | 32.838 | | | פסגה | 777 |
| 0.00 ₪ | 0.00 | 0.000 | | | גבע | 778 |
| 96.81 ₪ | 39.45 | 245.399 | | | שפל | 779 |

סה"כ לדירה:

| שיא ביקוש | סה"כ | שפל | גבע | פסגה |
|-----------|----------|----------|--------|----------|
| 11.43 | 2,070.94 | 1,744.80 | 0.00 | 326.14 |
| | 828.33 ₪ | 688.32 ₪ | 0.00 ₪ | 140.01 ₪ |

סה"כ צריכה
סה"כ לתשלום

| | | |
|------------|---|---------------------|
| 253.16 ₪ | תשלום קבוע | |
| 30.41 ₪ | תשלום עבור גודל חיבור בKVA (3x100) | |
| 1,111.91 ₪ | סה"כ לתשלום | לא כולל מע"מ |

התפלגות חיוב בש"ח לפי תע"ז

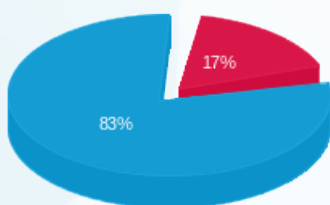

פסגה (140.01 ₪)
גבע (0.00 ₪)
שפל (688.32 ₪)

הסטוריית צריכה בקוט"ש

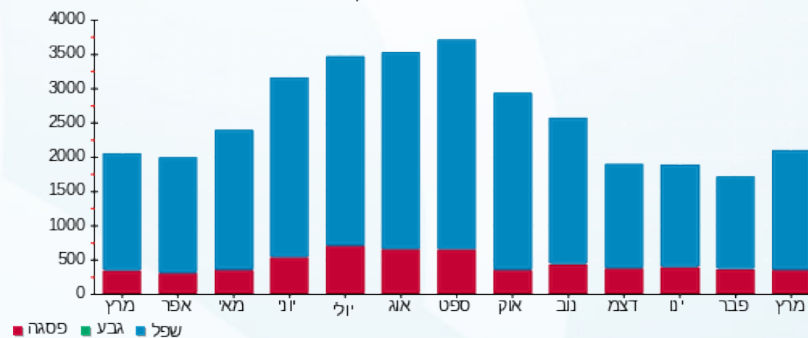

12/04/26 תאריך הפקה:
 31/03/26 תאריך קריאה נוכחית:
 01/03/26 תאריך קריאה קודמת:

שם דייר: וול השקעות העמק בע"מ
 שם אתר: מרכז מסחרי חדרה

לקוח/ה נכבד/ה, אנו מתכבדים להגיש את חישוב צריכת החשמל לתקופה 01/03/26 - 31/03/26:

וול השקעות העמק בע"מ - 5 - 81018430 (3x100)

| סוג תעריף | סוג צריכה | קריאה קודמת | קריאה נוכחית | סה"כ צריכה בקוט"ש | מחיר לקוט"ש בא"ג | סה"כ לתשלום |
|--------------------------|-----------|-------------|--------------|-------------------|------------------|-------------|
| פרטי חשבון עבור תאריכים: | | | 01/03/26 | 31/03/26 | | |
| 777 | פסגה | 78,452.45 | 78,488.30 | 35.85 | 42.93 | 15.39 ₪ |
| 778 | גבע | 27,025.96 | 27,025.96 | 0.00 | 0.00 | 0.00 ₪ |
| 779 | שפל | 52,327.54 | 52,603.99 | 276.45 | 39.45 | 109.06 ₪ |

ציבורי

| סוג תעריף | סוג צריכה | קריאה קודמת | קריאה נוכחית | סה"כ צריכה בקוט"ש | מחיר לקוט"ש בא"ג | סה"כ לתשלום |
|--------------------------|-----------|-------------|--------------|-------------------|------------------|-------------|
| פרטי חשבון עבור תאריכים: | | | 01/03/26 | 31/03/26 | | |
| 777 | פסגה | | | 19.275 | 42.93 | 8.27 ₪ |
| 778 | גבע | | | 0.000 | 0.00 | 0.00 ₪ |
| 779 | שפל | | | 144.039 | 39.45 | 56.82 ₪ |

סה"כ לדייר:

| פסגה | גבע | שפל | סה"כ | שיא ביקוש |
|---------|--------|----------|----------|-----------|
| 55.13 | 0.00 | 420.48 | 475.61 | 1.17 |
| 23.67 ₪ | 0.00 ₪ | 165.88 ₪ | 189.55 ₪ | |

סה"כ צריכה
 סה"כ לתשלום

| | | |
|----------|-------------------------------------|--------------|
| 253.16 ₪ | תשלום קבוע | |
| 30.41 ₪ | תשלום עבור גודל חיבור ב KVA (3x100) | |
| 473.12 ₪ | סה"כ לתשלום | לא כולל מע"מ |

התפלגות חיוב בש"ח לפי תע"ז

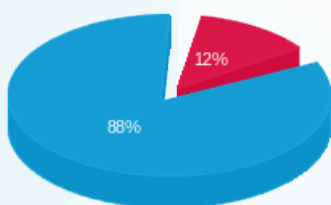

פסגה (23.67 ₪)
 גבע (0.00 ₪)
 שפל (165.88 ₪)

הסטוריית צריכה בקוט"ש

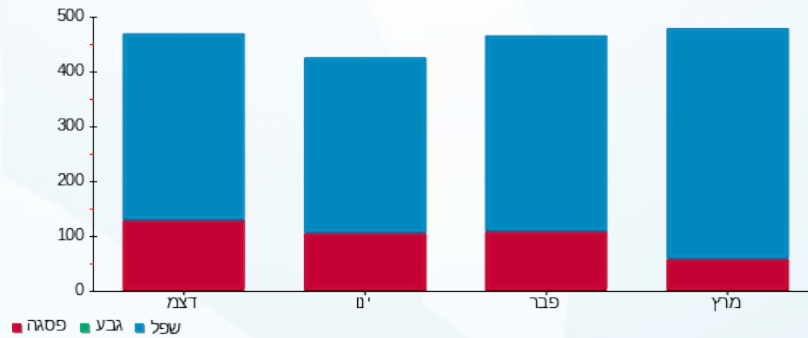



12/04/26 תאריך הפקדה:
 31/03/26 תאריך קריאה נוכחית:
 01/03/26 תאריך קריאה קודמת:

שם דייר: ויטה וורדה
 שם אתר: מרכז מסחרי חדרה

לקוח/ה נכבד/ה, אנו מתכבדים להגיש את חישוב צריכת החשמל לתקופה 01/03/26 - 31/03/26:

ויטה וורדה - 3 - 20004164 (3x160)

| סוג תעריף | סוג צריכה | קריאה קודמת | קריאה נוכחית | סה"כ צריכה בקוט"ש | מחיר לקוט"ש בא"ג | סה"כ לתשלום |
|--------------------------|-----------|-------------|--------------|-------------------|------------------|-------------|
| פרטי חשבון עבור תאריכים: | | | | | | |
| 777 | פסגה | 01/03/26 | 31/03/26 | 1,555.20 | 42.93 | 667.65 ₪ |
| 778 | גבע | 801.60 | 801.60 | 0.00 | 0.00 | 0.00 ₪ |
| 779 | שפל | 184,335.20 | 192,436.00 | 8,100.80 | 39.45 | 3,195.77 ₪ |

סה"כ לדייר:

| פסגה | גבע | שפל | סה"כ | שיא ביקוש |
|----------|--------|------------|------------|-----------|
| 1,555.20 | 0.00 | 8,100.80 | 9,656.00 | 24.57 |
| ₪ 667.65 | ₪ 0.00 | ₪ 3,195.77 | ₪ 3,863.41 | |

סה"כ צריכה
 סה"כ לתשלום

| | | |
|------------|---|---------------------|
| 253.16 ₪ | תשלום קבוע | |
| 48.66 ₪ | תשלום עבור גודל חיבור בKVA (3x160) | |
| 4,165.24 ₪ | סה"כ לתשלום | לא כולל מע"מ |

התפלגות חיוב בש"ח לפי תעו"ז

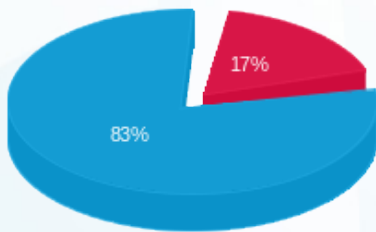

■ פסגה (₪ 667.65)
 ■ גבע (₪ 0.00)
 ■ שפל (₪ 3,195.77)

הסטוריית צריכה בקוט"ש

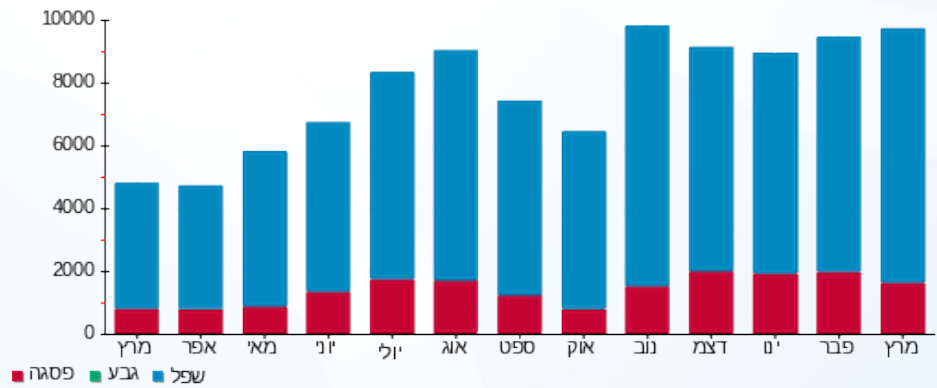



12/04/26

תאריך הפקדה:

שם דייר: יוטה וורדה מחסן
שם אתר: מרכז מסחרי חדרה

31/03/26

תאריך קריאה נוכחית:

01/03/26

תאריך קריאה קודמת:

לקוח/ה נכבד/ה, אנו מתכבדים להגיש את חישוב צריכת החשמל לתקופה 01/03/26 - 31/03/26:

יוטה וורדה מחסן - 1 - (3x100)22345473

| סוג תעריף | סוג צריכה | קריאה קודמת | קריאה נוכחית | סה"כ צריכה בקוט"ש | מחיר לקוט"ש בא"ג | סה"כ לתשלום |
|--------------------------|-----------|-------------|--------------|-------------------|------------------|-------------|
| פרטי חשבון עבור תאריכים: | | | | | | |
| 777 | פסגה | 01/03/26 | 31/03/26 | 0.00 | 42.93 | 0.00 ₪ |
| 778 | גבע | 0.00 | 0.00 | 0.00 | 0.00 | 0.00 ₪ |
| 779 | שפל | 66,924.50 | 66,924.50 | 0.00 | 39.45 | 0.00 ₪ |

סה"כ לדייר:

| פסגה | גבע | שפל | סה"כ | שיא ביקוש |
|--------|--------|--------|--------|-----------|
| 0.00 | 0.00 | 0.00 | 0.00 | 18.08 |
| 0.00 ₪ | 0.00 ₪ | 0.00 ₪ | 0.00 ₪ | |

סה"כ צריכה
סה"כ לתשלום

| | | |
|----------|------------------------------------|--------------|
| 253.16 ₪ | תשלום קבוע | |
| 30.41 ₪ | תשלום עבור גודל חיבור בKVA (3x100) | |
| 283.57 ₪ | סה"כ לתשלום | לא כולל מע"מ |

התפלגות חיוב בש"ח לפי תעו"ז

פסגה (0.00 ₪)
גבע (0.00 ₪)
שפל (0.00 ₪)

הסטוריית צריכה בקוט"ש

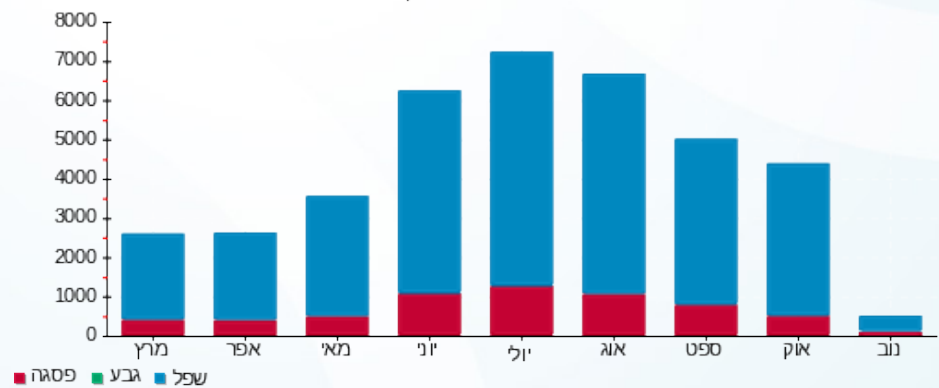



12/04/26

תאריך הפקדה:

31/03/26

תאריך קריאה נוכחית:

01/03/26

תאריך קריאה קודמת:

שם דייר: וניל החיים
שם אתר: מרכז מסחרי חדרה

לקוח/ה נכבד/ה, אנו מתכבדים להגיש את חישוב צריכת החשמל לתקופה 01/03/26 - 31/03/26:

וניל החיים - 8 - 81018565(3x160)

| סוג תעריף | סוג צריכה | קריאה קודמת | קריאה נוכחית | סה"כ צריכה בקוט"ש | מחיר לקוט"ש בא"ג | סה"כ לתשלום |
|--------------------------|-----------|-------------|--------------|-------------------|------------------|-------------|
| פרטי חשבון עבור תאריכים: | | | 01/03/26 | 31/03/26 | | |
| 777 | פסגה | 130,959.99 | 131,664.86 | 704.86 | 42.93 | 302.60 ₪ |
| 778 | גבע | 55,504.30 | 55,504.30 | 0.00 | 0.00 | 0.00 ₪ |
| 779 | שפל | 267,035.10 | 270,598.45 | 3,563.35 | 39.45 | 1,405.74 ₪ |

ציבורי

| סוג תעריף | סוג צריכה | קריאה קודמת | קריאה נוכחית | סה"כ צריכה בקוט"ש | מחיר לקוט"ש בא"ג | סה"כ לתשלום |
|--------------------------|-----------|-------------|--------------|-------------------|------------------|-------------|
| פרטי חשבון עבור תאריכים: | | | 01/03/26 | 31/03/26 | | |
| 777 | פסגה | | | 36.408 | 42.93 | 15.63 ₪ |
| 778 | גבע | | | 0.000 | 0.00 | 0.00 ₪ |
| 779 | שפל | | | 272.073 | 39.45 | 107.33 ₪ |

סה"כ לדייר:

| פסגה | גבע | שפל | סה"כ | שיא ביקוש |
|----------|--------|------------|------------|-----------|
| 741.27 | 0.00 | 3,835.42 | 4,576.69 | 9.27 |
| ₪ 318.23 | ₪ 0.00 | ₪ 1,513.07 | ₪ 1,831.30 | |

סה"כ צריכה
סה"כ לתשלום

| | | |
|------------|------------------------------------|--------------|
| 253.16 ₪ | תשלום קבוע | |
| 48.66 ₪ | תשלום עבור גודל חיבור בKVA (3x160) | |
| 2,133.12 ₪ | סה"כ לתשלום | לא כולל מע"מ |

התפלגות חיוב בש"ח לפי תע"ז

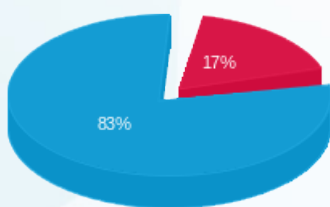

פסגה (318.23 ₪) ■
גבע (0.00 ₪) ■
שפל (1,513.07 ₪) ■

הסטוריית צריכה בקוט"ש

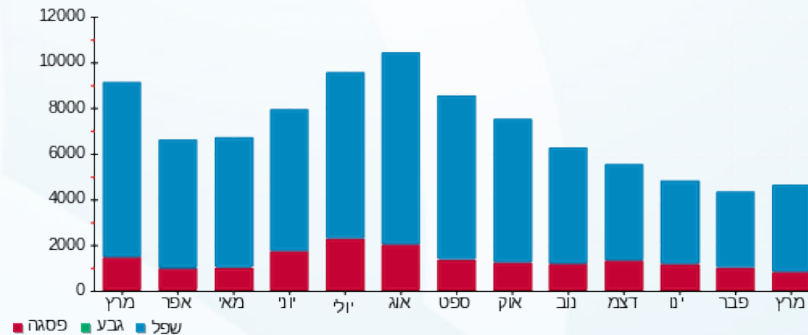

12/04/26 תאריך הפקה:
 31/03/26 תאריך קריאה נוכחית:
 01/03/26 תאריך קריאה קודמת:

שם דייר: זויה אופנה (2009) בע"מ
 שם אתר: מרכז מסחרי חדרה

לקוח/ה נכבד/ה, אנו מתכבדים להגיש את חישוב צריכת החשמל לתקופה 01/03/26 - 31/03/26:

זויה אופנה (2009) בע"מ - 3 - 81018565 (3x100)

| סוג תעריף | סוג צריכה | קריאה קודמת | קריאה נוכחית | סה"כ צריכה בקוט"ש | מחיר לקוט"ש בא"ג | סה"כ לתשלום |
|--------------------------|-----------|-------------|--------------|-------------------|------------------|-------------|
| פרטי חשבון עבור תאריכים: | | | | | | |
| 777 | פסגה | 01/03/26 | 31/03/26 | 1,071.69 | 42.93 | 460.08 ₪ |
| 778 | גבע | 176,876.81 | 176,876.81 | 0.00 | 0.00 | 0.00 ₪ |
| 779 | שפל | 409,975.91 | 413,216.88 | 3,240.97 | 39.45 | 1,278.56 ₪ |

ציבורי

| סוג תעריף | סוג צריכה | קריאה קודמת | קריאה נוכחית | סה"כ צריכה בקוט"ש | מחיר לקוט"ש בא"ג | סה"כ לתשלום |
|--------------------------|-----------|-------------|--------------|-------------------|------------------|-------------|
| פרטי חשבון עבור תאריכים: | | | | | | |
| 777 | פסגה | 01/03/26 | 31/03/26 | 109.223 | 42.93 | 46.89 ₪ |
| 778 | גבע | 0.000 | 0.000 | 0.000 | 0.00 | 0.00 ₪ |
| 779 | שפל | 816.218 | 816.218 | 816.218 | 39.45 | 322.00 ₪ |

סה"כ לדייר:

| פסגה | גבע | שפל | סה"כ | שיא ביקוש |
|----------|--------|------------|------------|-----------|
| 1,180.91 | 0.00 | 4,057.19 | 5,238.10 | 10.41 |
| ₪ 506.97 | ₪ 0.00 | ₪ 1,600.56 | ₪ 2,107.53 | |

סה"כ צריכה
 סה"כ לתשלום

| | | |
|------------|---|---------------------|
| 253.16 ₪ | תשלום קבוע | |
| 30.41 ₪ | תשלום עבור גודל חיבור בKVA (3x100) | |
| 2,391.10 ₪ | סה"כ לתשלום | לא כולל מע"מ |

התפלגות חיוב בש"ח לפי תע"ז

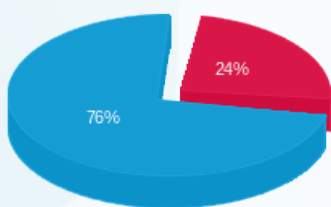

פסגה (506.97 ₪)
 גבע (0.00 ₪)
 שפל (1,600.56 ₪)

הסטוריית צריכה בקוט"ש

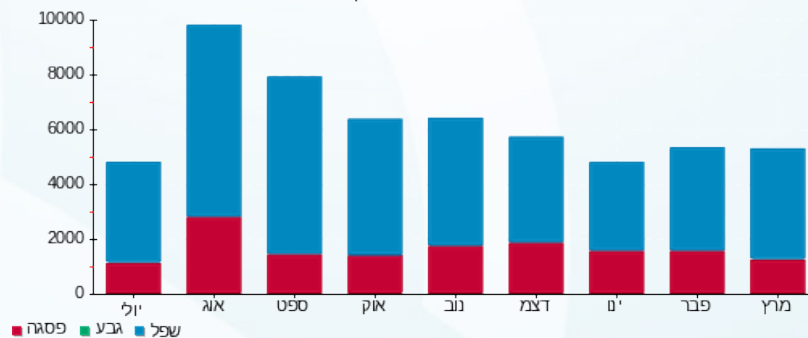



12/04/26

תאריך הפקדה:

31/03/26

תאריך קריאה נוכחית:

01/03/26

תאריך קריאה קודמת:

שם דייר: זר פור יו
שם אתר: מרכז מסחרי חדרה

לקוח/ה נכבד/ה, אנו מתכבדים להגיש את חישוב צריכת החשמל לתקופה 01/03/26 - 31/03/26:

זר פור יו - 3 - 81018738 (3x100)

| סוג תעריף | סוג צריכה | קריאה קודמת | קריאה נוכחית | סה"כ צריכה בקוט"ש | מחיר לקוט"ש בא"ג | סה"כ לתשלום |
|-----------|-----------|-------------|--------------|-------------------|------------------|-------------|
| | | 01/03/26 | 31/03/26 | | | |
| 777 | פסגה | 402,071.00 | 402,516.80 | 445.80 | 42.93 | 191.38 ₪ |
| 778 | גבע | 144,135.40 | 144,135.40 | 0.00 | 0.00 | 0.00 ₪ |
| 779 | שפל | 263,104.40 | 265,225.40 | 2,121.00 | 39.45 | 836.73 ₪ |

ציבורי

| סוג תעריף | סוג צריכה | קריאה קודמת | קריאה נוכחית | סה"כ צריכה בקוט"ש | מחיר לקוט"ש בא"ג | סה"כ לתשלום |
|-----------|-----------|-------------|--------------|-------------------|------------------|-------------|
| | | 01/03/26 | 31/03/26 | | | |
| 777 | פסגה | | | 65.677 | 42.93 | 28.19 ₪ |
| 778 | גבע | | | 0.000 | 0.00 | 0.00 ₪ |
| 779 | שפל | | | 490.798 | 39.45 | 193.62 ₪ |

סה"כ לדירה:

| פסגה | גבע | שפל | סה"כ | שיא ביקוש |
|----------|--------|------------|------------|-----------|
| 511.48 | 0.00 | 2,611.80 | 3,123.27 | 5.80 |
| 219.58 ₪ | 0.00 ₪ | 1,030.35 ₪ | 1,249.93 ₪ | |

סה"כ צריכה
סה"כ לתשלום

| | | |
|------------|------------------------------------|--------------|
| 253.16 ₪ | תשלום קבוע | |
| 30.41 ₪ | תשלום עבור גודל חיבור בKVA (3x100) | |
| 1,533.51 ₪ | סה"כ לתשלום | לא כולל מע"מ |

התפלגות חיוב בש"ח לפי תע"ז

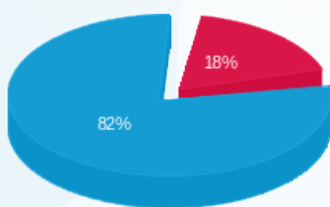

פסגה (219.58 ₪) ■
גבע (0.00 ₪) ■
שפל (1,030.35 ₪) ■

הסטוריית צריכה בקוט"ש

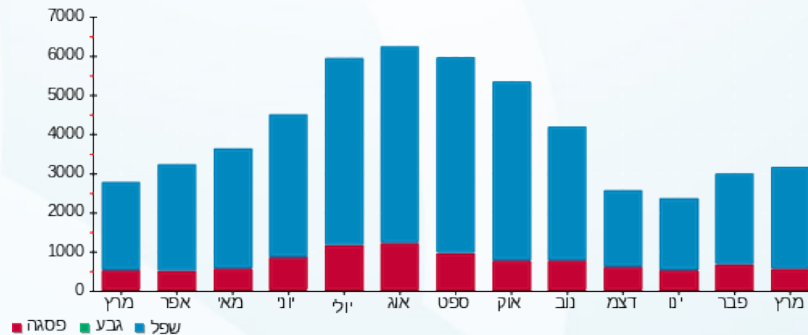

שפל ■ גבע ■ פסגה ■



12/04/26 תאריך הפקה:
 31/03/26 תאריך קריאה נוכחית:
 01/03/26 תאריך קריאה קודמת:

שם דייר: חברת קיי אס פי חדרה מזרח
שם אתר: מרכז מסחרי חדרה

לקוח/ה נכבד/ה, אנו מתכבדים להגיש את חישוב צריכת החשמל לתקופה 01/03/26 - 31/03/26:

חברת קיי אס פי חדרה מזרח - 1 - 81038215(3x100)

| סוג תעריף | סוג צריכה | קריאה קודמת | קריאה נוכחית | סה"כ צריכה בקוט"ש | מחיר לקוט"ש בא"ג | סה"כ לתשלום |
|--------------------------|-----------|-------------|--------------|-------------------|------------------|-------------|
| פרטי חשבון עבור תאריכים: | | | 01/03/26 | 31/03/26 | | |
| 777 | פסגה | 206,456.20 | 207,129.70 | 673.50 | 42.93 | 289.13 ₪ |
| 778 | גבע | 52,051.80 | 52,051.80 | 0.00 | 0.00 | 0.00 ₪ |
| 779 | שפל | 124,600.40 | 127,477.70 | 2,877.30 | 39.45 | 1,135.09 ₪ |

ציבורי

| סוג תעריף | סוג צריכה | קריאה קודמת | קריאה נוכחית | סה"כ צריכה בקוט"ש | מחיר לקוט"ש בא"ג | סה"כ לתשלום |
|--------------------------|-----------|-------------|--------------|-------------------|------------------|-------------|
| פרטי חשבון עבור תאריכים: | | | 01/03/26 | 31/03/26 | | |
| 777 | פסגה | | | 69.960 | 42.93 | 30.03 ₪ |
| 778 | גבע | | | 0.000 | 0.00 | 0.00 ₪ |
| 779 | שפל | | | 522.807 | 39.45 | 206.25 ₪ |

סה"כ לדירה:

| פסגה | גבע | שפל | סה"כ | שיא ביקוש |
|----------|--------|------------|------------|-----------|
| 743.46 | 0.00 | 3,400.11 | 4,143.57 | 2.20 |
| ₪ 319.17 | ₪ 0.00 | ₪ 1,341.34 | ₪ 1,660.51 | |

סה"כ צריכה
 סה"כ לתשלום

| | | |
|------------|---|---------------------|
| 253.16 ₪ | תשלום קבוע | |
| 30.41 ₪ | תשלום עבור גודל חיבור בKVA (3x100) | |
| 1,944.08 ₪ | סה"כ לתשלום | לא כולל מע"מ |

התפלגות חיוב בש"ח לפי תע"ז

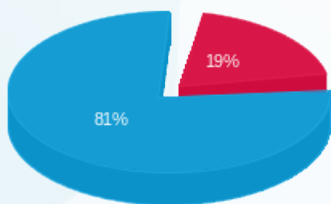

פסגה (319.17 ₪)
 גבע (0.00 ₪)
 שפל (1,341.34 ₪)

הסטוריית צריכה בקוט"ש

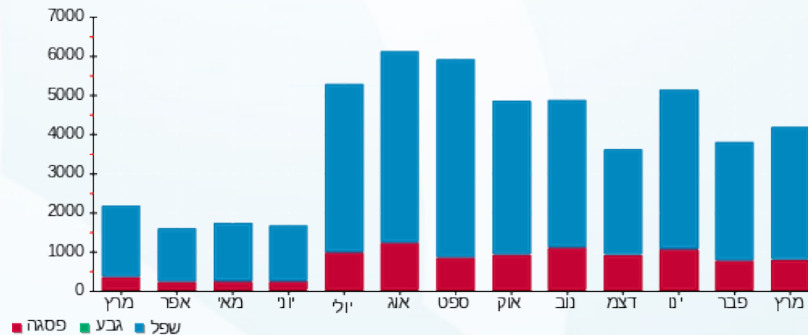



12/04/26

תאריך הפקה:

שם דייר: חנות גלילת שטראוס (סטניסלב קנשצ'נקו)

31/03/26

תאריך קריאה נוכחית:

שם אתר: מרכז מסחרי חדרה

01/03/26

תאריך קריאה קודמת:

לקוח/ה נכבד/ה, אנו מתכבדים להגיש את חישוב צריכת החשמל לתקופה 01/03/26 - 31/03/26:

חנות גלילת שטראוס (סטניסלב קנשצ'נקו) - 6 - (3x100)81018430

| סוג תעריף | סוג צריכה | קריאה קודמת | קריאה נוכחית | סה"כ צריכה בקוט"ש | מחיר לקוט"ש בא"ג | סה"כ לתשלום |
|--------------------------|-----------|-------------|--------------|-------------------|------------------|-------------|
| פרטי חשבון עבור תאריכים: | | | | | | |
| 777 | פסגה | 01/03/26 | 31/03/26 | 213,454.32 | 42.93 | 269.32 ₪ |
| 778 | גבע | 67,690.74 | 67,690.74 | 0.00 | 0.00 | 0.00 ₪ |
| 779 | שפל | 264,774.34 | 268,028.95 | 3,254.60 | 39.45 | 1,283.94 ₪ |

סה"כ לדייר:

| פסגה | גבע | שפל | סה"כ | שיא ביקוש |
|----------|--------|------------|------------|-----------|
| 627.35 | 0.00 | 3,254.60 | 3,881.96 | 5.46 |
| 269.32 ₪ | 0.00 ₪ | 1,283.94 ₪ | 1,553.26 ₪ | |

סה"כ צריכה

סה"כ לתשלום

| | | |
|------------|------------------------------------|--------------|
| 253.16 ₪ | תשלום קבוע | |
| 30.41 ₪ | תשלום עבור גודל חיבור בKVA (3x100) | |
| 1,836.84 ₪ | סה"כ לתשלום | לא כולל מע"מ |

התפלגות חיוב בש"ח לפי תעו"ז

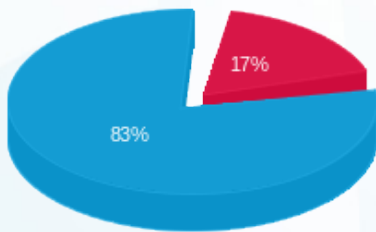

■ פסגה (269.32 ₪) 83%
■ גבע (0.00 ₪) 17%
■ שפל (1,283.94 ₪) 0%

הסטוריית צריכה בקוט"ש

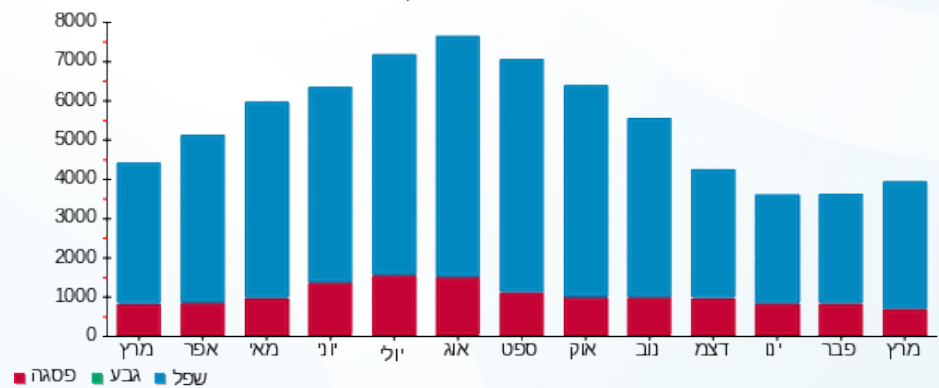



12/04/26 תאריך הפקדה:
 31/03/26 תאריך קריאה נוכחית:
 01/03/26 תאריך קריאה קודמת:

שם דייר: יוחננוף
 שם אתר: מרכז מסחרי חדרה

לקוח/ה נכבד/ה, אנו מתכבדים להגיש את חישוב צריכת החשמל לתקופה 01/03/26 - 31/03/26:

יוחננוף - 1 - 81018430(3x1250)

| סוג תעריף | סוג צריכה | קריאה קודמת | קריאה נוכחית | סה"כ צריכה בקוט"ש | מחיר לקוט"ש בא"ג | סה"כ לתשלום |
|--------------------------|-----------|---------------|---------------|-------------------|------------------|-------------|
| פרטי חשבון עבור תאריכים: | | | | | | |
| 777 | פסגה | 01/03/26 | 31/03/26 | 17,259.73 | 42.93 | 7,409.60 ₪ |
| 778 | גבע | 3,469,086.15 | 3,469,086.15 | 0.00 | 0.00 | 0.00 ₪ |
| 779 | שפל | 11,651,964.50 | 11,753,921.83 | 101,957.33 | 39.45 | 40,222.16 ₪ |

סה"כ לדייר:

| פסגה | גבע | שפל | סה"כ | שיא ביקוש |
|------------|--------|-------------|-------------|-----------|
| 17,259.73 | 0.00 | 101,957.33 | 119,217.05 | 262.20 |
| 7,409.60 ₪ | 0.00 ₪ | 40,222.16 ₪ | 47,631.76 ₪ | |

סה"כ צריכה
 סה"כ לתשלום

| | | |
|-------------|-------------------------------------|--------------|
| 253.16 ₪ | תשלום קבוע | |
| 380.19 ₪ | תשלום עבור גודל חיבור בKVA (3x1250) | |
| 48,265.11 ₪ | סה"כ לתשלום | לא כולל מע"מ |

התפלגות חיוב בש"ח לפי תעו"ז

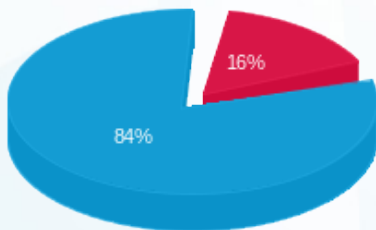

פסגה (7,409.60 ₪)
 גבע (0.00 ₪)
 שפל (40,222.16 ₪)

הסטוריית צריכה בקוט"ש

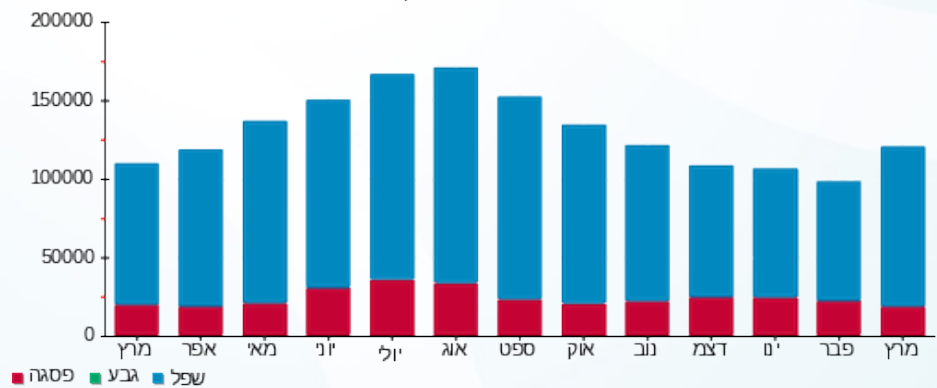



12/04/26

תאריך הפקדה:

שם דייר: כיתן

31/03/26

תאריך קריאה נוכחית:

שם אתר: מרכז מסחרי חדרה

01/03/26

תאריך קריאה קודמת:

לקוח/ה נכבד/ה, אנו מתכבדים להגיש את חישוב צריכת החשמל לתקופה 01/03/26 - 31/03/26:

כיתן - 3 - 81018430 (3x100)

| סוג תעריף | סוג צריכה | קריאה קודמת | קריאה נוכחית | סה"כ צריכה בקוט"ש | מחיר לקוט"ש בא"ג | סה"כ לתשלום |
|-----------|-----------|-------------|--------------|-------------------|------------------|-------------|
| | | 01/03/26 | 31/03/26 | | | |
| 777 | פסגה | 100,199.62 | 100,302.60 | 102.97 | 42.93 | 44.21 ₪ |
| 778 | גבע | 30,409.32 | 30,409.32 | 0.00 | 0.00 | 0.00 ₪ |
| 779 | שפל | 61,020.78 | 61,355.82 | 335.04 | 39.45 | 132.17 ₪ |

סה"כ לדייר:

| פסגה | גבע | שפל | סה"כ | שיא ביקוש |
|---------|--------|----------|----------|-----------|
| 102.97 | 0.00 | 335.04 | 438.01 | 0.31 |
| 44.21 ₪ | 0.00 ₪ | 132.17 ₪ | 176.38 ₪ | |

סה"כ צריכה

סה"כ לתשלום

| | | |
|----------|--|---------------------|
| 253.16 ₪ | תשלום קבוע | |
| 30.41 ₪ | תשלום עבור גודל חיבור ב KVA (3x100) | |
| 459.95 ₪ | סה"כ לתשלום | לא כולל מע"מ |

התפלגות חיוב בש"ח לפי תעו"ז

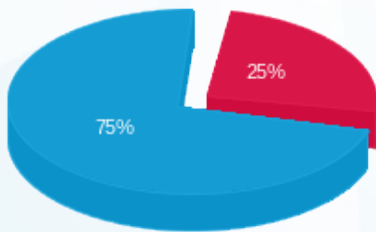

■ פסגה (44.21 ₪)
■ גבע (0.00 ₪)
■ שפל (132.17 ₪)

הסטוריית צריכה בקוט"ש

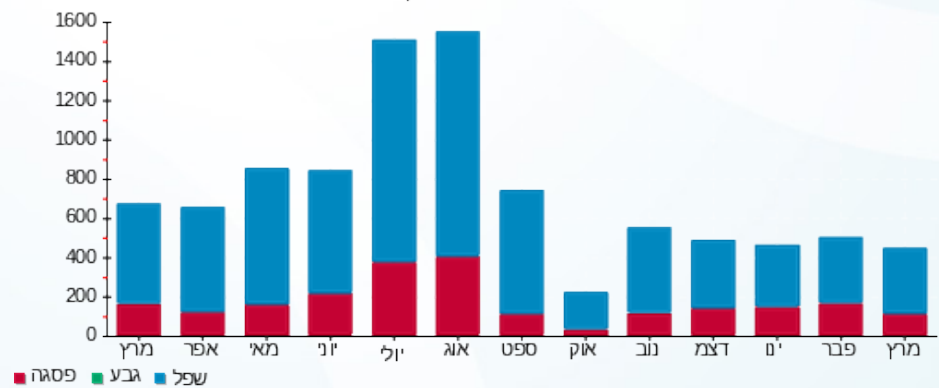

12/04/26 תאריך הפקה:
 31/03/26 תאריך קריאה נוכחית:
 01/03/26 תאריך קריאה קודמת:

שם דייר: לוח מא בניין B
 שם אתר: מרכז מסחרי חדרה

לקוח/ה נכבד/ה, אנו מתכבדים להגיש את חישוב צריכת החשמל לתקופה 01/03/26 - 31/03/26:

לוח מא בניין 1 - 17313450 (3x630) - B

| סוג תעריף | סוג צריכה | קריאה קודמת | קריאה נוכחית | סה"כ צריכה בקוט"ש | מחיר לקוט"ש בא"ג | סה"כ לתשלום |
|-----------|-----------|--------------|--------------|-------------------|--------------------------|-------------|
| | | | 01/03/26 | 31/03/26 | פרטי חשבון עבור תאריכים: | |
| 777 | פסגה | 566,065.80 | 568,192.60 | 2,126.80 | 42.93 | 913.04 ₪ |
| 778 | גבע | 180,263.10 | 180,263.10 | 0.00 | 0.00 | 0.00 ₪ |
| 779 | שפל | 1,181,693.30 | 1,189,779.40 | 8,086.10 | 39.45 | 3,189.97 ₪ |

סה"כ לדייר:

| פסגה | גבע | שפל | סה"כ | שיא ביקוש |
|----------|--------|------------|------------|-----------|
| 2,126.80 | 0.00 | 8,086.10 | 10,212.90 | 332.46 |
| 913.04 ₪ | 0.00 ₪ | 3,189.97 ₪ | 4,103.00 ₪ | |

סה"כ צריכה
 סה"כ לתשלום

| | | |
|------------|-------------------------------------|--------------|
| 253.16 ₪ | תשלום קבוע | |
| 191.61 ₪ | תשלום עבור גודל חיבור ב KVA (3x630) | |
| 4,547.78 ₪ | סה"כ לתשלום | לא כולל מע"מ |

התפלגות חיוב בש"ח לפי תעו"ז

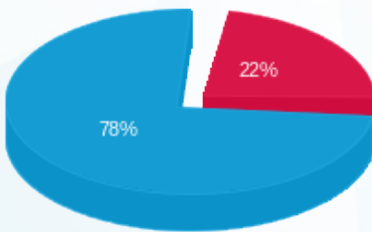

■ פסגה (913.04 ₪)
 ■ גבע (0.00 ₪)
 ■ שפל (3,189.97 ₪)

הסטוריית צריכה בקוט"ש

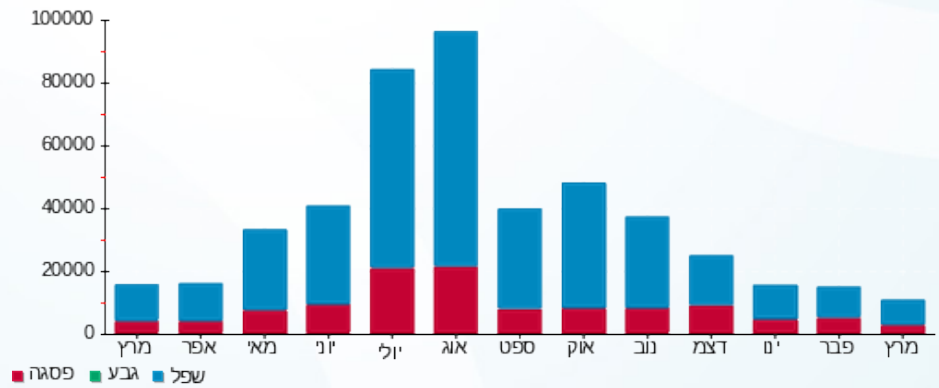



12/04/26 תאריך הפקדה:
 31/03/26 תאריך קריאה נוכחית:
 01/03/26 תאריך קריאה קודמת:

שם דייר: מגרש מכוניות
 שם אתר: מרכז מסחרי חדרה

לקוח/ה נכבד/ה, אנו מתכבדים להגיש את חישוב צריכת החשמל לתקופה 01/03/26 - 31/03/26:

מגרש מכוניות - 1 - (3x25)22345246

| סה"כ לתשלום | מחיר לקוט"ש בא"ג | סה"כ צריכה בקוט"ש | קריאה נוכחית | קריאה קודמת | סוג צריכה | סוג תעריף |
|-------------|------------------|-------------------|--------------|-------------|-----------|--------------------------|
| | | | 31/03/26 | 01/03/26 | | פרטי חשבון עבור תאריכים: |
| ₪ 7.17 | 42.93 | 16.70 | 1,286.30 | 1,269.60 | פסגה | 777 |
| ₪ 0.00 | 0.00 | 0.00 | 0.00 | 0.00 | גבע | 778 |
| ₪ 37.95 | 39.45 | 96.20 | 4,204.30 | 4,108.10 | שפל | 779 |

סה"כ לדייר:

| שיא ביקוש | סה"כ | שפל | גבע | פסגה |
|-----------|---------|---------|--------|--------|
| 2.38 | 112.90 | 96.20 | 0.00 | 16.70 |
| | ₪ 45.12 | ₪ 37.95 | ₪ 0.00 | ₪ 7.17 |

סה"כ צריכה
 סה"כ לתשלום

| | | |
|----------|--|---------------------|
| ₪ 253.16 | תשלום קבוע | |
| ₪ 7.60 | תשלום עבור גודל חיבור בKVA (3x25) | |
| ₪ 305.88 | סה"כ לתשלום | לא כולל מע"מ |

התפלגות חיוב בש"ח לפי תעו"ז

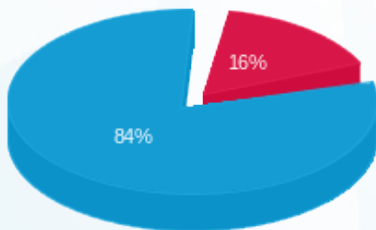

פסגה (₪ 7.17)
 גבע (₪ 0.00)
 שפל (₪ 37.95)

הסטוריית צריכה בקוט"ש

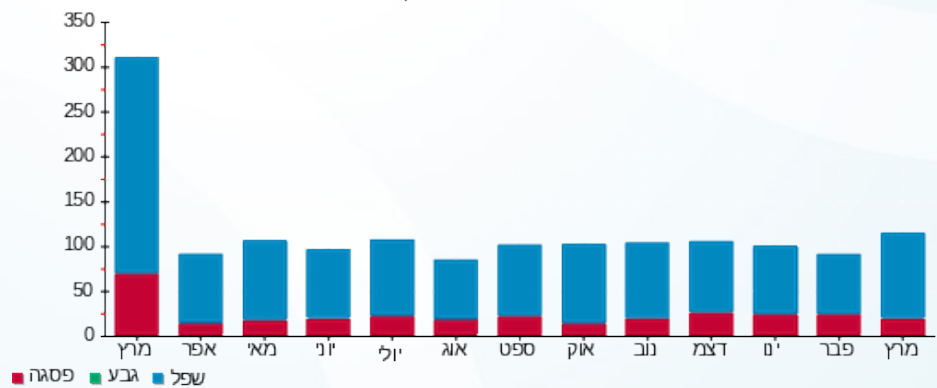



12/04/26

תאריך הפקדה:

שם דייר: מוצעים

31/03/26

תאריך קריאה נוכחית:

שם אתר: מרכז מסחרי חדרה

01/03/26

תאריך קריאה קודמת:

לקוח/ה נכבד/ה, אנו מתכבדים להגיש את חישוב צריכת החשמל לתקופה 01/03/26 - 31/03/26:

מוצעים - 7 - 81038215 (3x200)

| סוג תעריף | סוג צריכה | קריאה קודמת | קריאה נוכחית | סה"כ צריכה בקוט"ש | מחיר לקוט"ש בא"ג | סה"כ לתשלום |
|--------------------------|-----------|-------------|--------------|-------------------|------------------|-------------|
| פרטי חשבון עבור תאריכים: | | | | | | |
| 777 | פסגה | 01/03/26 | 31/03/26 | 587.60 | 42.93 | 252.26 ₪ |
| 778 | גבע | 60,770.20 | 60,770.20 | 0.00 | 0.00 | 0.00 ₪ |
| 779 | שפל | 295,711.20 | 299,520.00 | 3,808.80 | 39.45 | 1,502.57 ₪ |

סה"כ לדייר:

| פסגה | גבע | שפל | סה"כ | שיא ביקוש |
|----------|--------|------------|------------|-----------|
| 587.60 | 0.00 | 3,808.80 | 4,396.40 | 11.00 |
| 252.26 ₪ | 0.00 ₪ | 1,502.57 ₪ | 1,754.83 ₪ | |

סה"כ צריכה

סה"כ לתשלום

| | | |
|------------|---|---------------------|
| 253.16 ₪ | תשלום קבוע | |
| 60.83 ₪ | תשלום עבור גודל חיבור בKVA (3x200) | |
| 2,068.82 ₪ | סה"כ לתשלום | לא כולל מע"מ |

התפלגות חיוב בש"ח לפי תעו"ז

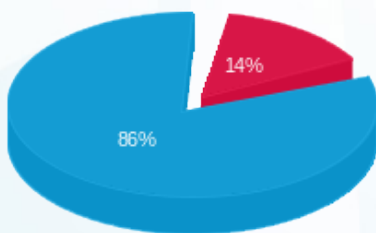

- פסגה (252.26 ₪) - 86%
- גבע (0.00 ₪)
- שפל (1,502.57 ₪) - 14%

הסטוריית צריכה בקוט"ש

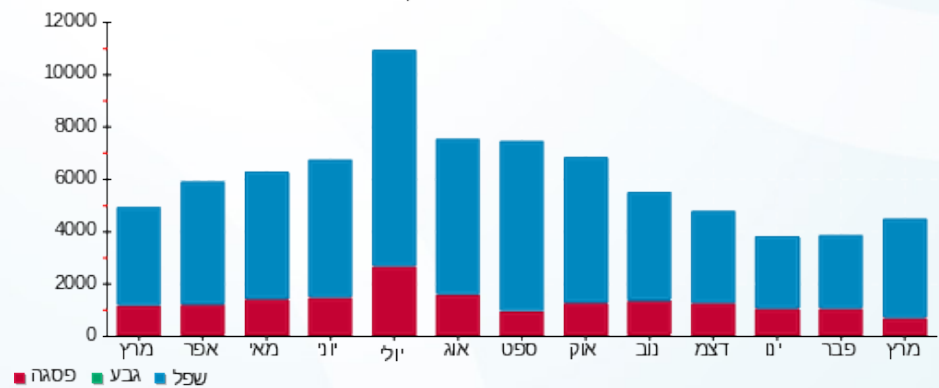



12/04/26 תאריך הפקדה:
 31/03/26 תאריך קריאה נוכחית:
 01/03/26 תאריך קריאה קודמת:

שם דייר: מורדכיב שושנה
 שם אתר: מרכז מסחרי חדרה

לקוח/ה נכבד/ה, אנו מתכבדים להגיש את חישוב צריכת החשמל לתקופה 01/03/26 - 31/03/26:

מורדכיב שושנה - 5 - (3x100)81018738

| סוג תעריף | סוג צריכה | קריאה קודמת | קריאה נוכחית | סה"כ צריכה בקוט"ש | מחיר לקוט"ש בא"ג | סה"כ לתשלום |
|--------------------------|-----------|-------------|--------------|-------------------|------------------|-------------|
| פרטי חשבון עבור תאריכים: | | | | | | |
| 777 | פסגה | 01/03/26 | 31/03/26 | 764.70 | 42.93 | 328.29 ₪ |
| 778 | גבע | 148,129.60 | 148,129.60 | 0.00 | 0.00 | 0.00 ₪ |
| 779 | שפל | 484,109.80 | 487,067.10 | 2,957.30 | 39.45 | 1,166.65 ₪ |

סה"כ לדיר:

| פסגה | גבע | שפל | סה"כ | שיא ביקוש |
|----------|--------|------------|------------|-----------|
| 764.70 | 0.00 | 2,957.30 | 3,722.00 | 7.40 |
| ₪ 328.29 | ₪ 0.00 | ₪ 1,166.65 | ₪ 1,494.94 | |

סה"כ צריכה
 סה"כ לתשלום

| | | |
|------------|---|---------------------|
| 253.16 ₪ | תשלום קבוע | |
| 30.41 ₪ | תשלום עבור גודל חיבור בKVA (3x100) | |
| 1,778.52 ₪ | סה"כ לתשלום | לא כולל מע"מ |

התפלגות חיוב בש"ח לפי תע"ז

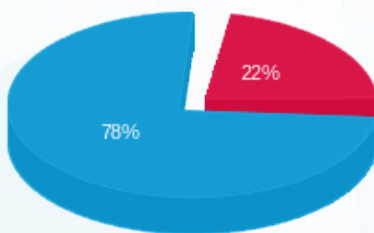

פסגה (₪ 328.29) 78%
 גבע (₪ 0.00) 0%
 שפל (₪ 1,166.65) 22%

הסטוריית צריכה בקוט"ש

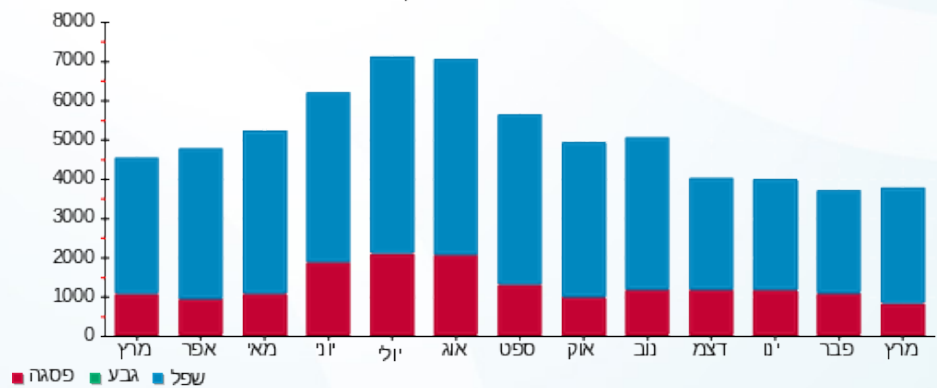

12/04/26 תאריך הפקה:
 31/03/26 תאריך קריאה נוכחי:
 01/03/26 תאריך קריאה קודמת:

שם דייר: מערכת סולארית בניין B (בניין B שניאי 2)
שם אתר: מרכז מסחרי חדרה

לקוח/ה נכבד/ה, אנו מתכבדים להגיש את חישוב צריכת החשמל לתקופה 01/03/26 - 31/03/26:

מערכת סולארית בניין 4 - (3x250)81018565 - C

| סוג תעריף | סוג צריכה | קריאה קודמת | קריאה נוכחית | סה"כ צריכה בקוט"ש | מחיר לקוט"ש בא"ג | סה"כ לתשלום |
|--------------------------|-----------|-------------|--------------|-------------------|------------------|-------------|
| פרטי חשבון עבור תאריכים: | | | | | | |
| 777 | פסגה | 01/03/26 | 31/03/26 | 66.81 | 42.93 | 28.68 ₪ |
| 778 | גבע | 65,923.77 | 65,923.77 | 0.00 | 0.00 | 0.00 ₪ |
| 779 | שפל | 974,404.24 | 997,724.53 | 23,320.29 | 39.45 | 9,199.86 ₪ |

סה"כ לדייר:

| פסגה | גבע | שפל | סה"כ | שיא ביקוש |
|---------|--------|------------|------------|-----------|
| 66.81 | 0.00 | 23,320.29 | 23,387.10 | 82.43 |
| 28.68 ₪ | 0.00 ₪ | 9,199.86 ₪ | 9,228.54 ₪ | |

סה"כ צריכה
סה"כ לתשלום

| | | |
|------------|---|---------------------|
| 0.00 ₪ | תשלום קבוע | |
| 76.04 ₪ | תשלום עבור גודל חיבור בKVA (3x250) | |
| 9,304.57 ₪ | סה"כ לתשלום | לא כולל מע"מ |

התפלגות חיוב בש"ח לפי תע"ז

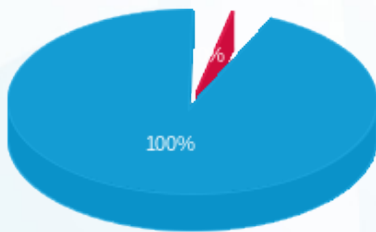

- פסגה (28.68 ₪)
- גבע (0.00 ₪)
- שפל (9,199.86 ₪)

הסטוריית צריכה בקוט"ש

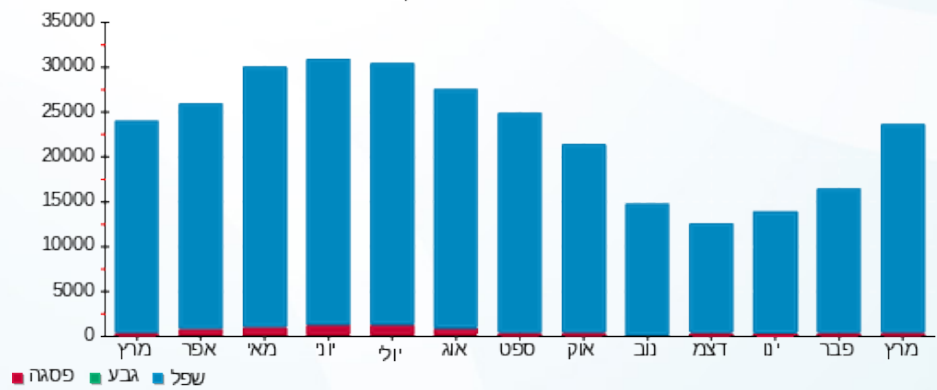

12/04/26 תאריך הפקה:
 31/03/26 תאריך קריאה נוכחי:
 01/03/26 תאריך קריאה קודמת:

שם דייר: מערכת סולארית בניין E (משויך שנאי T3)
שם אתר: מרכז מסחרי חדרה

לקוח/ה נכבד/ה, אנו מתכבדים להגיש את חישוב צריכת החשמל לתקופה 01/03/26 - 31/03/26:

מערכת סולארית בניין 6 - (3x800)81025960 - E

| סוג תעריף | סוג צריכה | קריאה קודמת | קריאה נוכחית | סה"כ צריכה בקוט"ש | מחיר לקוט"ש בא"ג | סה"כ לתשלום |
|--------------------------|-----------|--------------|--------------|-------------------|------------------|-------------|
| פרטי חשבון עבור תאריכים: | | | | | | |
| 777 | פסגה | 01/03/26 | 31/03/26 | 217.60 | 42.93 | 93.42 ₪ |
| 778 | גבע | 1,183.20 | 1,183.20 | 0.00 | 0.00 | 0.00 ₪ |
| 779 | שפל | 2,481,127.20 | 2,550,492.00 | 69,364.80 | 39.45 | 27,364.41 ₪ |

סה"כ לדייר:

| פסגה | גבע | שפל | סה"כ | שיא ביקוש |
|---------|--------|-------------|-------------|-----------|
| 217.60 | 0.00 | 69,364.80 | 69,582.40 | 239.20 |
| 93.42 ₪ | 0.00 ₪ | 27,364.41 ₪ | 27,457.83 ₪ | |

סה"כ צריכה
 סה"כ לתשלום

| | | |
|-------------|---|---------------------|
| 0.00 ₪ | תשלום קבוע | |
| 243.32 ₪ | תשלום עבור גודל חיבור בKVA (3x800) | |
| 27,701.15 ₪ | סה"כ לתשלום | לא כולל מע"מ |

התפלגות חיוב בש"ח לפי תעו"ז

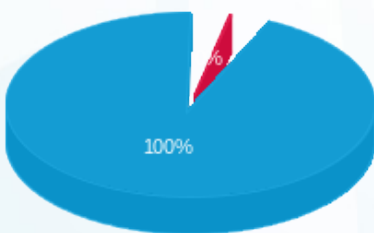

פסגה (93.42 ₪)
 גבע (0.00 ₪)
 שפל (27,364.41 ₪)

הסטוריית צריכה בקוט"ש

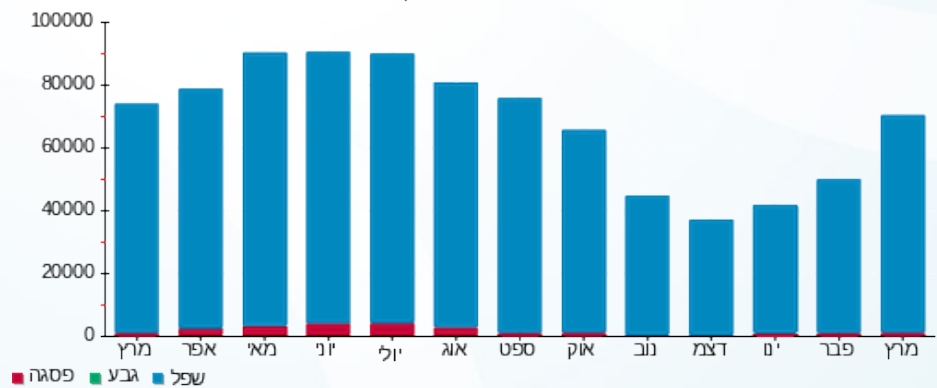



12/04/26 תאריך הפקדה:
 31/03/26 תאריך קריאה נוכחית:
 01/03/26 תאריך קריאה קודמת:

שם דייר: מפעל הפיס
 שם אתר: מרכז מסחרי חדרה

לקוח/ה נכבד/ה, אנו מתכבדים להגיש את חישוב צריכת החשמל לתקופה 01/03/26 - 31/03/26:

מפעל הפיס - 7 - 81018565 (3x40)

| סוג תעריף | סוג צריכה | קריאה קודמת | קריאה נוכחית | סה"כ צריכה בקוט"ש | מחיר לקוט"ש בא"ג | סה"כ לתשלום |
|--------------------------|-----------|-------------|--------------|-------------------|------------------|-------------|
| פרטי חשבון עבור תאריכים: | | | | | | |
| 777 | פסגה | 01/03/26 | 31/03/26 | 93.70 | 42.93 | 40.23 ₪ |
| 778 | גבע | 19,571.34 | 19,571.34 | 0.00 | 0.00 | 0.00 ₪ |
| 779 | שפל | 74,305.15 | 74,843.31 | 538.16 | 39.45 | 212.30 ₪ |

סה"כ לדייר:

| פסגה | גבע | שפל | סה"כ | שיא ביקוש |
|---------|--------|----------|----------|-----------|
| 93.70 | 0.00 | 538.16 | 631.86 | 0.89 |
| 40.23 ₪ | 0.00 ₪ | 212.30 ₪ | 252.53 ₪ | |

סה"כ צריכה
 סה"כ לתשלום

| | | |
|----------|-----------------------------------|--------------|
| 253.16 ₪ | תשלום קבוע | |
| 12.17 ₪ | תשלום עבור גודל חיבור בKVA (3x40) | |
| 517.86 ₪ | סה"כ לתשלום | לא כולל מע"מ |

התפלגות חיוב בש"ח לפי תעו"ז

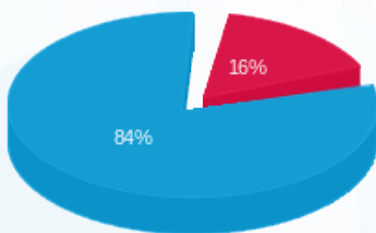

פסגה (40.23 ₪)
 גבע (0.00 ₪)
 שפל (212.30 ₪)

הסטוריית צריכה בקוט"ש

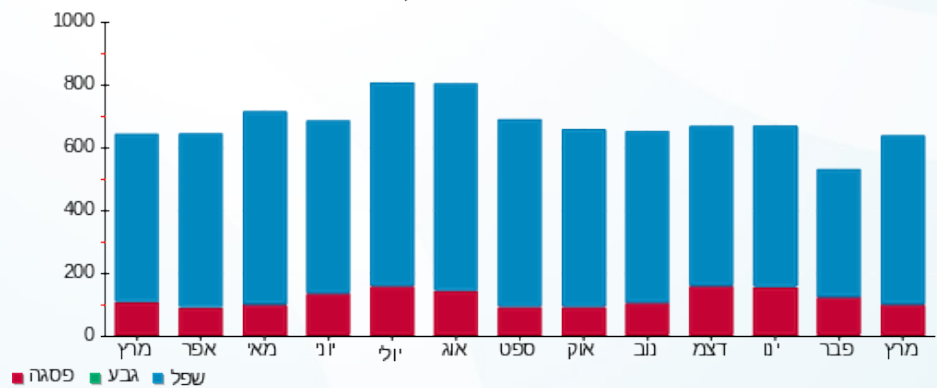



12/04/26 תאריך הפקה:
 31/03/26 תאריך קריאה נוכחית:
 01/03/26 תאריך קריאה קודמת:

שם דייר: מקדולנס
 שם אתר: מרכז מסחרי חדרה

לקוח/ה נכבד/ה, אנו מתכבדים להגיש את חישוב צריכת החשמל לתקופה 01/03/26 - 31/03/26:

מקדולנס - 1 - 20281825 (3x160)

| סוג תעריף | סוג צריכה | קריאה קודמת | קריאה נוכחית | סה"כ צריכה בקוט"ש | מחיר לקוט"ש בא"ג | סה"כ לתשלום |
|--------------------------|-----------|-------------|--------------|-------------------|------------------|-------------|
| פרטי חשבון עבור תאריכים: | | | | | | |
| 777 | פסגה | 01/03/26 | 31/03/26 | 2,159.00 | 42.93 | 926.86 ₪ |
| 778 | גבע | 42,388.00 | 42,388.00 | 0.00 | 0.00 | 0.00 ₪ |
| 779 | שפל | 501,038.20 | 509,450.50 | 8,412.30 | 39.45 | 3,318.65 ₪ |

סה"כ לדייר:

| פסגה | גבע | שפל | סה"כ | שיא ביקוש |
|----------|--------|------------|------------|-----------|
| 2,159.00 | 0.00 | 8,412.30 | 10,571.30 | 60.54 |
| 926.86 ₪ | 0.00 ₪ | 3,318.65 ₪ | 4,245.51 ₪ | |

סה"כ צריכה
 סה"כ לתשלום

| | | |
|------------|------------------------------------|--------------|
| 253.16 ₪ | תשלום קבוע | |
| 48.66 ₪ | תשלום עבור גודל חיבור בKVA (3x160) | |
| 4,547.33 ₪ | סה"כ לתשלום | לא כולל מע"מ |

התפלגות חיוב בש"ח לפי תעו"ז

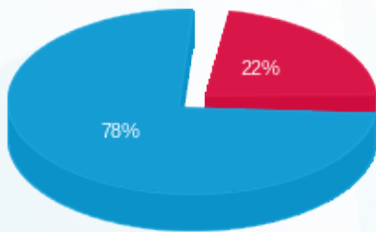

■ פסגה (926.86 ₪)
 ■ גבע (0.00 ₪)
 ■ שפל (3,318.65 ₪)

הסטוריית צריכה בקוט"ש

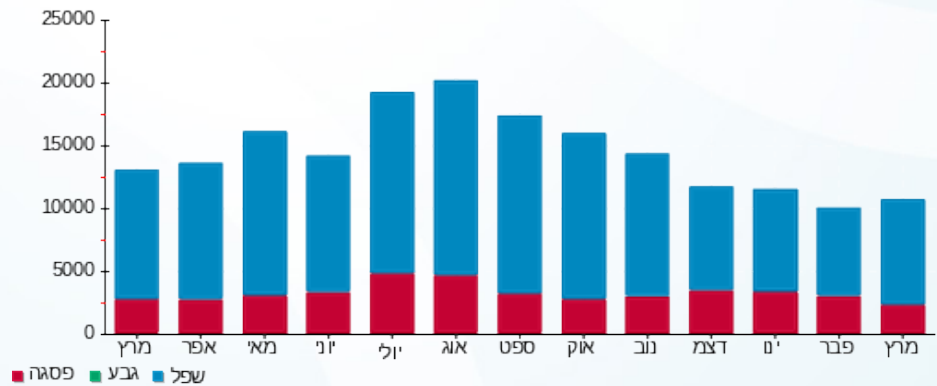



12/04/26

תאריך הפקה:

שם דייר: מקס סטוק
שם אתר: מרכז מסחרי חדרה

31/03/26

תאריך קריאה נוכחית:

01/03/26

תאריך קריאה קודמת:

לקוח/ה נכבד/ה, אנו מתכבדים להגיש את חישוב צריכת החשמל לתקופה 01/03/26 - 31/03/26:

מקס סטוק - 3 - 81018438 (3x250)

| סוג תעריף | סוג צריכה | קריאה קודמת | קריאה נוכחית | סה"כ צריכה בקוט"ש | מחיר לקוט"ש בא"ג | סה"כ לתשלום |
|--------------------------|-----------|-------------|--------------|-------------------|------------------|-------------|
| פרטי חשבון עבור תאריכים: | | | | | | |
| 777 | פסגה | 01/03/26 | 31/03/26 | 3,304.00 | 42.93 | 1,418.41 ₪ |
| 778 | גבע | 288,138.00 | 288,138.00 | 0.00 | 0.00 | 0.00 ₪ |
| 779 | שפל | 820,041.20 | 833,750.00 | 13,708.80 | 39.45 | 5,408.12 ₪ |

ציבורי

| סוג תעריף | סוג צריכה | קריאה קודמת | קריאה נוכחית | סה"כ צריכה בקוט"ש | מחיר לקוט"ש בא"ג | סה"כ לתשלום |
|--------------------------|-----------|-------------|--------------|-------------------|------------------|-------------|
| פרטי חשבון עבור תאריכים: | | | | | | |
| 777 | פסגה | 01/03/26 | 31/03/26 | 501.854 | 42.93 | 215.45 ₪ |
| 778 | גבע | 0.000 | 0.000 | 0.000 | 0.00 | 0.00 ₪ |
| 779 | שפל | 3,750.337 | 1,479.51 | 39.45 | 1,479.51 ₪ | |

סה"כ לדירה:

| פסגה | גבע | שפל | סה"כ | שיא ביקוש |
|------------|--------|------------|------------|-----------|
| 3,805.85 | 0.00 | 17,459.14 | 21,264.99 | 49.20 |
| 1,633.85 ₪ | 0.00 ₪ | 6,887.63 ₪ | 8,521.48 ₪ | |

סה"כ צריכה
סה"כ לתשלום

| | | |
|------------|-------------------------------------|--------------|
| 253.16 ₪ | תשלום קבוע | |
| 76.04 ₪ | תשלום עבור גודל חיבור ב KVA (3x250) | |
| 8,850.68 ₪ | סה"כ לתשלום | לא כולל מע"מ |

התפלגות חיוב בש"ח לפי תע"ז

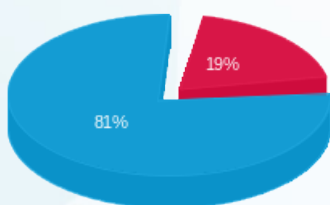

פסגה (1,633.85 ₪) ■
גבע (0.00 ₪) ■
שפל (6,887.63 ₪) ■

הסטוריית צריכה בקוט"ש

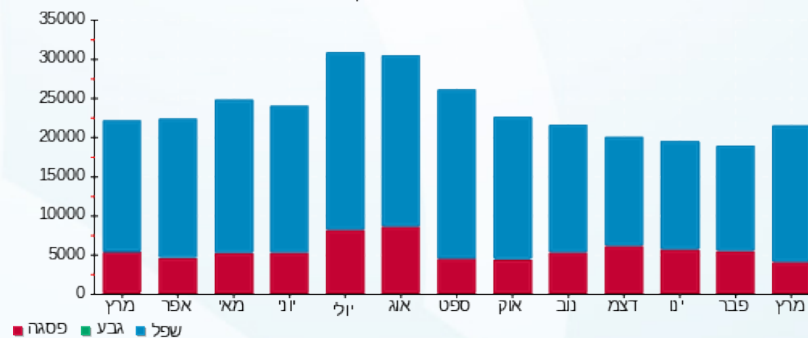

12/04/26 תאריך הפקדה:
 31/03/26 תאריך קריאה נוכחית:
 01/03/26 תאריך קריאה קודמת:

שם דייר: מקס סטוק דחסן
 שם אתר: מרכז מסחרי חדרה

לקוח/ה נכבד/ה, אנו מתכבדים להגיש את חישוב צריכת החשמל לתקופה 01/03/26 - 31/03/26:

מקס סטוק דחסן - 5 - 81018438(3x63)

| סוג תעריף | סוג צריכה | קריאה קודמת | קריאה נוכחית | סה"כ צריכה בקוט"ש | מחיר לקוט"ש בא"ג | סה"כ לתשלום |
|--------------------------|-----------|-------------|--------------|-------------------|------------------|-------------|
| פרטי חשבון עבור תאריכים: | | | | | | |
| 777 | פסגה | 01/03/26 | 31/03/26 | 16.45 | 42.93 | 7.06 ₪ |
| 778 | גבע | 186.05 | 186.05 | 0.00 | 0.00 | 0.00 ₪ |
| 779 | שפל | 3,822.75 | 3,924.30 | 101.55 | 39.45 | 40.06 ₪ |

סה"כ לדייר:

| פסגה | גבע | שפל | סה"כ | שיא ביקוש |
|--------|--------|---------|---------|-----------|
| 16.45 | 0.00 | 101.55 | 118.00 | 1.05 |
| 7.06 ₪ | 0.00 ₪ | 40.06 ₪ | 47.12 ₪ | |

סה"כ צריכה
 סה"כ לתשלום

| | | |
|----------|-----------------------------------|--------------|
| 253.16 ₪ | תשלום קבוע | |
| 19.16 ₪ | תשלום עבור גודל חיבור בKVA (3x63) | |
| 319.44 ₪ | סה"כ לתשלום | לא כולל מע"מ |

התפלגות חיוב בש"ח לפי תעו"ז

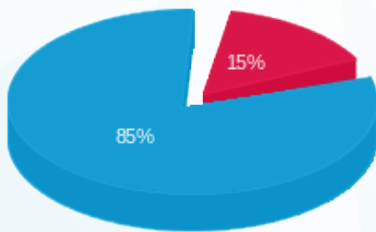

פסגה (7.06 ₪) - 85%
 גבע (0.00 ₪) - 0%
 שפל (40.06 ₪) - 15%

הסטוריית צריכה בקוט"ש

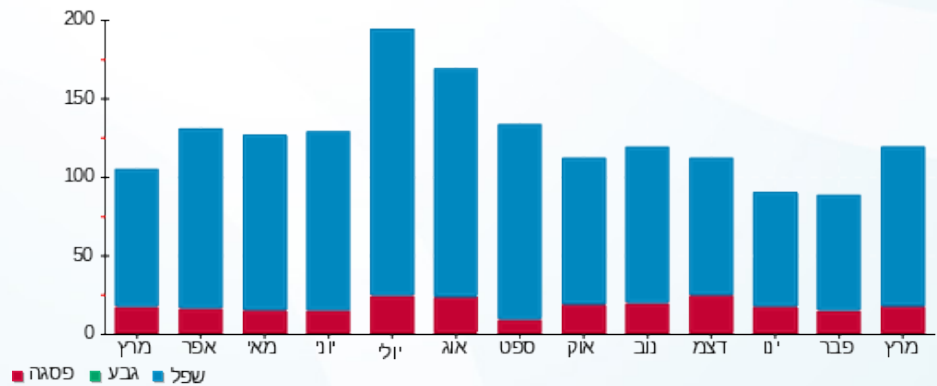



12/04/26 תאריך הפקה:
 31/03/26 תאריך קריאה נוכחית:
 01/03/26 תאריך קריאה קודמת:

שם דייר: מקס סטוק מ"א
 שם אתר: מרכז מסחרי חדרה

לקוח/ה נכבד/ה, אנו מתכבדים להגיש את חישוב צריכת החשמל לתקופה 01/03/26 - 31/03/26:

מקס סטוק מ"א - 1 - 81018438(3x100)

| סוג תעריף | סוג צריכה | קריאה קודמת | קריאה נוכחית | סה"כ צריכה בקוט"ש | מחיר לקוט"ש בא"ג | סה"כ לתשלום |
|--------------------------|-----------|-------------|--------------|-------------------|------------------|-------------|
| פרטי חשבון עבור תאריכים: | | | | | | |
| 777 | פסגה | 01/03/26 | 31/03/26 | 34.20 | 42.93 | 14.68 ₪ |
| 778 | גבע | 65,060.10 | 65,060.10 | 0.00 | 0.00 | 0.00 ₪ |
| 779 | שפל | 116,219.80 | 116,334.30 | 114.50 | 39.45 | 45.17 ₪ |

סה"כ לדייר:

| פסגה | גבע | שפל | סה"כ | שיא ביקוש |
|---------|--------|---------|---------|-----------|
| 34.20 | 0.00 | 114.50 | 148.70 | 1.80 |
| 14.68 ₪ | 0.00 ₪ | 45.17 ₪ | 59.85 ₪ | |

סה"כ צריכה
 סה"כ לתשלום

| | | |
|----------|------------------------------------|--------------|
| 253.16 ₪ | תשלום קבוע | |
| 30.41 ₪ | תשלום עבור גודל חיבור בKVA (3x100) | |
| 343.43 ₪ | סה"כ לתשלום | לא כולל מע"מ |

התפלגות חיוב בש"ח לפי תע"ז

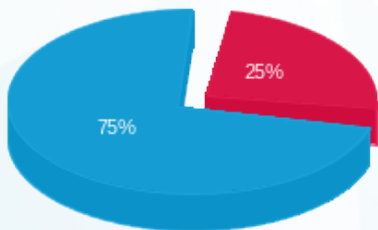

פסגה (14.68 ₪)
 גבע (0.00 ₪)
 שפל (45.17 ₪)

הסטוריית צריכה בקוט"ש

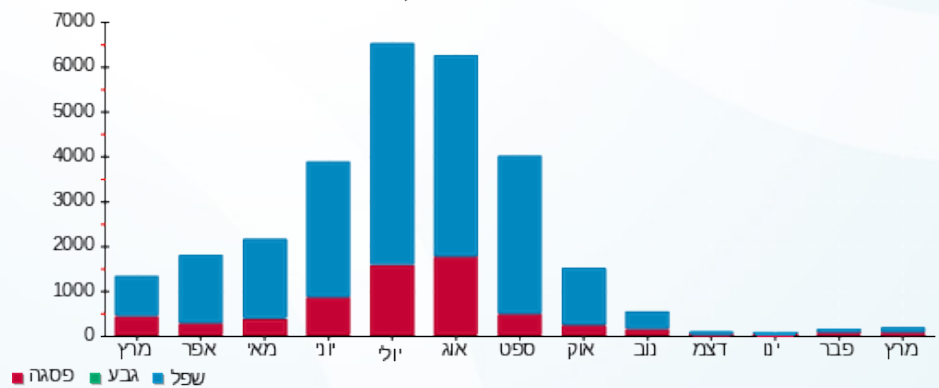



12/04/26

תאריך הפקה:

שם דייר: מקס סטוק מ"א 2
שם אתר: מרכז מסחרי חדרה

31/03/26

תאריך קריאה נוכחית:

01/03/26

תאריך קריאה קודמת:

לקוח/ה נכבד/ה, אנו מתכבדים להגיש את חישוב צריכת החשמל לתקופה 01/03/26 - 31/03/26:

מקס סטוק מ"א 2 - 6 - 81018438(3x0)

| סוג תעריף | סוג צריכה | קריאה קודמת | קריאה נוכחית | סה"כ צריכה בקוט"ש | מחיר לקוט"ש בא"ג | סה"כ לתשלום |
|--------------------------|-----------|-------------|--------------|-------------------|------------------|-------------|
| פרטי חשבון עבור תאריכים: | | | | | | |
| 777 | פסגה | 01/03/26 | 31/03/26 | 619.10 | 42.93 | 265.78 ₪ |
| 778 | גבע | 13,928.60 | 13,928.60 | 0.00 | 0.00 | 0.00 ₪ |
| 779 | שפל | 122,609.60 | 125,179.80 | 2,570.20 | 39.45 | 1,013.94 ₪ |

סה"כ לדייר:

| פסגה | גבע | שפל | סה"כ | שיא ביקוש |
|----------|--------|------------|------------|-----------|
| 619.10 | 0.00 | 2,570.20 | 3,189.30 | 10.20 |
| 265.78 ₪ | 0.00 ₪ | 1,013.94 ₪ | 1,279.72 ₪ | |

סה"כ צריכה

סה"כ לתשלום

| | | |
|------------|----------------------------------|--------------|
| 253.16 ₪ | תשלום קבוע | |
| 0.00 ₪ | תשלום עבור גודל חיבור בKVA (3x0) | |
| 1,532.88 ₪ | סה"כ לתשלום | לא כולל מע"מ |

התפלגות חיוב בש"ח לפי תעו"ז

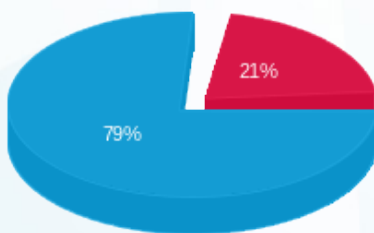

- פסגה (265.78 ₪) - 21%
- גבע (0.00 ₪) - 0%
- שפל (1,013.94 ₪) - 79%

הסטוריית צריכה בקוט"ש

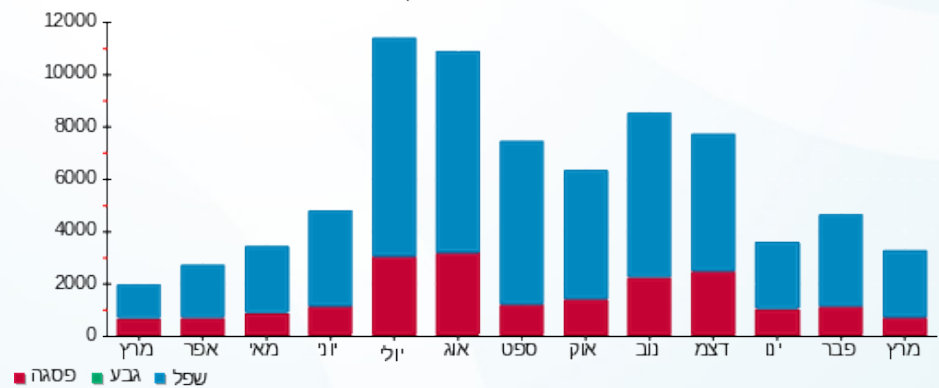



12/04/26 תאריך הפקדה:
 31/03/26 תאריך קריאה נוכחית:
 01/03/26 תאריך קריאה קודמת:

שם דייר: משחקייה
 שם אתר: מרכז מסחרי חדרה

לקוח/ה נכבד/ה, אנו מתכבדים להגיש את חישוב צריכת החשמל לתקופה 01/03/26 - 31/03/26:

משחקייה - 3 - 15091194 (3x63)

| סוג תעריף | סוג צריכה | קריאה קודמת | קריאה נוכחית | סה"כ צריכה בקוט"ש | מחיר לקוט"ש בא"ג | סה"כ לתשלום |
|--------------------------|-----------|-------------|--------------|-------------------|------------------|-------------|
| פרטי חשבון עבור תאריכים: | | | | | | |
| 777 | פסגה | 01/03/26 | 31/03/26 | 528.27 | 42.93 | 226.79 ₪ |
| 778 | גבע | 6,865.56 | 6,865.56 | 0.00 | 0.00 | 0.00 ₪ |
| 779 | שפל | 75,224.70 | 76,636.26 | 1,411.56 | 39.45 | 556.86 ₪ |

סה"כ לדייר:

| פסגה | גבע | שפל | סה"כ | שיא ביקוש |
|----------|--------|----------|----------|-----------|
| 528.27 | 0.00 | 1,411.56 | 1,939.83 | 10.69 |
| 226.79 ₪ | 0.00 ₪ | 556.86 ₪ | 783.65 ₪ | |

סה"כ צריכה
 סה"כ לתשלום

| | | |
|------------|-----------------------------------|--------------|
| 253.16 ₪ | תשלום קבוע | |
| 19.16 ₪ | תשלום עבור גודל חיבור בKVA (3x63) | |
| 1,055.97 ₪ | סה"כ לתשלום | לא כולל מע"מ |

התפלגות חיוב בש"ח לפי תע"ז

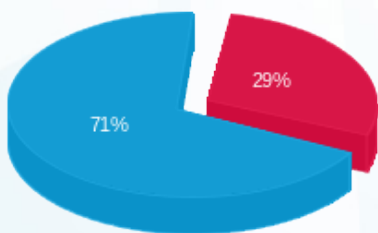

■ פסגה (226.79 ₪)
 ■ גבע (0.00 ₪)
 ■ שפל (556.86 ₪)

הסטוריית צריכה בקוט"ש

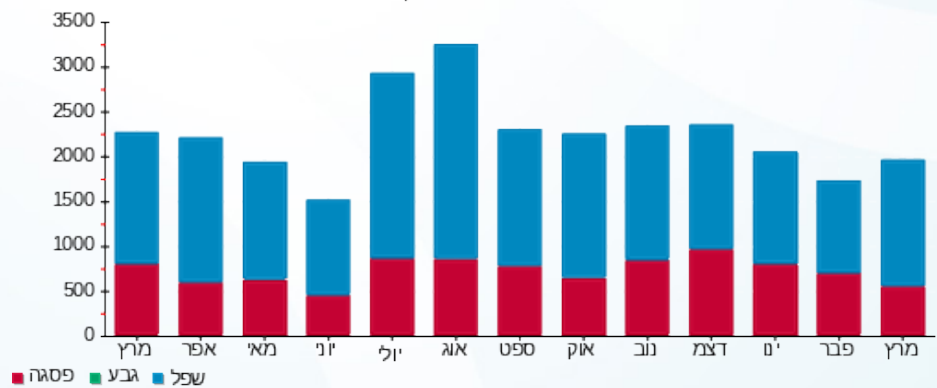



12/04/26 תאריך הפקה:
 31/03/26 תאריך קריאה נוכחית:
 01/03/26 תאריך קריאה קודמת:

שם דייר: נוני ספורט
 שם אתר: מרכז מסחרי חדרה

לקוח/ה נכבד/ה, אנו מתכבדים להגיש את חישוב צריכת החשמל לתקופה 01/03/26 - 31/03/26:

נוני ספורט - 4 - 81018438 (3x100)

| סה"כ לתשלום | מחיר לקוט"ש בא"ג | סה"כ צריכה בקוט"ש | קריאה נוכחית | קריאה קודמת | סוג צריכה | סוג תעריף |
|-------------|------------------|-------------------|--------------|-------------|-----------|--------------------------|
| | | | 31/03/26 | 01/03/26 | | פרטי חשבון עבור תאריכים: |
| 79.38 ₪ | 42.93 | 184.90 | 22,886.90 | 22,702.00 | פסגה | 777 |
| 0.00 ₪ | 0.00 | 0.00 | 1,914.60 | 1,914.60 | גבע | 778 |
| 293.74 ₪ | 39.45 | 744.60 | 49,052.30 | 48,307.70 | שפל | 779 |

סה"כ לדייר:

| שיא ביקוש | סה"כ | שפל | גבע | פסגה |
|-----------|----------|----------|--------|---------|
| 2.80 | 929.50 | 744.60 | 0.00 | 184.90 |
| | 373.12 ₪ | 293.74 ₪ | 0.00 ₪ | 79.38 ₪ |

סה"כ צריכה
 סה"כ לתשלום

| | | |
|----------|---|---------------------|
| 253.16 ₪ | תשלום קבוע | |
| 30.41 ₪ | תשלום עבור גודל חיבור בKVA (3x100) | |
| 656.70 ₪ | סה"כ לתשלום | לא כולל מע"מ |

התפלגות חיוב בש"ח לפי תעו"ז

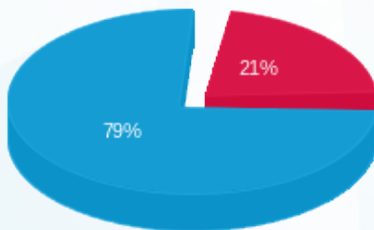

■ פסגה (79.38 ₪)
 ■ גבע (0.00 ₪)
 ■ שפל (293.74 ₪)

הסטוריית צריכה בקוט"ש

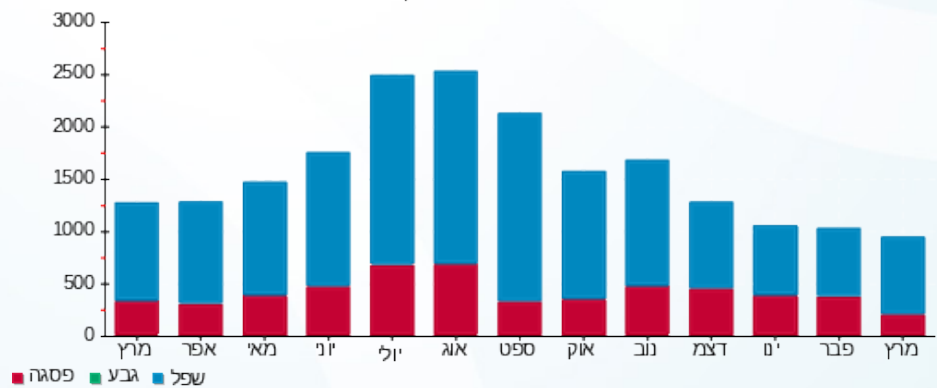



12/04/26

תאריך הפקדה:

שם דייר: פינג'ה

31/03/26

תאריך קריאה נוכחית:

שם אתר: מרכז מסחרי חדרה

01/03/26

תאריך קריאה קודמת:

לקוח/ה נכבד/ה, אנו מתכבדים להגיש את חישוב צריכת החשמל לתקופה 01/03/26 - 31/03/26:

פינג'ה - 4 - 15091194 (3x100)

| סוג תעריף | סוג צריכה | קריאה קודמת | קריאה נוכחית | סה"כ צריכה בקוט"ש | מחיר לקוט"ש בא"ג | סה"כ לתשלום |
|--------------------------|-----------|-------------|--------------|-------------------|------------------|-------------|
| פרטי חשבון עבור תאריכים: | | | | | | |
| 777 | פסגה | 01/03/26 | 31/03/26 | 930.90 | 42.93 | 399.64 ₪ |
| 778 | גבע | 0.00 | 0.00 | 0.00 | 0.00 | 0.00 ₪ |
| 779 | שפל | 87,097.65 | 89,241.10 | 2,143.45 | 39.45 | 845.59 ₪ |

ציבורי

| סוג תעריף | סוג צריכה | קריאה קודמת | קריאה נוכחית | סה"כ צריכה בקוט"ש | מחיר לקוט"ש בא"ג | סה"כ לתשלום |
|--------------------------|-----------|-------------|--------------|-------------------|------------------|-------------|
| פרטי חשבון עבור תאריכים: | | | | | | |
| 777 | פסגה | 01/03/26 | 31/03/26 | 166.333 | 42.93 | 71.41 ₪ |
| 778 | גבע | 0.000 | 0.000 | 0.000 | 0.00 | 0.00 ₪ |
| 779 | שפל | | | 1,242.999 | 39.45 | 490.36 ₪ |

סה"כ לדיר:

| פסגה | גבע | שפל | סה"כ | שיא ביקוש |
|----------|--------|------------|------------|-----------|
| 1,097.23 | 0.00 | 3,386.45 | 4,483.68 | 17.94 |
| ₪ 471.04 | ₪ 0.00 | ₪ 1,335.95 | ₪ 1,807.00 | |

סה"כ צריכה

סה"כ לתשלום

| | | |
|------------|------------------------------------|--------------|
| 253.16 ₪ | תשלום קבוע | |
| 30.41 ₪ | תשלום עבור גודל חיבור בKVA (3x100) | |
| 2,090.57 ₪ | סה"כ לתשלום | לא כולל מע"מ |

התפלגות חיוב בש"ח לפי תע"ז

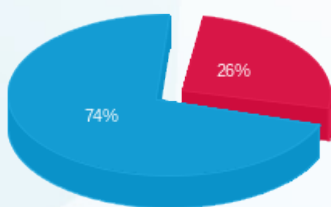

פסגה (471.04 ₪)
גבע (0.00 ₪)
שפל (1,335.95 ₪)

הסטוריית צריכה בקוט"ש

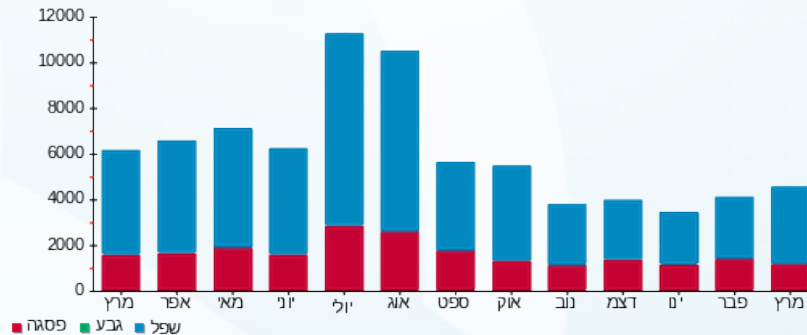

12/04/26 תאריך הפקדה:
 31/03/26 תאריך קריאה נוכחית:
 01/03/26 תאריך קריאה קודמת:

שם דייר: נעמן פורצלן
 שם אתר: מרכז מסחרי חדרה

לקוח/ה נכבד/ה, אנו מתכבדים להגיש את חישוב צריכת החשמל לתקופה 01/03/26 - 31/03/26:

נעמן פורצלן - 7 - 81020401 (3x100)

| סוג תעריף | סוג צריכה | קריאה קודמת | קריאה נוכחית | סה"כ צריכה בקוט"ש | מחיר לקוט"ש בא"ג | סה"כ לתשלום |
|--------------------------|-----------|-------------|--------------|-------------------|------------------|-------------|
| פרטי חשבון עבור תאריכים: | | | | | | |
| 777 | פסגה | 01/03/26 | 31/03/26 | 92.40 | 42.93 | 39.67 ₪ |
| 778 | גבע | 21,300.20 | 21,300.20 | 0.00 | 0.00 | 0.00 ₪ |
| 779 | שפל | 126,657.00 | 128,143.30 | 1,486.30 | 39.45 | 586.35 ₪ |

סה"כ לדייר:

| פסגה | גבע | שפל | סה"כ | שיא ביקוש |
|---------|--------|----------|----------|-----------|
| 92.40 | 0.00 | 1,486.30 | 1,578.70 | 2.90 |
| ₪ 39.67 | ₪ 0.00 | ₪ 586.35 | ₪ 626.01 | |

סה"כ צריכה
 סה"כ לתשלום

| | | |
|----------|---|---------------------|
| 253.16 ₪ | תשלום קבוע | |
| 30.41 ₪ | תשלום עבור גודל חיבור בKVA (3x100) | |
| 909.59 ₪ | סה"כ לתשלום | לא כולל מע"מ |

התפלגות חיוב בש"ח לפי תעו"ז

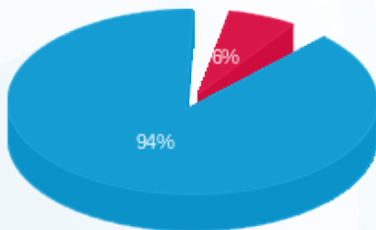

פסגה (39.67 ₪)
 גבע (0.00 ₪)
 שפל (586.35 ₪)

הסטוריית צריכה בקוט"ש

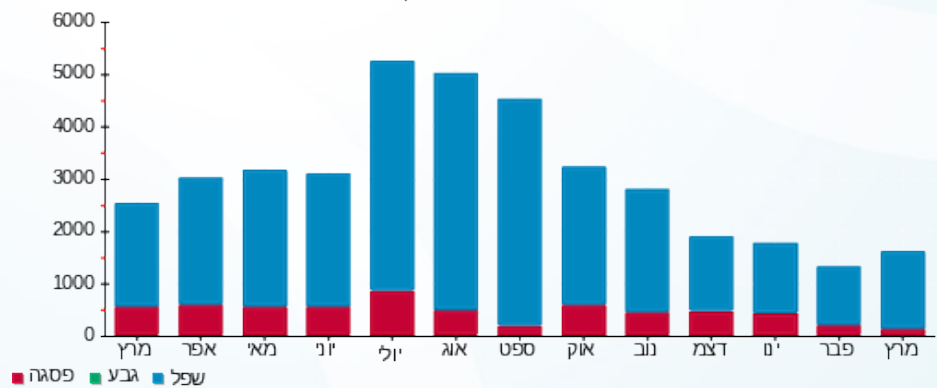



12/04/26 תאריך הפקה:
 31/03/26 תאריך קריאה נוכחית:
 01/03/26 תאריך קריאה קודמת:

שם דייר: סופר פארם
 שם אתר: מרכז מסחרי חדרה

לקוח/ה נכבד/ה, אנו מתכבדים להגיש את חישוב צריכת החשמל לתקופה 01/03/26 - 31/03/26:

סופר פארם - 8 - 81025960 (3x250)

| סוג תעריף | סוג צריכה | קריאה קודמת | קריאה נוכחית | סה"כ צריכה בקוט"ש | מחיר לקוט"ש בא"ג | סה"כ לתשלום |
|-----------|-----------|--------------|--------------|-------------------|------------------|-------------|
| | | 01/03/26 | 31/03/26 | | | |
| 777 | פסגה | 1,021,071.40 | 1,023,038.20 | 1,966.80 | 42.93 | 844.35 ₪ |
| 778 | גבע | 421,105.00 | 421,105.00 | 0.00 | 0.00 | 0.00 ₪ |
| 779 | שפל | 1,196,127.60 | 1,204,827.40 | 8,699.80 | 39.45 | 3,432.07 ₪ |

סה"כ לדייר:

| פסגה | גבע | שפל | סה"כ | שיא ביקוש |
|----------|--------|------------|------------|-----------|
| 1,966.80 | 0.00 | 8,699.80 | 10,666.60 | 22.20 |
| 844.35 ₪ | 0.00 ₪ | 3,432.07 ₪ | 4,276.42 ₪ | |

סה"כ צריכה
 סה"כ לתשלום

| | | |
|------------|-------------------------------------|--------------|
| 253.16 ₪ | תשלום קבוע | |
| 76.04 ₪ | תשלום עבור גודל חיבור ב KVA (3x250) | |
| 4,605.62 ₪ | סה"כ לתשלום | לא כולל מע"מ |

התפלגות חיוב בש"ח לפי תעו"ז

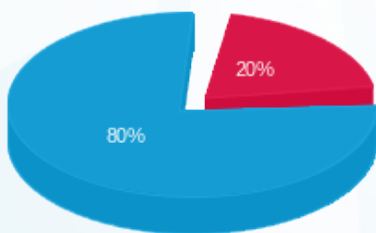

פסגה (844.35 ₪) ■
 גבע (0.00 ₪) ■
 שפל (3,432.07 ₪) ■

הסטוריית צריכה בקוט"ש

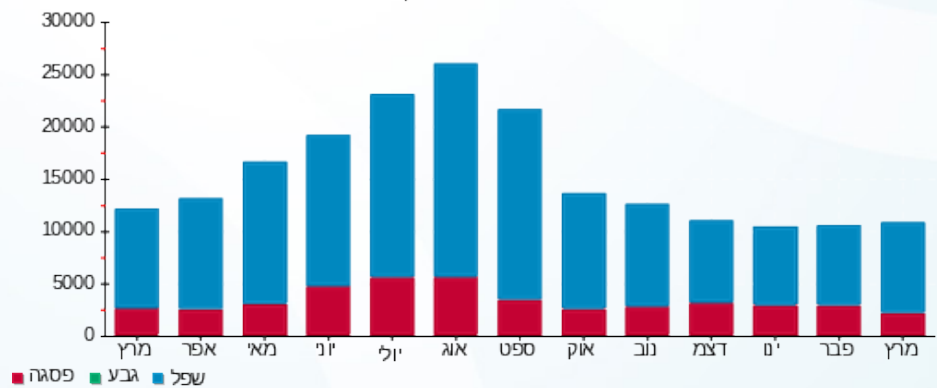



12/04/26 תאריך הפקה:
 31/03/26 תאריך קריאה נוכחית:
 01/03/26 תאריך קריאה קודמת:

שם דייר: סינמה סיטי - לוח מא בנין A
 שם אתר: מרכז מסחרי חדרה

לקוח/ה נכבד/ה, אנו מתכבדים להגיש את חישוב צריכת החשמל לתקופה 01/03/26 - 31/03/26:

סינמה סיטי - לוח מא בנין 1 - 17313364 (3x630) - A

| סוג תעריף | סוג צריכה | קריאה קודמת | קריאה נוכחית | סה"כ צריכה בקוט"ש | מחיר לקוט"ש בא"ג | סה"כ לתשלום |
|--------------------------|-----------|-------------|--------------|-------------------|------------------|-------------|
| פרטי חשבון עבור תאריכים: | | | | | | |
| 777 | פסגה | 01/03/26 | 31/03/26 | 224.70 | 42.93 | 96.46 ₪ |
| 778 | גבע | 138,640.30 | 138,640.30 | 0.00 | 0.00 | 0.00 ₪ |
| 779 | שפל | 618,882.50 | 619,954.10 | 1,071.60 | 39.45 | 422.75 ₪ |

סה"כ לדייר:

| פסגה | גבע | שפל | סה"כ | שיא ביקוש |
|---------|--------|----------|----------|-----------|
| 224.70 | 0.00 | 1,071.60 | 1,296.30 | 350.64 |
| 96.46 ₪ | 0.00 ₪ | 422.75 ₪ | 519.21 ₪ | |

סה"כ צריכה
 סה"כ לתשלום

| | | |
|----------|-------------------------------------|--------------|
| 253.16 ₪ | תשלום קבוע | |
| 191.61 ₪ | תשלום עבור גודל חיבור ב KVA (3x630) | |
| 963.98 ₪ | סה"כ לתשלום | לא כולל מע"מ |

התפלגות חיוב בש"ח לפי תעו"ז

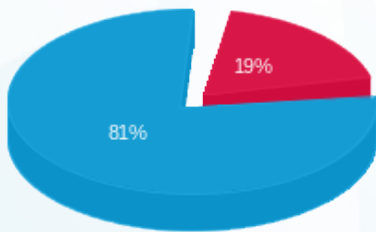

פסגה (96.46 ₪)
 גבע (0.00 ₪)
 שפל (422.75 ₪)

הסטוריית צריכה בקוט"ש

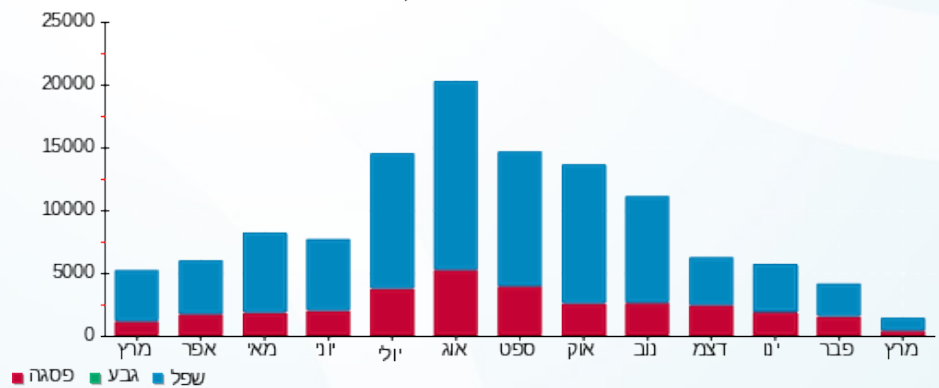



12/04/26

תאריך הפקדה:

שם דייר: סינמה סיטי - צילר 1

31/03/26

תאריך קריאה נוכחית:

שם אתר: מרכז מסחרי חדרה

01/03/26

תאריך קריאה קודמת:

לקוח/ה נכבד/ה, אנו מתכבדים להגיש את חישוב צריכת החשמל לתקופה 01/03/26 - 31/03/26:

סינמה סיטי - צילר 1 - 17313449 (3x630)

| סה"כ לתשלום | מחיר לקוט"ש בא"ג | סה"כ צריכה בקוט"ש | קריאה נוכחית | קריאה קודמת | סוג צריכה | סוג תעריף |
|-------------|------------------|-------------------|--------------|-------------|-----------|--------------------------|
| | | | 31/03/26 | 01/03/26 | | פרטי חשבון עבור תאריכים: |
| 262.00 ₪ | 42.93 | 610.30 | 391,058.90 | 390,448.60 | פסגה | 777 |
| 0.00 ₪ | 0.00 | 0.00 | 118,844.60 | 118,844.60 | גבע | 778 |
| 1,114.70 ₪ | 39.45 | 2,825.60 | 827,579.30 | 824,753.70 | שפל | 779 |

סה"כ לדייר:

| שיא ביקוש | סה"כ | שפל | גבע | פסגה |
|-----------|------------|------------|--------|----------|
| 279.66 | 3,435.90 | 2,825.60 | 0.00 | 610.30 |
| | 1,376.70 ₪ | 1,114.70 ₪ | 0.00 ₪ | 262.00 ₪ |

סה"כ צריכה

סה"כ לתשלום

| | | |
|------------|--|---------------------|
| 253.16 ₪ | תשלום קבוע | |
| 191.61 ₪ | תשלום עבור גודל חיבור ב KVA (3x630) | |
| 1,821.47 ₪ | סה"כ לתשלום | לא כולל מע"מ |

התפלגות חיוב בש"ח לפי תעו"ז

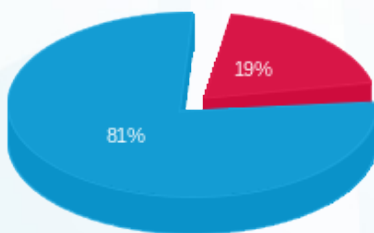

- פסגה (262.00 ₪) - 81%
- גבע (0.00 ₪) - 19%
- שפל (1,114.70 ₪) - 0%

הסטוריית צריכה בקוט"ש

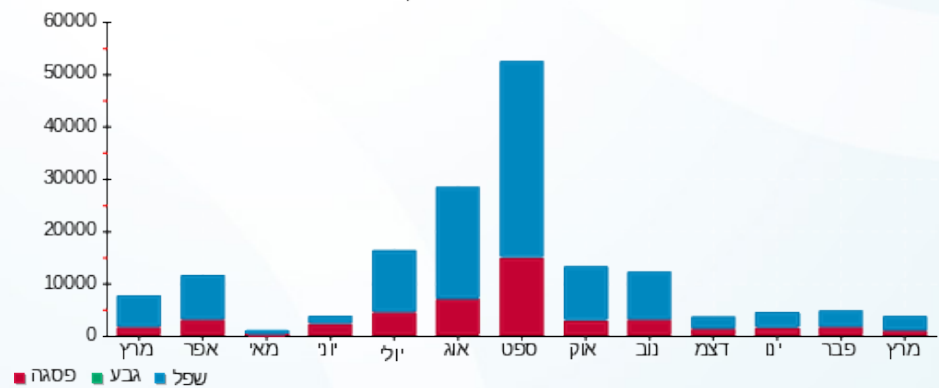



12/04/26

תאריך הפקדה:

שם דייר: סינמה סיטי לוח ראשי

31/03/26

תאריך קריאה נוכחית:

שם אתר: מרכז מסחרי חדרה

01/03/26

תאריך קריאה קודמת:

לקוח/ה נכבד/ה, אנו מתכבדים להגיש את חישוב צריכת החשמל לתקופה 01/03/26 - 31/03/26:

סינמה סיטי לוח ראשי - 1 - 17313363(3x630)

| סה"כ לתשלום | מחיר לקוט"ש בא"ג | סה"כ צריכה בקוט"ש | קריאה נוכחית | קריאה קודמת | סוג צריכה | סוג תעריף |
|-------------|------------------|-------------------|--------------|--------------|-----------|--------------------------|
| | | | 31/03/26 | 01/03/26 | | פרטי חשבון עבור תאריכים: |
| ₪ 907.97 | 42.93 | 2,115.00 | 611,585.30 | 609,470.30 | פסגה | 777 |
| ₪ 0.00 | 0.00 | 0.00 | 151,105.30 | 151,105.30 | גבע | 778 |
| ₪ 3,971.19 | 39.45 | 10,066.40 | 1,528,801.70 | 1,518,735.30 | שפל | 779 |

סה"כ לדייר:

| שיא ביקוש | סה"כ | שפל | גבע | פסגה |
|-----------|------------|------------|--------|----------|
| 104.52 | 12,181.40 | 10,066.40 | 0.00 | 2,115.00 |
| | ₪ 4,879.16 | ₪ 3,971.19 | ₪ 0.00 | ₪ 907.97 |

סה"כ צריכה

סה"כ לתשלום

| | | |
|------------|---|---------------------|
| ₪ 253.16 | תשלום קבוע | |
| ₪ 191.61 | תשלום עבור גודל חיבור בKVA (3x630) | |
| ₪ 5,323.94 | סה"כ לתשלום | לא כולל מע"מ |

התפלגות חיוב בש"ח לפי תעו"ז

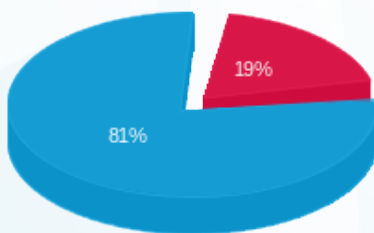

- פסגה (₪ 907.97) ■
- גבע (₪ 0.00) ■
- שפל (₪ 3,971.19) ■

הסטוריית צריכה בקוט"ש

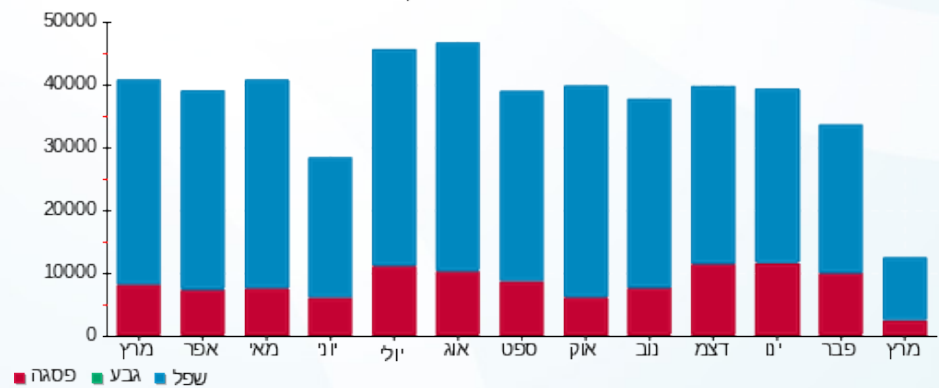

- פסגה ■
- גבע ■
- שפל ■





12/04/26 תאריך הפקדה:
 31/03/26 תאריך קריאה נוכחית:
 01/03/26 תאריך קריאה קודמת:

שם דייר: עולם היין
 שם אתר: מרכז מסחרי חדרה

לקוח/ה נכבד/ה, אנו מתכבדים להגיש את חישוב צריכת החשמל לתקופה 01/03/26 - 31/03/26:

עולם היין - 4 - 81038215(3x100)

| סוג תעריף | סוג צריכה | קריאה קודמת | קריאה נוכחית | סה"כ צריכה בקוט"ש | מחיר לקוט"ש בא"ג | סה"כ לתשלום |
|--------------------------|-----------|-------------|--------------|-------------------|------------------|-------------|
| פרטי חשבון עבור תאריכים: | | | | | | |
| 777 | פסגה | 01/03/26 | 31/03/26 | 345.80 | 42.93 | 148.45 ₪ |
| 778 | גבע | 38,484.00 | 38,484.00 | 0.00 | 0.00 | 0.00 ₪ |
| 779 | שפל | 151,400.20 | 153,261.20 | 1,861.00 | 39.45 | 734.16 ₪ |

סה"כ לדייר:

| פסגה | גבע | שפל | סה"כ | שיא ביקוש |
|----------|--------|----------|----------|-----------|
| 345.80 | 0.00 | 1,861.00 | 2,206.80 | 2.60 |
| 148.45 ₪ | 0.00 ₪ | 734.16 ₪ | 882.62 ₪ | |

סה"כ צריכה
 סה"כ לתשלום

| | | |
|------------|------------------------------------|--------------|
| 253.16 ₪ | תשלום קבוע | |
| 30.41 ₪ | תשלום עבור גודל חיבור בKVA (3x100) | |
| 1,166.19 ₪ | סה"כ לתשלום | לא כולל מע"מ |

התפלגות חיוב בש"ח לפי תעו"ז

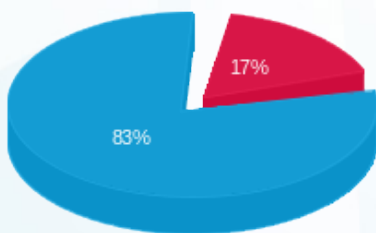

■ פסגה (148.45 ₪)
 ■ גבע (0.00 ₪)
 ■ שפל (734.16 ₪)

הסטוריית צריכה בקוט"ש

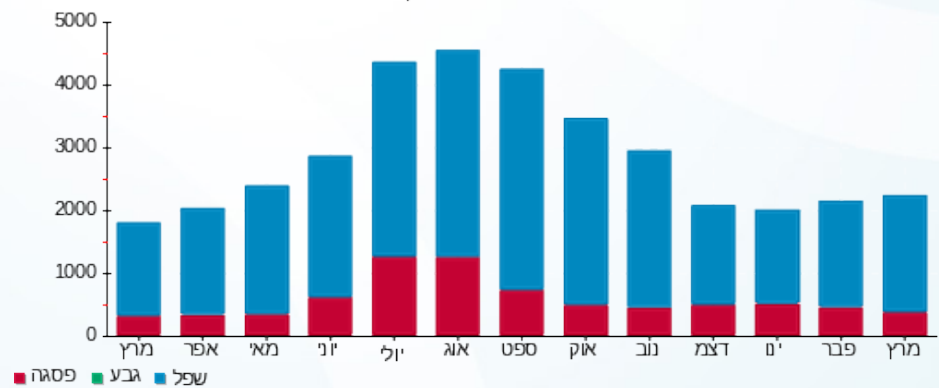



12/04/26

תאריך הפקה:

שם דייר: עידן 2000

31/03/26

תאריך קריאה נוכחית:

שם אתר: מרכז מסחרי חדרה

01/03/26

תאריך קריאה קודמת:

לקוח/ה נכבד/ה, אנו מתכבדים להגיש את חישוב צריכת החשמל לתקופה 01/03/26 - 31/03/26:

עידן 2000 - 7 - 81018738 (3x160)

| סה"כ לתשלום | מחיר לקוט"ש בא"ג | סה"כ צריכה בקוט"ש | קריאה נוכחית | קריאה קודמת | סוג צריכה | סוג תעריף |
|-------------|------------------|-------------------|--------------|-------------|-----------|--------------------------|
| | | | 31/03/26 | 01/03/26 | | פרטי חשבון עבור תאריכים: |
| 204.69 ₪ | 42.93 | 476.80 | 453,873.20 | 453,396.40 | פסגה | 777 |
| 0.00 ₪ | 0.00 | 0.00 | 155,656.60 | 155,656.60 | גבע | 778 |
| 636.09 ₪ | 39.45 | 1,612.40 | 263,923.60 | 262,311.20 | שפל | 779 |

סה"כ לדייר:

| שיא ביקוש | סה"כ | שפל | גבע | פסגה |
|-----------|----------|----------|--------|----------|
| 0.80 | 2,089.20 | 1,612.40 | 0.00 | 476.80 |
| | 840.78 ₪ | 636.09 ₪ | 0.00 ₪ | 204.69 ₪ |

סה"כ צריכה

סה"כ לתשלום

| | | |
|------------|---|---------------------|
| 253.16 ₪ | תשלום קבוע | |
| 48.66 ₪ | תשלום עבור גודל חיבור בKVA (3x160) | |
| 1,142.61 ₪ | סה"כ לתשלום | לא כולל מע"מ |

התפלגות חיוב בש"ח לפי תע"ז

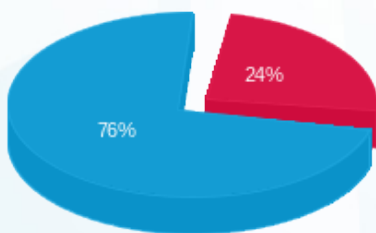

- פסגה (204.69 ₪) - 76%
- גבע (0.00 ₪) - 0%
- שפל (636.09 ₪) - 24%

הסטוריית צריכה בקוט"ש

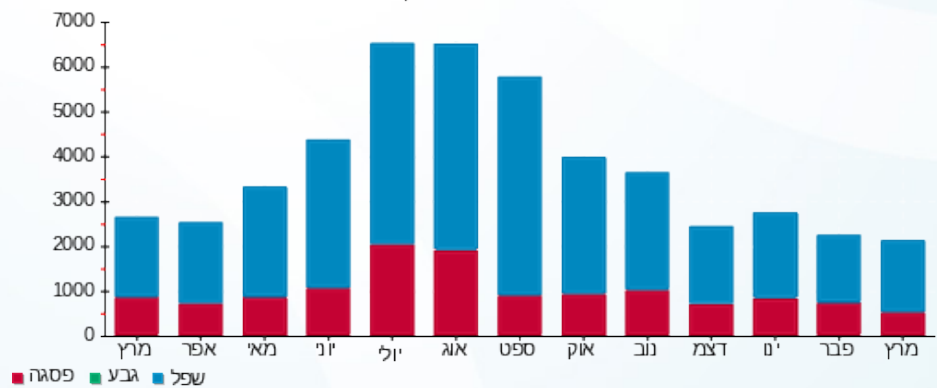



12/04/26 תאריך הפקה:
 31/03/26 תאריך קריאה נוכחית:
 01/03/26 תאריך קריאה קודמת:

שם דייר: עמינה סנטר
 שם אתר: מרכז מסחרי חדרה

לקוח/ה נכבד/ה, אנו מתכבדים להגיש את חישוב צריכת החשמל לתקופה 01/03/26 - 31/03/26:

עמינה סנטר - 1 - 81018738(3x160)

| סוג תעריף | סוג צריכה | קריאה קודמת | קריאה נוכחית | סה"כ צריכה בקוט"ש | מחיר לקוט"ש בא"ג | סה"כ לתשלום |
|--------------------------|-----------|-------------|--------------|-------------------|------------------|-------------|
| פרטי חשבון עבור תאריכים: | | | | | | |
| 777 | פסגה | 01/03/26 | 31/03/26 | 474.20 | 42.93 | 203.57 ₪ |
| 778 | גבע | 153,084.40 | 153,084.40 | 0.00 | 0.00 | 0.00 ₪ |
| 779 | שפל | 315,058.60 | 317,212.00 | 2,153.40 | 39.45 | 849.52 ₪ |

סה"כ לדייר:

| פסגה | גבע | שפל | סה"כ | שיא ביקוש |
|----------|--------|----------|------------|-----------|
| 474.20 | 0.00 | 2,153.40 | 2,627.60 | 1.20 |
| 203.57 ₪ | 0.00 ₪ | 849.52 ₪ | 1,053.09 ₪ | |

סה"כ צריכה
 סה"כ לתשלום

| | | |
|------------|------------------------------------|--------------|
| 253.16 ₪ | תשלום קבוע | |
| 48.66 ₪ | תשלום עבור גודל חיבור בKVA (3x160) | |
| 1,354.91 ₪ | סה"כ לתשלום | לא כולל מע"מ |

התפלגות חיוב בש"ח לפי תע"ז

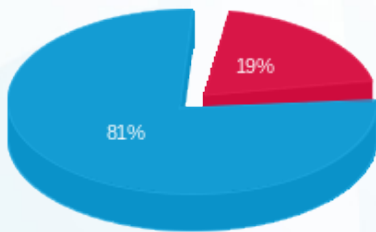

■ פסגה (203.57 ₪)
 ■ גבע (0.00 ₪)
 ■ שפל (849.52 ₪)

הסטוריית צריכה בקוט"ש

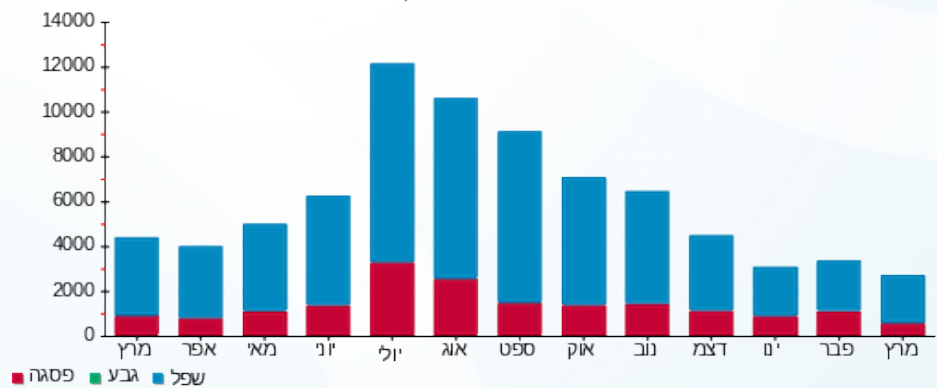

12/04/26 תאריך הפקה:
 31/03/26 תאריך קריאה נוכחית:
 01/03/26 תאריך קריאה קודמת:

שם דייר: פולירון זיקים אגודה שיתופית חקלאית
שם אתר: מרכז מסחרי חדרה

לקוח/ה נכבד/ה, אנו מתכבדים להגיש את חישוב צריכת החשמל לתקופה 01/03/26 - 31/03/26:

פולירון זיקים אגודה שיתופית חקלאית - 5 - 81020401(3x100)

| סוג תעריף | סוג צריכה | קריאה קודמת | קריאה נוכחית | סה"כ צריכה בקוט"ש | מחיר לקוט"ש בא"ג | סה"כ לתשלום |
|--------------------------|-----------|-------------|--------------|-------------------|------------------|-------------|
| פרטי חשבון עבור תאריכים: | | | | | | |
| 777 | פסגה | 01/03/26 | 31/03/26 | 50.90 | 42.93 | 21.85 ₪ |
| 778 | גבע | 15,720.80 | 15,720.80 | 0.00 | 0.00 | 0.00 ₪ |
| 779 | שפל | 84,610.20 | 85,390.20 | 780.00 | 39.45 | 307.71 ₪ |

ציבורי

| סוג תעריף | סוג צריכה | קריאה קודמת | קריאה נוכחית | סה"כ צריכה בקוט"ש | מחיר לקוט"ש בא"ג | סה"כ לתשלום |
|--------------------------|-----------|-------------|--------------|-------------------|------------------|-------------|
| פרטי חשבון עבור תאריכים: | | | | | | |
| 777 | פסגה | 01/03/26 | 31/03/26 | 71.388 | 42.93 | 30.65 ₪ |
| 778 | גבע | 0.000 | 0.000 | 0.000 | 0.00 | 0.00 ₪ |
| 779 | שפל | 533.476 | 210.46 | 39.45 | 210.46 ₪ | |

סה"כ לדירה:

| פסגה | גבע | שפל | סה"כ | שיא ביקוש |
|---------|--------|----------|----------|-----------|
| 122.29 | 0.00 | 1,313.48 | 1,435.76 | 1.80 |
| ₪ 52.50 | ₪ 0.00 | ₪ 518.17 | ₪ 570.66 | |

סה"כ צריכה
 סה"כ לתשלום

| | | |
|----------|---|---------------------|
| 253.16 ₪ | תשלום קבוע | |
| 30.41 ₪ | תשלום עבור גודל חיבור בKVA (3x100) | |
| 854.24 ₪ | סה"כ לתשלום | לא כולל מע"מ |

התפלגות חיוב בש"ח לפי תע"ז

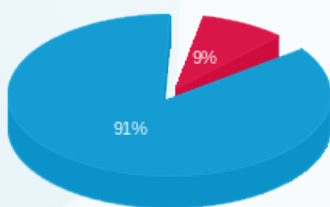

פסגה (52.50 ₪)
 גבע (0.00 ₪)
 שפל (518.17 ₪)

הסטוריית צריכה בקוט"ש

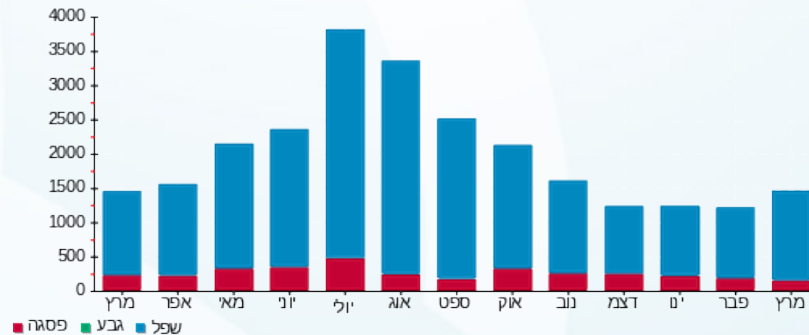



12/04/26

תאריך הפקדה:

שם דייר: פוקס הום

31/03/26

תאריך קריאה נוכחית:

שם אתר: מרכז מסחרי חדרה

01/03/26

תאריך קריאה קודמת:

לקוח/ה נכבד/ה, אנו מתכבדים להגיש את חישוב צריכת החשמל לתקופה 01/03/26 - 31/03/26:

פוקס הום - 5 - 81025960 (3x250)

| סוג תעריף | סוג צריכה | קריאה קודמת | קריאה נוכחית | סה"כ צריכה בקוט"ש | מחיר לקוט"ש בא"ג | סה"כ לתשלום |
|-----------|-----------|-------------|--------------|-------------------|--------------------------|-------------|
| | | | 31/03/26 | 01/03/26 | פרטי חשבון עבור תאריכים: | |
| 777 | פסגה | 629,675.60 | 631,216.40 | 1,540.80 | 42.93 | 661.47 ₪ |
| 778 | גבע | 216,324.40 | 216,324.40 | 0.00 | 0.00 | 0.00 ₪ |
| 779 | שפל | 485,608.00 | 491,132.40 | 5,524.40 | 39.45 | 2,179.38 ₪ |

ציבורי

| סוג תעריף | סוג צריכה | קריאה קודמת | קריאה נוכחית | סה"כ צריכה בקוט"ש | מחיר לקוט"ש בא"ג | סה"כ לתשלום |
|-----------|-----------|-------------|--------------|-------------------|--------------------------|-------------|
| | | | 31/03/26 | 01/03/26 | פרטי חשבון עבור תאריכים: | |
| 777 | פסגה | | | 107.795 | 42.93 | 46.28 ₪ |
| 778 | גבע | | | 0.000 | 0.00 | 0.00 ₪ |
| 779 | שפל | | | 805.549 | 39.45 | 317.79 ₪ |

סה"כ לדייר:

| פסגה | גבע | שפל | סה"כ | שיא ביקוש |
|----------|--------|------------|------------|-----------|
| 1,648.60 | 0.00 | 6,329.95 | 7,978.54 | 27.60 |
| ₪ 707.74 | ₪ 0.00 | ₪ 2,497.16 | ₪ 3,204.91 | |

סה"כ צריכה

סה"כ לתשלום

| | | |
|------------|------------------------------------|--------------|
| 253.16 ₪ | תשלום קבוע | |
| 76.04 ₪ | תשלום עבור גודל חיבור בKVA (3x250) | |
| 3,534.10 ₪ | סה"כ לתשלום | לא כולל מע"מ |

התפלגות חיוב בש"ח לפי תע"ז

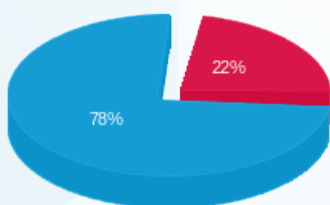

פסגה (707.74 ₪) 22%
 גבע (0.00 ₪)
 שפל (2,497.16 ₪) 78%

הסטוריית צריכה בקוט"ש

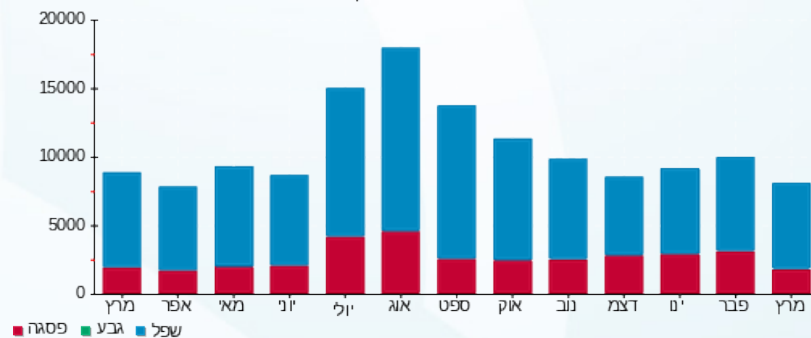

12/04/26 תאריך הפקה:
 31/03/26 תאריך קריאה נוכחית:
 01/03/26 תאריך קריאה קודמת:

שם דייר: פוקס הלבשה
 שם אתר: מרכז מסחרי חדרה

לקוח/ה נכבד/ה, אנו מתכבדים להגיש את חישוב צריכת החשמל לתקופה 01/03/26 - 31/03/26:

פוקס הלבשה - 2 - 81020401(3x160)

| סוג תעריף | סוג צריכה | קריאה קודמת | קריאה נוכחית | סה"כ צריכה בקוט"ש | מחיר לקוט"ש בא"ג | סה"כ לתשלום |
|--------------------------|-----------|-------------|--------------|-------------------|------------------|-------------|
| פרטי חשבון עבור תאריכים: | | | 01/03/26 | 31/03/26 | | |
| 777 | פסגה | 204,313.80 | 204,759.60 | 445.80 | 42.93 | 191.38 ₪ |
| 778 | גבע | 57,218.60 | 57,218.60 | 0.00 | 0.00 | 0.00 ₪ |
| 779 | שפל | 352,417.80 | 357,763.20 | 5,345.40 | 39.45 | 2,108.76 ₪ |

ציבורי

| סוג תעריף | סוג צריכה | קריאה קודמת | קריאה נוכחית | סה"כ צריכה בקוט"ש | מחיר לקוט"ש בא"ג | סה"כ לתשלום |
|--------------------------|-----------|-------------|--------------|-------------------|------------------|-------------|
| פרטי חשבון עבור תאריכים: | | | 01/03/26 | 31/03/26 | | |
| 777 | פסגה | | | 107.795 | 42.93 | 46.28 ₪ |
| 778 | גבע | | | 0.000 | 0.00 | 0.00 ₪ |
| 779 | שפל | | | 805.549 | 39.45 | 317.79 ₪ |

סה"כ לדייר:

| פסגה | גבע | שפל | סה"כ | שיא ביקוש |
|----------|--------|------------|------------|-----------|
| 553.60 | 0.00 | 6,150.95 | 6,704.54 | 13.60 |
| 237.66 ₪ | 0.00 ₪ | 2,426.55 ₪ | 2,664.21 ₪ | |

סה"כ צריכה
 סה"כ לתשלום

| | | |
|------------|---|---------------------|
| 253.16 ₪ | תשלום קבוע | |
| 48.66 ₪ | תשלום עבור גודל חיבור בKVA (3x160) | |
| 2,966.03 ₪ | סה"כ לתשלום | לא כולל מע"מ |

התפלגות חיוב בש"ח לפי תע"ז

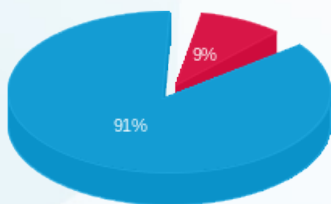

■ פסגה (237.66 ₪)
 ■ גבע (0.00 ₪)
 ■ שפל (2,426.55 ₪)

הסטוריית צריכה בקוט"ש

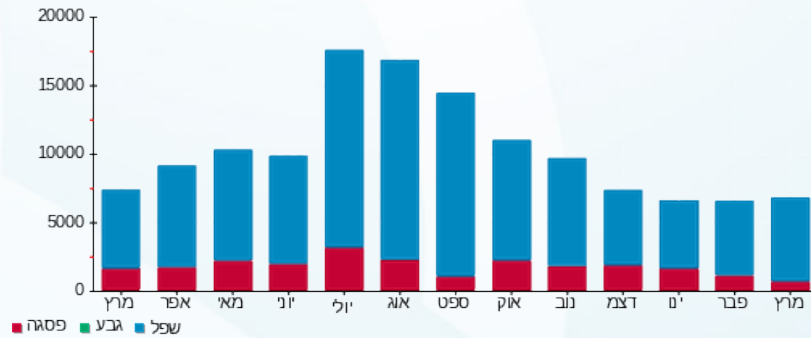

12/04/26 תאריך הפקה:
 31/03/26 תאריך קריאה נוכחית:
 01/03/26 תאריך קריאה קודמת:

שם דייר: צ'ינטרו חמא 2024 בע"מ
 שם אתר: מרכז מסחרי חדרה

לקוח/ה נכבד/ה, אנו מתכבדים להגיש את חישוב צריכת החשמל לתקופה 01/03/26 - 31/03/26:

צ'ינטרו חמא 2024 בע"מ - 1 - 20004164 (3x160)

| סוג תעריף | סוג צריכה | קריאה קודמת | קריאה נוכחית | סה"כ צריכה בקוט"ש | מחיר לקוט"ש בא"ג | סה"כ לתשלום |
|-----------|-----------|-------------|--------------|-------------------|--------------------------|-------------|
| | | | 31/03/26 | 01/03/26 | פרטי חשבון עבור תאריכים: | |
| 777 | פסגה | 268,732.80 | 272,839.40 | 4,106.60 | 42.93 | 1,762.96 ₪ |
| 778 | גבע | 81,147.20 | 81,147.20 | 0.00 | 0.00 | 0.00 ₪ |
| 779 | שפל | 471,940.40 | 486,000.40 | 14,060.00 | 39.45 | 5,546.67 ₪ |

ציבורי

| סוג תעריף | סוג צריכה | קריאה קודמת | קריאה נוכחית | סה"כ צריכה בקוט"ש | מחיר לקוט"ש בא"ג | סה"כ לתשלום |
|-----------|-----------|-------------|--------------|-------------------|--------------------------|-------------|
| | | | 31/03/26 | 01/03/26 | פרטי חשבון עבור תאריכים: | |
| 777 | פסגה | | | 64.963 | 42.93 | 27.89 ₪ |
| 778 | גבע | | | 0.000 | 0.00 | 0.00 ₪ |
| 779 | שפל | | | 485.463 | 39.45 | 191.52 ₪ |

סה"כ לדירה:

| פסגה | גבע | שפל | סה"כ | שיא ביקוש |
|------------|--------|------------|------------|-----------|
| 4,171.56 | 0.00 | 14,545.46 | 18,717.03 | 67.17 |
| 1,790.85 ₪ | 0.00 ₪ | 5,738.19 ₪ | 7,529.04 ₪ | |

סה"כ צריכה
 סה"כ לתשלום

| | | |
|------------|---|---------------------|
| 253.16 ₪ | תשלום קבוע | |
| 48.66 ₪ | תשלום עבור גודל חיבור בKVA (3x160) | |
| 7,830.86 ₪ | סה"כ לתשלום | לא כולל מע"מ |

התפלגות חיוב בש"ח לפי תע"ז

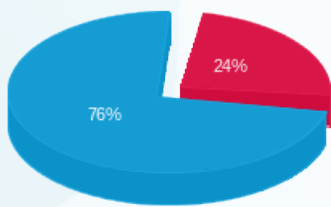

פסגה (1,790.85 ₪)
 גבע (0.00 ₪)
 שפל (5,738.19 ₪)

הסטוריית צריכה בקוט"ש

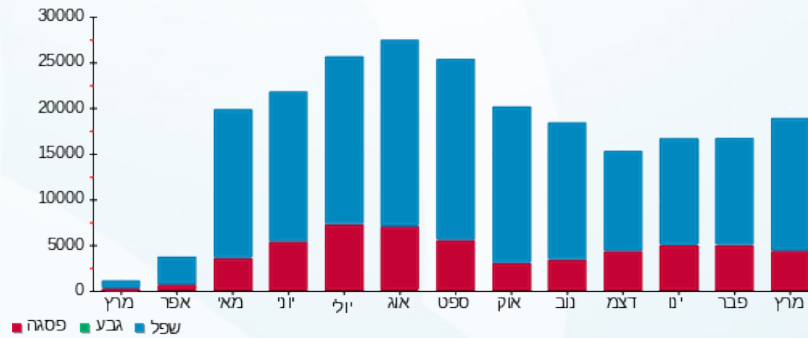

12/04/26 תאריך הפקה:
 31/03/26 תאריך קריאה נוכחית:
 01/03/26 תאריך קריאה קודמת:

שם דייר: קבוצת גולף
 שם אתר: מרכז מסחרי חדרה

לקוח/ה נכבד/ה, אנו מתכבדים להגיש את חישוב צריכת החשמל לתקופה 01/03/26 - 31/03/26:

קבוצת גולף - 6 - 81018738(3x160)

| סוג תעריף | סוג צריכה | קריאה קודמת | קריאה נוכחית | סה"כ צריכה בקוט"ש | מחיר לקוט"ש בא"ג | סה"כ לתשלום |
|--------------------------|-----------|--------------|--------------|-------------------|------------------|-------------|
| פרטי חשבון עבור תאריכים: | | | 01/03/26 | 31/03/26 | | |
| 777 | פסגה | 1,094,550.60 | 1,095,708.80 | 1,158.20 | 42.93 | 497.22 ₪ |
| 778 | גבע | 437,247.60 | 437,247.60 | 0.00 | 0.00 | 0.00 ₪ |
| 779 | שפל | 833,721.00 | 837,899.20 | 4,178.20 | 39.45 | 1,648.30 ₪ |

ציבורי

| סוג תעריף | סוג צריכה | קריאה קודמת | קריאה נוכחית | סה"כ צריכה בקוט"ש | מחיר לקוט"ש בא"ג | סה"כ לתשלום |
|--------------------------|-----------|-------------|--------------|-------------------|------------------|-------------|
| פרטי חשבון עבור תאריכים: | | | 01/03/26 | 31/03/26 | | |
| 777 | פסגה | | | 192.746 | 42.93 | 82.75 ₪ |
| 778 | גבע | | | 0.000 | 0.00 | 0.00 ₪ |
| 779 | שפל | | | 1,440.386 | 39.45 | 568.23 ₪ |

סה"כ לדירה:

| פסגה | גבע | שפל | סה"כ | שיא ביקוש |
|----------|--------|------------|------------|-----------|
| 1,350.95 | 0.00 | 5,618.59 | 6,969.53 | 7.20 |
| ₪ 579.96 | ₪ 0.00 | ₪ 2,216.53 | ₪ 2,796.49 | |

סה"כ צריכה
 סה"כ לתשלום

| | | |
|------------|------------------------------------|--------------|
| 253.16 ₪ | תשלום קבוע | |
| 48.66 ₪ | תשלום עבור גודל חיבור בKVA (3x160) | |
| 3,098.32 ₪ | סה"כ לתשלום | לא כולל מע"מ |

התפלגות חיוב בש"ח לפי תע"ז

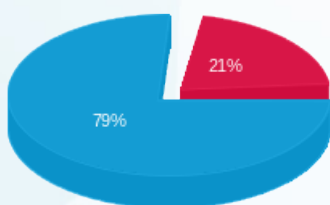

פסגה (579.96 ₪)
 גבע (0.00 ₪)
 שפל (2,216.53 ₪)

הסטוריית צריכה בקוט"ש

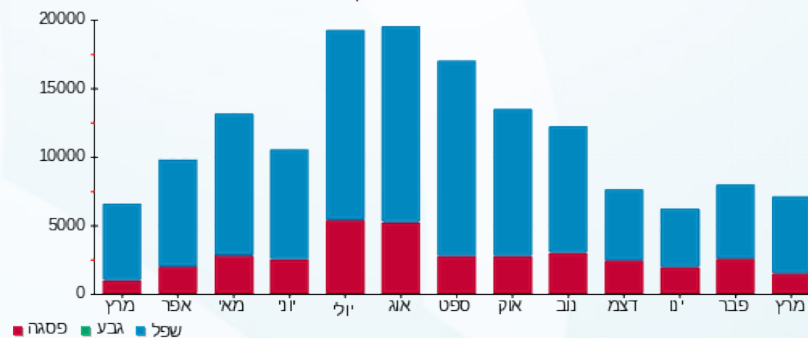



12/04/26 תאריך הפקדה:
 31/03/26 תאריך קריאה נוכחית:
 01/03/26 תאריך קריאה קודמת:

שם דייר: קפה נאמן
 שם אתר: מרכז מסחרי חדרה

לקוח/ה נכבד/ה, אנו מתכבדים להגיש את חישוב צריכת החשמל לתקופה 01/03/26 - 31/03/26:

קפה נאמן - 6 - 81038215 (3x200)

| סוג תעריף | סוג צריכה | קריאה קודמת | קריאה נוכחית | סה"כ צריכה בקוט"ש | מחיר לקוט"ש בא"ג | סה"כ לתשלום |
|--------------------------|-----------|--------------|--------------|-------------------|------------------|-------------|
| פרטי חשבון עבור תאריכים: | | | | | | |
| 777 | פסגה | 01/03/26 | 31/03/26 | 3,100.00 | 42.93 | 1,330.83 ₪ |
| 778 | גבע | 180,432.60 | 180,432.60 | 0.00 | 0.00 | 0.00 ₪ |
| 779 | שפל | 1,215,589.00 | 1,236,230.80 | 20,641.80 | 39.45 | 8,143.19 ₪ |

סה"כ לדיר:

| פסגה | גבע | שפל | סה"כ | שיא ביקוש |
|------------|--------|------------|------------|-----------|
| 3,100.00 | 0.00 | 20,641.80 | 23,741.80 | 98.80 |
| 1,330.83 ₪ | 0.00 ₪ | 8,143.19 ₪ | 9,474.02 ₪ | |

סה"כ צריכה
 סה"כ לתשלום

| | | |
|------------|------------------------------------|--------------|
| 253.16 ₪ | תשלום קבוע | |
| 60.83 ₪ | תשלום עבור גודל חיבור בKVA (3x200) | |
| 9,788.01 ₪ | סה"כ לתשלום | לא כולל מע"מ |

התפלגות חיוב בש"ח לפי תעו"ז

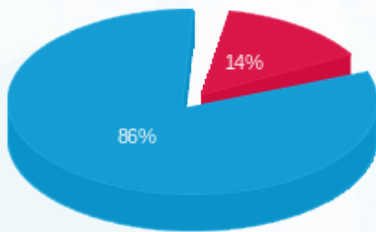

■ פסגה (1,330.83 ₪)
 ■ גבע (0.00 ₪)
 ■ שפל (8,143.19 ₪)

הסטוריית צריכה בקוט"ש

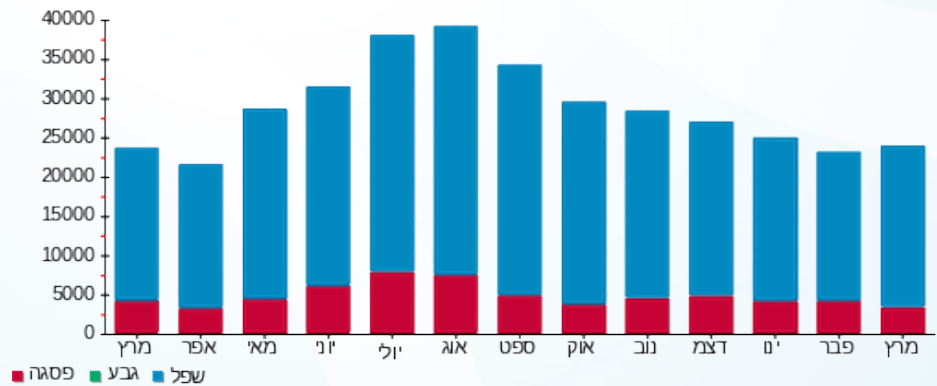

■ פסגה ■ גבע ■ שפל





12/04/26

תאריך הפקה:

31/03/26

תאריך קריאה נוכחית:

01/03/26

תאריך קריאה קודמת:

שם דייר: רוקה טיפוס
שם אתר: מרכז מסחרי חדרה

לקוח/ה נכבד/ה, אנו מתכבדים להגיש את חישוב צריכת החשמל לתקופה 01/03/26 - 31/03/26:

רוקה טיפוס - 5 - 81038215 (3x200)

| סוג תעריף | סוג צריכה | קריאה קודמת | קריאה נוכחית | סה"כ צריכה בקוט"ש | מחיר לקוט"ש בא"ג | סה"כ לתשלום |
|--------------------------|-----------|-------------|--------------|-------------------|------------------|-------------|
| פרטי חשבון עבור תאריכים: | | | | | | |
| 777 | פסגה | 01/03/26 | 31/03/26 | 799.80 | 42.93 | 343.35 ₪ |
| 778 | גבע | 72,400.80 | 72,400.80 | 0.00 | 0.00 | 0.00 ₪ |
| 779 | שפל | 273,731.60 | 276,029.20 | 2,297.60 | 39.45 | 906.40 ₪ |

ציבורי

| סוג תעריף | סוג צריכה | קריאה קודמת | קריאה נוכחית | סה"כ צריכה בקוט"ש | מחיר לקוט"ש בא"ג | סה"כ לתשלום |
|--------------------------|-----------|-------------|--------------|-------------------|------------------|-------------|
| פרטי חשבון עבור תאריכים: | | | | | | |
| 777 | פסגה | 01/03/26 | 31/03/26 | 224.157 | 42.93 | 96.23 ₪ |
| 778 | גבע | 0.000 | 0.000 | 0.000 | 0.00 | 0.00 ₪ |
| 779 | שפל | 1,675.115 | 1,675.115 | 1,675.115 | 39.45 | 660.83 ₪ |

סה"כ לדייר:

| פסגה | גבע | שפל | סה"כ | שיא ביקוש |
|----------|--------|------------|------------|-----------|
| 1,023.96 | 0.00 | 3,972.72 | 4,996.67 | 6.20 |
| ₪ 439.58 | ₪ 0.00 | ₪ 1,567.24 | ₪ 2,006.82 | |

סה"כ צריכה
סה"כ לתשלום

| | | |
|------------|------------------------------------|--------------|
| 253.16 ₪ | תשלום קבוע | |
| 60.83 ₪ | תשלום עבור גודל חיבור בKVA (3x200) | |
| 2,320.81 ₪ | סה"כ לתשלום | לא כולל מע"מ |

התפלגות חיוב בש"ח לפי תע"ז

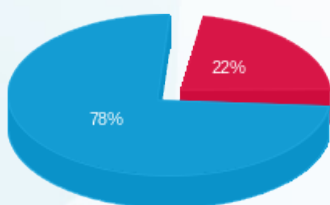

פסגה (439.58 ₪)
גבע (0.00 ₪)
שפל (1,567.24 ₪)

הסטוריית צריכה בקוט"ש

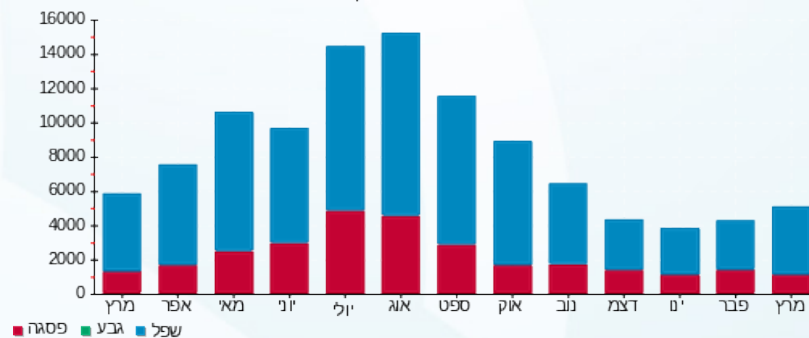



12/04/26

תאריך הפקדה:

שם דייר: שקם אלקטריק
שם אתר: מרכז מסחרי חדרה

31/03/26

תאריך קריאה נוכחית:

01/03/26

תאריך קריאה קודמת:

לקוח/ה נכבד/ה, אנו מתכבדים להגיש את חישוב צריכת החשמל לתקופה 01/03/26 - 31/03/26:

שקם אלקטריק - 4 - 81025960(3x250)

| סה"כ לתשלום | מחיר לקוט"ש בא"ג | סה"כ צריכה בקוט"ש | קריאה נוכחית | קריאה קודמת | סוג צריכה | סוג תעריף |
|-------------|------------------|-------------------|--------------|-------------|--------------------------|-----------|
| | | | 31/03/26 | 01/03/26 | פרטי חשבון עבור תאריכים: | |
| 446.82 ₪ | 42.93 | 1,040.80 | 480,021.20 | 478,980.40 | פסגה | 777 |
| 0.00 ₪ | 0.00 | 0.00 | 151,378.80 | 151,378.80 | גבע | 778 |
| 1,703.77 ₪ | 39.45 | 4,318.80 | 376,356.00 | 372,037.20 | שפל | 779 |

ציבורי

| סה"כ לתשלום | מחיר לקוט"ש בא"ג | סה"כ צריכה בקוט"ש | קריאה נוכחית | קריאה קודמת | סוג צריכה | סוג תעריף |
|-------------|------------------|-------------------|--------------|-------------|--------------------------|-----------|
| | | | 31/03/26 | 01/03/26 | פרטי חשבון עבור תאריכים: | |
| 45.36 ₪ | 42.93 | 105.654 | | | פסגה | 777 |
| 0.00 ₪ | 0.00 | 0.000 | | | גבע | 778 |
| 311.48 ₪ | 39.45 | 789.545 | | | שפל | 779 |

סה"כ לדירה:

| שיא ביקוש | סה"כ | שפל | גבע | פסגה | סה"כ צריכה |
|-----------|------------|------------|--------|----------|-------------|
| 7.20 | 6,254.80 | 5,108.34 | 0.00 | 1,146.45 | סה"כ לתשלום |
| | 2,507.41 ₪ | 2,015.24 ₪ | 0.00 ₪ | 492.17 ₪ | |

| | | |
|------------|---|---------------------|
| 253.16 ₪ | תשלום קבוע | |
| 76.04 ₪ | תשלום עבור גודל חיבור בKVA (3x250) | |
| 2,836.61 ₪ | סה"כ לתשלום | לא כולל מע"מ |

התפלגות חיוב בש"ח לפי תע"ז

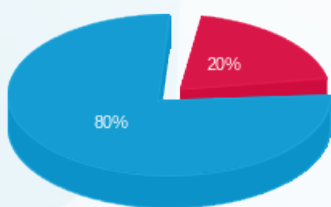

■ פסגה (492.17 ₪)
■ גבע (0.00 ₪)
■ שפל (2,015.24 ₪)

הסטוריית צריכה בקוט"ש

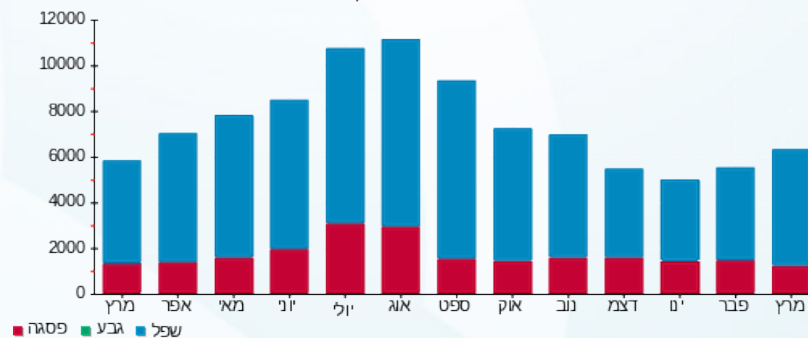



12/04/26

תאריך הפקדה:

31/03/26

תאריך קריאה נוכחית:

01/03/26

תאריך קריאה קודמת:

שם דייר: תכשטי הודיה
שם אתר: מרכז מסחרי חדרה

לקוח/ה נכבד/ה, אנו מתכבדים להגיש את חישוב צריכת החשמל לתקופה 01/03/26 - 31/03/26:

תכשטי הודיה - 4 - 81018430 (3x100)

| סוג תעריף | סוג צריכה | קריאה קודמת | קריאה נוכחית | סה"כ צריכה בקוט"ש | מחיר לקוט"ש בא"ג | סה"כ לתשלום |
|--------------------------|-----------|-------------|--------------|-------------------|------------------|-------------|
| פרטי חשבון עבור תאריכים: | | | | | | |
| 777 | פסגה | 01/03/26 | 31/03/26 | 173.33 | 42.93 | 74.41 ₪ |
| 778 | גבע | 6,031.79 | 6,031.79 | 0.00 | 0.00 | 0.00 ₪ |
| 779 | שפל | 26,923.39 | 27,679.76 | 756.37 | 39.45 | 298.39 ₪ |

ציבורי

| סוג תעריף | סוג צריכה | קריאה קודמת | קריאה נוכחית | סה"כ צריכה בקוט"ש | מחיר לקוט"ש בא"ג | סה"כ לתשלום |
|--------------------------|-----------|-------------|--------------|-------------------|------------------|-------------|
| פרטי חשבון עבור תאריכים: | | | | | | |
| 777 | פסגה | 01/03/26 | 31/03/26 | 8.567 | 42.93 | 3.68 ₪ |
| 778 | גבע | 0.000 | 0.000 | 0.000 | 0.00 | 0.00 ₪ |
| 779 | שפל | 64.017 | 64.017 | 64.017 | 39.45 | 25.25 ₪ |

סה"כ לדייר:

| פסגה | גבע | שפל | סה"כ | שיא ביקוש |
|---------|--------|----------|----------|-----------|
| 181.90 | 0.00 | 820.39 | 1,002.29 | 1.91 |
| ₪ 78.09 | ₪ 0.00 | ₪ 323.64 | ₪ 401.73 | |

סה"כ צריכה
סה"כ לתשלום

| | | |
|----------|-------------------------------------|--------------|
| 253.16 ₪ | תשלום קבוע | |
| 30.41 ₪ | תשלום עבור גודל חיבור ב KVA (3x100) | |
| 685.31 ₪ | סה"כ לתשלום | לא כולל מע"מ |

התפלגות חיוב בש"ח לפי תע"ז

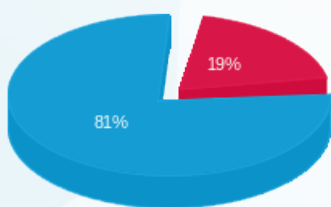

פסגה (78.09 ₪)
גבע (0.00 ₪)
שפל (323.64 ₪)

הסטוריית צריכה בקוט"ש

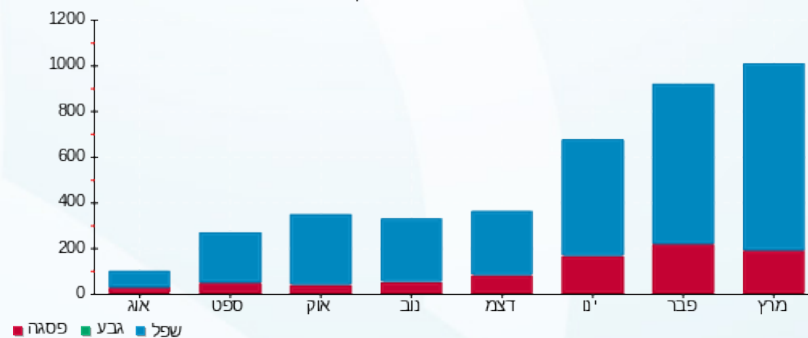

12/04/26 תאריך הפקה:
 31/03/26 תאריך קריאה נוכחית:
 01/03/26 תאריך קריאה קודמת:

שם דייר: תמנון
 שם אתר: מרכז מסחרי חדרה

לקוח/ה נכבד/ה, אנו מתכבדים להגיש את חישוב צריכת החשמל לתקופה 01/03/26 - 31/03/26:

תמנון - 4 - 81020401 (3x160)

| סה"כ לתשלום | מחיר לקוט"ש בא"ג | סה"כ צריכה בקוט"ש | קריאה נוכחית | קריאה קודמת | סוג צריכה | סוג תעריף |
|-------------|------------------|-------------------|--------------|-------------|--------------------------|-----------|
| | | | 31/03/26 | 01/03/26 | פרטי חשבון עבור תאריכים: | |
| 22.80 ₪ | 42.93 | 53.10 | 109,466.00 | 109,412.90 | פסגה | 777 |
| 0.00 ₪ | 0.00 | 0.00 | 33,265.00 | 33,265.00 | גבע | 778 |
| 673.57 ₪ | 39.45 | 1,707.40 | 161,617.30 | 159,909.90 | שפל | 779 |

סה"כ לדייר:

| שיא ביקוש | סה"כ | שפל | גבע | פסגה |
|-----------|----------|----------|--------|---------|
| 4.30 | 1,760.50 | 1,707.40 | 0.00 | 53.10 |
| | 696.37 ₪ | 673.57 ₪ | 0.00 ₪ | 22.80 ₪ |

סה"כ צריכה
 סה"כ לתשלום

| | | |
|----------|---|---------------------|
| 253.16 ₪ | תשלום קבוע | |
| 48.66 ₪ | תשלום עבור גודל חיבור בKVA (3x160) | |
| 998.19 ₪ | סה"כ לתשלום | לא כולל מע"מ |

התפלגות חיוב בש"ח לפי תעו"ז

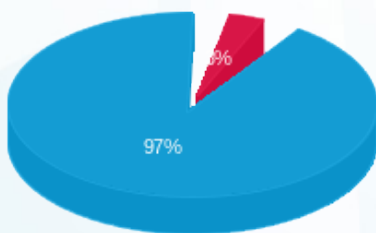

■ פסגה (22.80 ₪)
 ■ גבע (0.00 ₪)
 ■ שפל (673.57 ₪)

הסטוריית צריכה בקוט"ש

