



12/04/26 תאריך הפקה:
 31/03/26 תאריך קריאה נוכחית:
 01/03/26 תאריך קריאה קודמת:

שם דייר: אגם יפעת ויוטם - 2031B
 שם אתר: קיבוץ להבות חביבה

לקוח/ה נכבד/ה, אנו מתכבדים להגיש את חישוב צריכת החשמל לתקופה 01/03/26 - 31/03/26:

אגם יפעת ויוטם - 1 - (0x0)81025663 - 2031B

סוג תעריף	סוג צריכה	קריאה קודמת	קריאה נוכחית	סה"כ צריכה בקוט"ש	מחיר לקוט"ש בא"ג	סה"כ לתשלום
פרטי חשבון עבור תאריכים:		01/03/26	31/03/26			
767		137,823.99	139,554.66	1,730.67	54.51	943.39 ₪

סה"כ לדייר:

סה"כ	שיא ביקוש
1,730.67	11.23
943.39 ₪	

ת.ד 341	תשלום קבוע	26.25 ₪
	תשלום עבור גודל חיבור בKVA (0x0)	0.00 ₪
	סה"כ	969.64 ₪
	מע"מ 18.00%	174.53 ₪
כולל מע"מ	סה"כ לתשלום	1,144.17 ₪

הסטוריית צריכה בקוט"ש

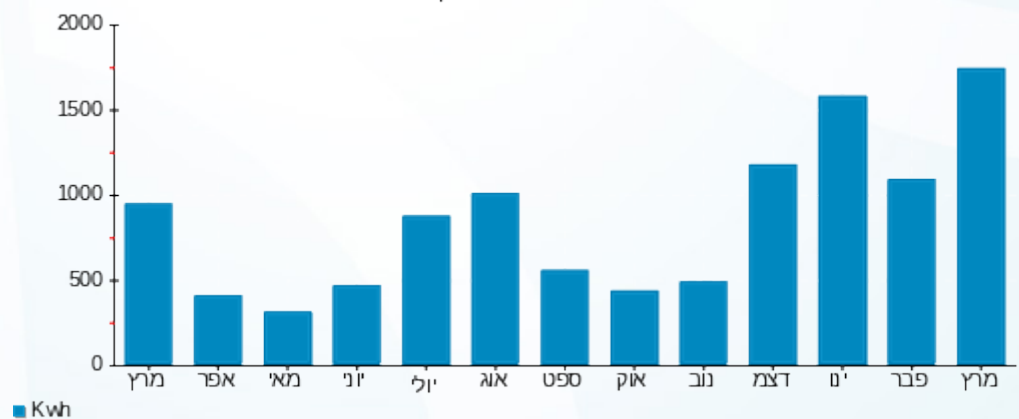



12/04/26 תאריך הפקה:
 31/03/26 תאריך קריאה נוכחית:
 01/03/26 תאריך קריאה קודמת:

שם דייר: אגרנט אוהד וניצן - 3681B
 שם אתר: קיבוץ להבות חביבה

לקוח/ה נכבד/ה, אנו מתכבדים להגיש את חישוב צריכת החשמל לתקופה 01/03/26 - 31/03/26:

אגרנט אוהד וניצן - 1 - (0x0)81024429 - 3681B

סה"כ לתשלום	מחיר לקוט"ש בא"ג	סה"כ צריכה בקוט"ש	קריאה נוכחית	קריאה קודמת	סוג צריכה	סוג תעריף
			31/03/26	01/03/26	פרטי חשבון עבור תאריכים:	
760.75 ₪	54.51	1,395.61	156,921.03	155,525.42		767

סה"כ לדייר:

שיא ביקוש	סה"כ
14.22	1,395.61
	760.75 ₪

26.25 ₪	תשלום קבוע תשלום עבור גודל חיבור בKVA (0x0) סה"כ מע"מ 18.00%	כולל מע"מ
0.00 ₪		
787.00 ₪		
141.66 ₪		
928.66 ₪	סה"כ לתשלום	

הסטוריית צריכה בקוט"ש

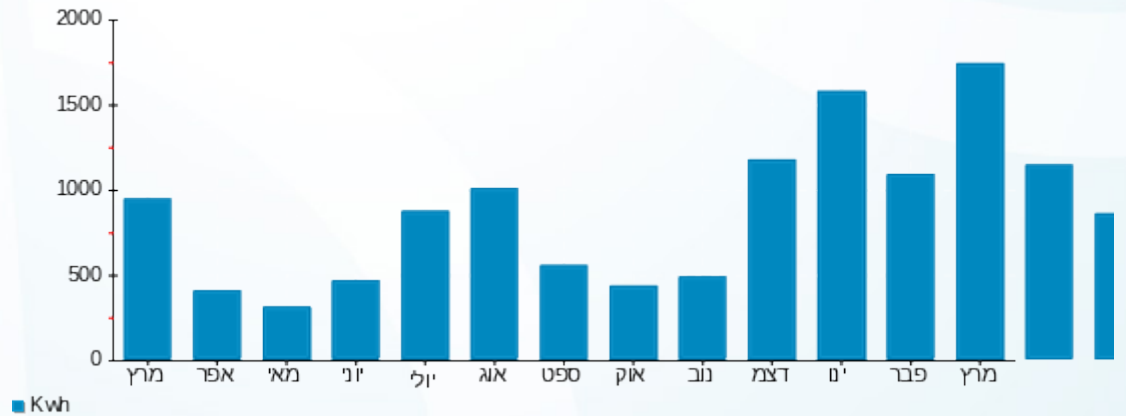



12/04/26

תאריך הפקה:

שם דייר: אדר אליקו ורויטל - 3391K

31/03/26

תאריך קריאה נוכחית:

שם אתר: קיבוץ להבות חביבה

01/03/26

תאריך קריאה קודמת:

לקוח/ה נכבד/ה, אנו מתכבדים להגיש את חישוב צריכת החשמל לתקופה 01/03/26 - 31/03/26:

אדר אליקו ורויטל - 1 - 3391K - (0x0)81026353

סה"כ לתשלום	מחיר לקוט"ש בא"ג	סה"כ צריכה בקוט"ש	קריאה נוכחית	קריאה קודמת	סוג צריכה	סוג תעריף
			31/03/26	01/03/26		פרטי חשבון עבור תאריכים:
24.95 ₪	42.93	58.12	39,751.94	39,693.83	פסגה	777
0.00 ₪	0.00	0.00	26,689.33	26,689.33	גבע	778
592.15 ₪	39.45	1,501.02	66,828.56	65,327.54	שפל	779

סה"כ לדייר:

שיא ביקוש	סה"כ	שפל	גבע	פסגה
11.74	1,559.14	1,501.02	0.00	58.12
	617.10 ₪	592.15 ₪	0.00 ₪	24.95 ₪

סה"כ צריכה

סה"כ לתשלום

40.74 ₪	תשלום קבוע	ת.ד. 229
0.00 ₪	תשלום עבור גודל חיבור בKVA (0x0)	
657.84 ₪	סה"כ	
118.41 ₪	מע"מ 18.00%	
776.25 ₪	סה"כ לתשלום	כולל מע"מ

הסטוריית צריכה בקוט"ש

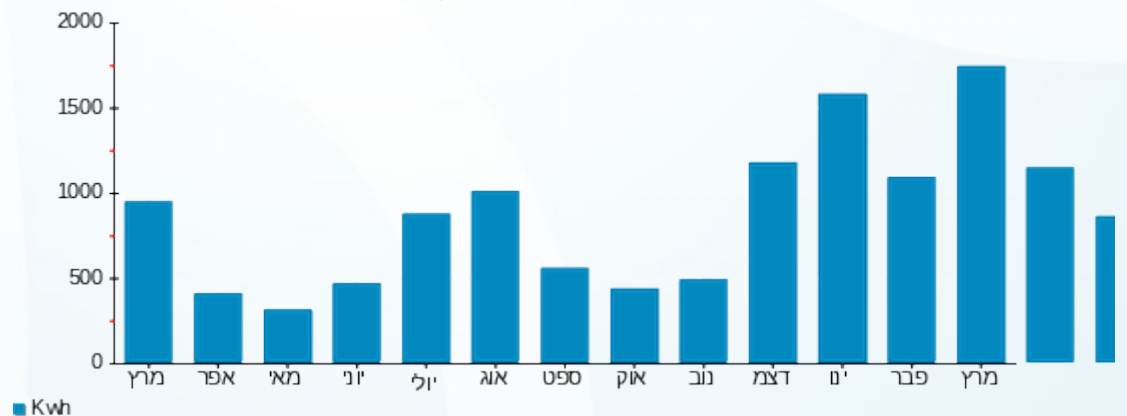



12/04/26 תאריך הפקה:
 31/03/26 תאריך קריאה נוכחית:
 01/03/26 תאריך קריאה קודמת:

שם דייר: אהרון דבי ויעקב - 3622B
 שם אתר: קיבוץ להבות חביבה

לקוח/ה נכבד/ה, אנו מתכבדים להגיש את חישוב צריכת החשמל לתקופה 01/03/26 - 31/03/26:

אהרון דבי ויעקב - 1 - 3622B - (0x0)81026049

סוג תעריף	סוג צריכה	קריאה קודמת	קריאה נוכחית	סה"כ צריכה בקוט"ש	מחיר לקוט"ש בא"ג	סה"כ לתשלום
פרטי חשבון עבור תאריכים:						
777	פסגה	01/03/26	31/03/26	146.42	42.93	62.86 ₪
778	גבע	22,824.08	22,824.08	0.00	0.00	0.00 ₪
779	שפל	56,602.52	57,323.04	720.51	39.45	284.24 ₪

סה"כ לדייר:

פסגה	גבע	שפל	סה"כ	שיא ביקוש
146.42	0.00	720.51	866.94	6.67
62.86 ₪	0.00 ₪	284.24 ₪	347.10 ₪	

סה"כ צריכה
סה"כ לתשלום

258 ת.ד	תשלום קבוע	40.74 ₪
	תשלום עבור גודל חיבור בKVA (0x0)	0.00 ₪
	סה"כ	387.84 ₪
	מע"מ 18.00%	69.81 ₪
כולל מע"מ	סה"כ לתשלום	457.65 ₪

הסטוריית צריכה בקוט"ש



12/04/26 תאריך הפקה:
 31/03/26 תאריך קריאה נוכחית:
 01/03/26 תאריך קריאה קודמת:

שם דייר: אופשטיין הילה ואלעד - 2752A
 שם אתר: קיבוץ להבות חביבה

לקוח/ה נכבד/ה, אנו מתכבדים להגיש את חישוב צריכת החשמל לתקופה 01/03/26 - 31/03/26:

אופשטיין הילה ואלעד - 1 - (0x0)70004835 - 2752A

סוג תעריף	סוג צריכה	קריאה קודמת	קריאה נוכחית	סה"כ צריכה בקוט"ש	מחיר לקוט"ש בא"ג	סה"כ לתשלום
פרטי חשבון עבור תאריכים:		01/03/26	31/03/26			
767		82,014.62	83,224.83	1,210.21	54.51	659.69 ₪

סה"כ לדייר:

סה"כ	שיא ביקוש
1,210.21	14.07
659.69 ₪	

ת.ד 7	תשלום קבוע	תשלום עבור גודל חיבור ב-KVA (0x0)	סה"כ	מע"מ 18.00%	סה"כ לתשלום	כולל מע"מ
	26.25 ₪	0.00 ₪	685.94 ₪	123.47 ₪	809.40 ₪	

התפלגות חיוב בש"ח לפי תעו"ז

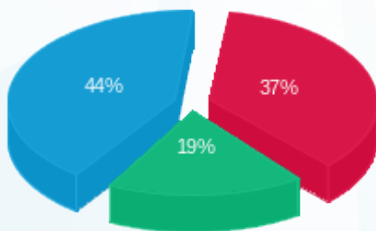

פסגה (₪ 246.97)
 גבע (₪ 125.06)
 שפל (₪ 287.65)

הסטוריית צריכה בקוט"ש

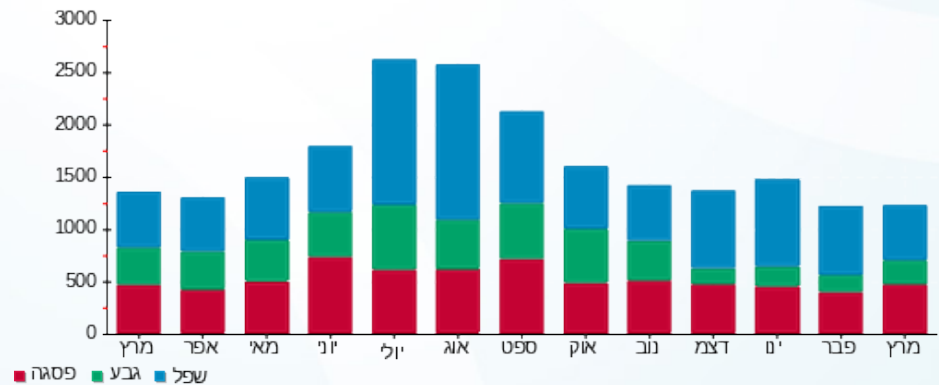



12/04/26 תאריך הפקדה:
 31/03/26 תאריך קריאה נוכחית:
 01/03/26 תאריך קריאה קודמת:

שם דייר: אורי וסילביה - 2782A
 שם אתר: קיבוץ להבות חביבה

לקוח/ה נכבד/ה, אנו מתכבדים להגיש את חישוב צריכת החשמל לתקופה 01/03/26 - 31/03/26:

חדש אורי וסילביה - 1 - 2782A - (0x0)81025458

סוג תעריף	סוג צריכה	קריאה קודמת	קריאה נוכחית	סה"כ צריכה בקוט"ש	מחיר לקוט"ש בא"ג	סה"כ לתשלום
			31/03/26	01/03/26	פרטי חשבון עבור תאריכים:	
767		273,188.30	275,801.42	2,613.12	54.51	1,424.41 ₪

סה"כ לדייר:

שיא ביקוש	סה"כ
8.34	2,613.12
	1,424.41 ₪

26.25 ₪	תשלום קבוע תשלום עבור גודל חיבור בKVA (0x0) סה"כ מע"מ 18.00%	ת.ד 374
0.00 ₪		
1,450.66 ₪		
261.12 ₪		
1,711.78 ₪	סה"כ לתשלום	כולל מע"מ

הסטוריית צריכה בקוט"ש



12/04/26 תאריך הפקה:
 31/03/26 תאריך קריאה נוכחית:
 01/03/26 תאריך קריאה קודמת:

שם דייר: אושמן מיה ופיני - 3541B
 שם אתר: קיבוץ להבות חביבה

לקוח/ה נכבד/ה, אנו מתכבדים להגיש את חישוב צריכת החשמל לתקופה 01/03/26 - 31/03/26:

אושמן מיה ופיני - 1 - 81024427(0x0) - 3541B

סוג תעריף	סוג צריכה	קריאה קודמת	קריאה נוכחית	סה"כ צריכה בקוט"ש	מחיר לקוט"ש בא"ג	סה"כ לתשלום
פרטי חשבון עבור תאריכים:		01/03/26	31/03/26			
767		179,426.59	180,760.83	1,334.24	54.51	727.30 ₪

סה"כ לדייר:

סה"כ	שיא ביקוש
1,334.24	9.30
727.30 ₪	

ת.ד 373	תשלום קבוע	תשלום עבור גודל חיבור בKVA (0x0)	סה"כ	מע"מ 18.00%	סה"כ לתשלום	כולל מע"מ
	26.25 ₪	0.00 ₪	753.55 ₪	135.64 ₪	889.18 ₪	

התפלגות חיוב בש"ח לפי תעו"ז

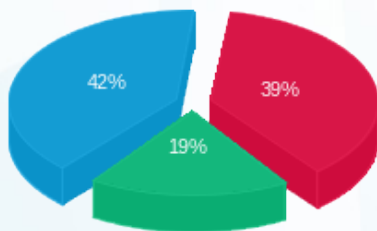

פסגה (283.30 ₪)
 גבע (141.13 ₪)
 שפל (302.86 ₪)

הסטוריית צריכה בקוט"ש

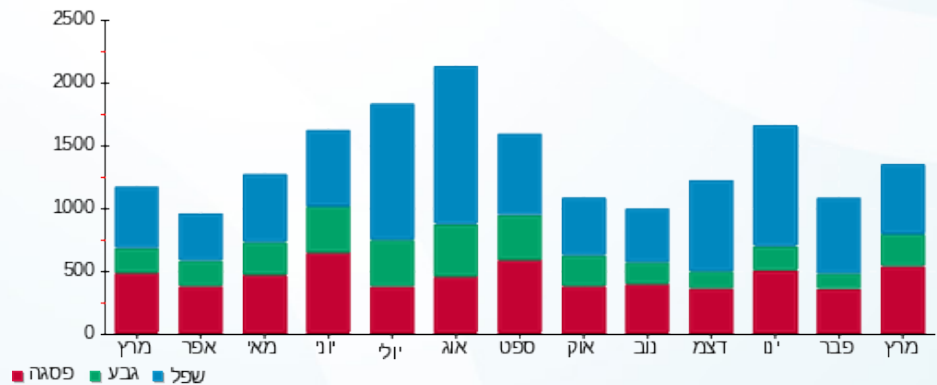

12/04/26 תאריך הפקה:
 31/03/26 תאריך קריאה נוכחית:
 01/03/26 תאריך קריאה קודמת:

שם דייר: אושרוב רפי ודומיניק - 3401K
 שם אתר: קיבוץ להבות חביבה

לקוח/ה נכבד/ה, אנו מתכבדים להגיש את חישוב צריכת החשמל לתקופה 01/03/26 - 31/03/26:

אשרוב רפי ודומיניק - 1 - (0x0)81025802 - 3401K

סוג תעריף	סוג צריכה	קריאה קודמת	קריאה נוכחית	סה"כ צריכה בקוט"ש	מחיר לקוט"ש בא"ג	סה"כ לתשלום
פרטי חשבון עבור תאריכים:		01/03/26	31/03/26			
767		84,962.13	85,640.008	677.88	54.51	369.51 ₪

סה"כ לדייר:

שיא ביקוש	סה"כ
4.82	677.88
	369.51 ₪

26.25 ₪	תשלום קבוע	ת.ד 340
0.00 ₪	תשלום עבור גודל חיבור בKVA (0x0)	
395.76 ₪	סה"כ	
71.24 ₪	מע"מ 18.00%	
467.00 ₪	סה"כ לתשלום	כולל מע"מ

הסטוריית צריכה בקוט"ש





12/04/26

תאריך הפקה:

שם דייר: איזון נחשון - 3172K

31/03/26

תאריך קריאה נוכחית:

שם אתר: קיבוץ להבות חביבה

01/03/26

תאריך קריאה קודמת:

לקוח/ה נכבד/ה, אנו מתכבדים להגיש את חישוב צריכת החשמל לתקופה 01/03/26 - 31/03/26:

איזון נחשון - 1 - (0x0)81026479 - 3172K

סוג תעריף	סוג צריכה	קריאה קודמת	קריאה נוכחית	סה"כ צריכה בקוט"ש	מחיר לקוט"ש בא"ג	סה"כ לתשלום
פרטי חשבון עבור תאריכים:		01/03/26	31/03/26			
757		49,814.10	50,094.63	280.53	54.51	152.92 ₪

סה"כ לדייר:

שיא ביקוש	סה"כ
6.15	280.53
	152.92 ₪

24.74 ₪	תשלום קבוע תשלום עבור גודל חיבור בKVA (0x0) סה"כ מע"מ 18.00%	ת.ד 349
0.00 ₪		
177.66 ₪		
31.98 ₪		
209.64 ₪	סה"כ לתשלום	כולל מע"מ

הסטוריית צריכה בקוט"ש





12/04/26 תאריך הפקה:
 31/03/26 תאריך קריאה נוכחית:
 01/03/26 תאריך קריאה קודמת:

שם דייר: אייכלר גדליה - 3432K
 שם אתר: קיבוץ להבות חביבה

לקוח/ה נכבד/ה, אנו מתכבדים להגיש את חישוב צריכת החשמל לתקופה 01/03/26 - 31/03/26:

אייכלר גדליה - 1 - 81025649(0x0) - 3432K

סה"כ לתשלום	מחיר לקוט"ש בא"ג	סה"כ צריכה בקוט"ש	קריאה נוכחית	קריאה קודמת	סוג צריכה	סוג תעריף
			31/03/26	01/03/26		פרטי חשבון עבור תאריכים:
23.46 ₪	42.93	54.64	8,093.34	8,038.70	פסגה	777
0.00 ₪	0.00	0.00	5,402.26	5,402.26	גבע	778
65.40 ₪	39.45	165.78	20,404.86	20,239.08	שפל	779

סה"כ לדייר:

שיא ביקוש	סה"כ	שפל	גבע	פסגה	סה"כ צריכה
3.95	220.42	165.78	0.00	54.64	סה"כ לתשלום
	88.86 ₪	65.40 ₪	0.00 ₪	23.46 ₪	

40.74 ₪	תשלום קבוע תשלום עבור גודל חיבור בKVA (0x0) סה"כ מע"מ 18.00%	סה"כ לתשלום	ת.ד 318
0.00 ₪			
129.60 ₪			
23.33 ₪			
152.92 ₪			כולל מע"מ

הסטוריית צריכה בקוט"ש

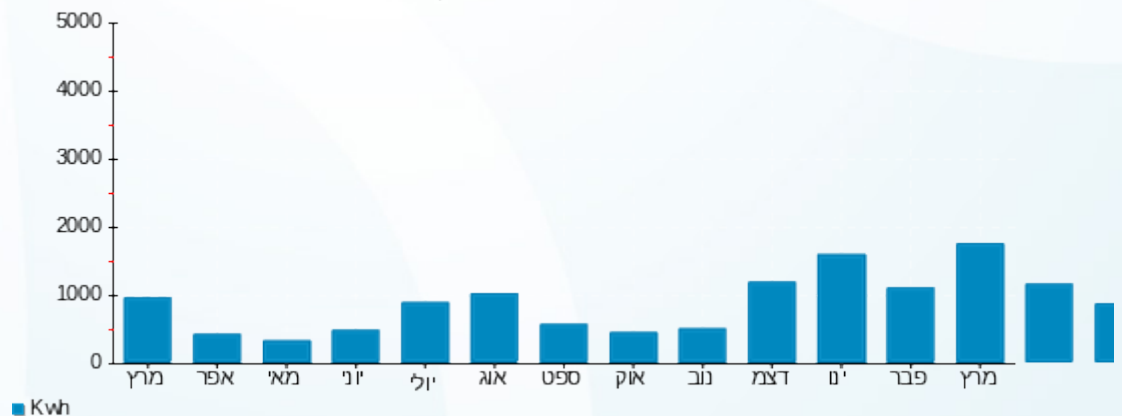

12/04/26 תאריך הפקדה:
 31/03/26 תאריך קריאה נוכחית:
 01/03/26 תאריך קריאה קודמת:

שם דייר: אייכלר שמחה - 5011K
 שם אתר: קיבוץ להבות חביבה

לקוח/ה נכבד/ה, אנו מתכבדים להגיש את חישוב צריכת החשמל לתקופה 01/03/26 - 31/03/26:

אייכלר שמחה - 1 - 5011K - (0x0)81025660

סוג תעריף	סוג צריכה	קריאה קודמת	קריאה נוכחית	סה"כ צריכה בקוט"ש	מחיר לקוט"ש בא"ג	סה"כ לתשלום
פרטי חשבון עבור תאריכים:		01/03/26	31/03/26			
767		60,310.65	60,705.83	395.19	54.51	215.42 ₪

סה"כ לדייר:

שיא ביקוש	סה"כ
5.44	395.19
	215.42 ₪

26.25 ₪	תשלום קבוע תשלום עבור גודל חיבור בKVA (0x0) סה"כ מע"מ 18.00%	ת.ד 383
0.00 ₪		
241.67 ₪		
43.50 ₪		
285.17 ₪	סה"כ לתשלום	כולל מע"מ

הסטוריית צריכה בקוט"ש





12/04/26 תאריך הפקה:
 31/03/26 תאריך קריאה נוכחית:
 01/03/26 תאריך קריאה קודמת:

שם דייר: אלקוסר יניב ומיכל
 שם אתר: קיבוץ להבות חביבה

לקוח/ה נכבד/ה, אנו מתכבדים להגיש את חישוב צריכת החשמל לתקופה 01/03/26 - 31/03/26:

נבדוקי רוני - 1 - 81025758 (0x0) - 3671B

סוג תעריף	סוג צריכה	קריאה קודמת	קריאה נוכחית	סה"כ צריכה בקוט"ש	מחיר לקוט"ש בא"ג	סה"כ לתשלום
פרטי חשבון עבור תאריכים:		01/03/26	31/03/26			
767		90,819.72	92,162.39	1,342.67	54.51	731.89 ₪

סה"כ לדייר:

שיא ביקוש	סה"כ
9.55	1,342.67
	731.89 ₪

26.25 ₪	תשלום קבוע תשלום עבור גודל חיבור בKVA (0x0) סה"כ מע"מ 18.00%	ת.ד 42
0.00 ₪		
758.14 ₪		
136.47 ₪		
894.61 ₪	סה"כ לתשלום	כולל מע"מ

הסטוריית צריכה בקוט"ש



12/04/26 תאריך הפקה:
 31/03/26 תאריך קריאה נוכחית:
 01/03/26 תאריך קריאה קודמת:

שם דייר: אסולין רמי וליאת- 2751A
 שם אתר: קיבוץ להבות חביבה

לקוח/ה נכבד/ה, אנו מתכבדים להגיש את חישוב צריכת החשמל לתקופה 01/03/26 - 31/03/26:

אסולין רמי וליאת- 1 - 81025782 (0x0) - 2751A

סוג תעריף	סוג צריכה	קריאה קודמת	קריאה נוכחית	סה"כ צריכה בקוט"ש	מחיר לקוט"ש בא"ג	סה"כ לתשלום
פרטי חשבון עבור תאריכים:		01/03/26	31/03/26			
767		28,978.70	30,242.64	1,263.94	54.51	688.98 ₪

סה"כ לדייר:

סה"כ	שיא ביקוש
1,263.94	18.13
688.98 ₪	

תשלום קבוע	תשלום עבור גודל חיבור ב-KVA (0x0)	סה"כ	מע"מ 18.00%	סה"כ לתשלום	כולל מע"מ
26.25 ₪	0.00 ₪	715.23 ₪	128.74 ₪	843.97 ₪	

התפלגות חיוב בש"ח לפי תעו"ז

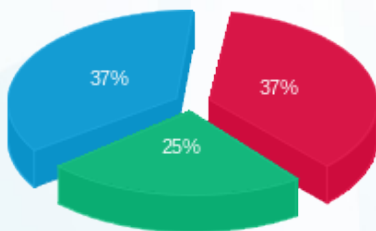

פסגה (258.12 ₪) ■
 גבע (172.61 ₪) ■
 שפל (258.25 ₪) ■

הסטוריית צריכה בקוט"ש

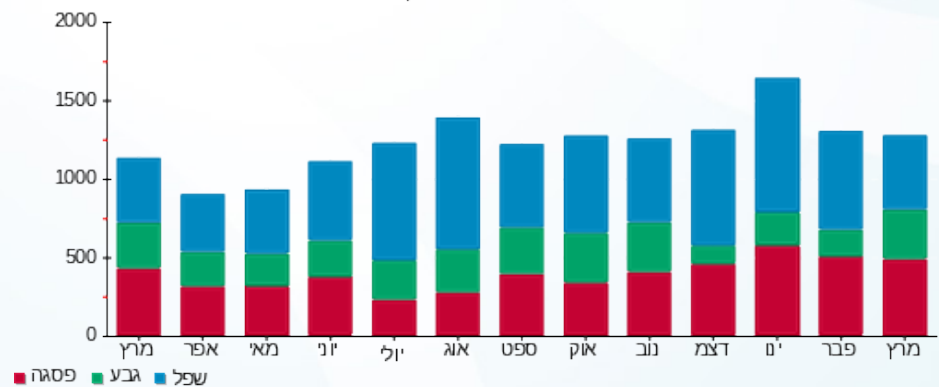



12/04/26 תאריך הפקה:
 31/03/26 תאריך קריאה נוכחית:
 01/03/26 תאריך קריאה קודמת:

שם דייר: אסטרן פלג ואילונה - 7082A
 שם אתר: קיבוץ להבות חביבה

לקוח/ה נכבד/ה, אנו מתכבדים להגיש את חישוב צריכת החשמל לתקופה 01/03/26 - 31/03/26:

אסטרן פלג ואילונה - 1 - (0x0)81026427 - 7082A

סוג תעריף	סוג צריכה	קריאה קודמת	קריאה נוכחית	סה"כ צריכה בקוט"ש	מחיר לקוט"ש בא"ג	סה"כ לתשלום
פרטי חשבון עבור תאריכים:		01/03/26	31/03/26			
767		88,991.19	89,436.75	445.55	54.51	242.87 ₪

סה"כ לדייר:

סה"כ	שיא ביקוש
445.55	6.79
242.87 ₪	

26.25 ₪	תשלום קבוע	
0.00 ₪	תשלום עבור גודל חיבור בKVA (0x0)	
269.12 ₪	סה"כ	
48.44 ₪	מע"מ 18.00%	
317.56 ₪	סה"כ לתשלום	כולל מע"מ

הסטוריית צריכה בקוט"ש





12/04/26 תאריך הפקה:
 31/03/26 תאריך קריאה נוכחית:
 01/03/26 תאריך קריאה קודמת:

שם דייר: אקוקה ציפי ומיכה - 3573B
 שם אתר: קיבוץ להבות חביבה

לקוח/ה נכבד/ה, אנו מתכבדים להגיש את חישוב צריכת החשמל לתקופה 01/03/26 - 31/03/26:

אקוקה ציפי ומיכה - 1 - 81025795 (0x0) - 3573B

סה"כ לתשלום	מחיר לקוט"ש בא"ג	סה"כ צריכה בקוט"ש	קריאה נוכחית	קריאה קודמת	סוג צריכה	סוג תעריף
			31/03/26	01/03/26		פרטי חשבון עבור תאריכים:
121.14 ₪	42.93	282.17	39,928.41	39,646.24	פסגה	777
0.00 ₪	0.00	0.00	27,337.03	27,337.03	גבע	778
394.51 ₪	39.45	1,000.01	80,595.88	79,595.86	שפל	779

סה"כ לדייר:

שיא ביקוש	סה"כ	שפל	גבע	פסגה
7.94	1,282.18	1,000.01	0.00	282.17
	515.64 ₪	394.51 ₪	0.00 ₪	121.14 ₪

סה"כ צריכה
 סה"כ לתשלום

40.74 ₪	תשלום קבוע	ת.ד. 310
0.00 ₪	תשלום עבור גודל חיבור ב-KVA (0x0)	
556.38 ₪	סה"כ	
100.15 ₪	מע"מ 18.00%	
656.53 ₪	סה"כ לתשלום	כולל מע"מ

הסטוריית צריכה בקוט"ש





12/04/26

תאריך הפקה:

שם דייר: ארד רון - 2831B
שם אתר: קיבוץ להבות חביבה

31/03/26

תאריך קריאה נוכחית:

01/03/26

תאריך קריאה קודמת:

לקוח/ה נכבד/ה, אנו מתכבדים להגיש את חישוב צריכת החשמל לתקופה 01/03/26 - 31/03/26:

ארד רון - 1 - 81025786 (0x0) - 2831B

סוג תעריף	סוג צריכה	קריאה קודמת	קריאה נוכחית	סה"כ צריכה בקוט"ש	מחיר לקוט"ש בא"ג	סה"כ לתשלום
פרטי חשבון עבור תאריכים:		01/03/26	31/03/26			
767		81,171.89	82,449.46	1,277.57	54.51	696.40 ₪

סה"כ לדייר:

שיא ביקוש	סה"כ
19.10	1,277.57
	696.40 ₪

תשלום קבוע	תשלום עבור גודל חיבור בKVA (0x0)	סה"כ	מע"מ 18.00%	סה"כ לתשלום	כולל מע"מ
26.25 ₪	0.00 ₪	722.65 ₪	130.08 ₪	852.73 ₪	

הסטוריית צריכה בקוט"ש

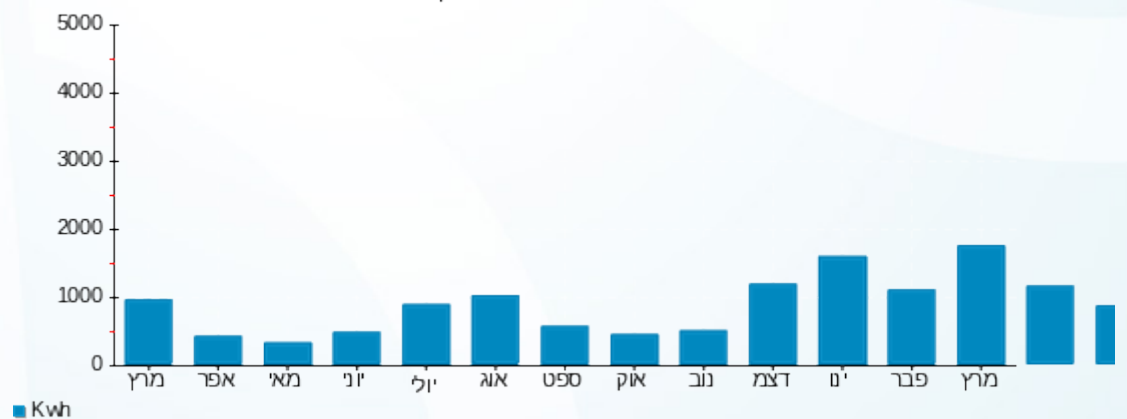

12/04/26 תאריך הפקדה:
 31/03/26 תאריך קריאה נוכחית:
 01/03/26 תאריך קריאה קודמת:

שם דייר: ארליך נאווה ופאול - 3502K
 שם אתר: קיבוץ להבות חביבה

לקוח/ה נכבד/ה, אנו מתכבדים להגיש את חישוב צריכת החשמל לתקופה 01/03/26 - 31/03/26:

ארליך נאווה ופאול - 1 - 81026130 (0x0) - 3502K

סוג תעריף	סוג צריכה	קריאה קודמת	קריאה נוכחית	סה"כ צריכה בקוט"ש	מחיר לקוט"ש בא"ג	סה"כ לתשלום
פרטי חשבון עבור תאריכים:		01/03/26	31/03/26			
767		101,505.80	102,255.87	750.07	54.51	408.87 ₪

סה"כ לדייר:

שיא ביקוש	סה"כ
6.61	750.07
	408.87 ₪

26.25 ₪	תשלום קבוע תשלום עבור גודל חיבור בKVA (0x0) סה"כ מע"מ 18.00%	ת.ד 355
0.00 ₪		
435.12 ₪		
78.32 ₪		
513.44 ₪	סה"כ לתשלום	כולל מע"מ

הסטוריית צריכה בקוט"ש



12/04/26 תאריך הפקדה:
 31/03/26 תאריך קריאה נוכחית:
 01/03/26 תאריך קריאה קודמת:

שם דייר: ארליך עידן (נוסן אילן) - 3572B
 שם אתר: קיבוץ להבות חביבה

לקוח/ה נכבד/ה, אנו מתכבדים להגיש את חישוב צריכת החשמל לתקופה 01/03/26 - 31/03/26:

ארליך עידן (נוסן אילן) - 1 - 81025251 (0x0) - 3572B

סוג תעריף	סוג צריכה	קריאה קודמת	קריאה נוכחית	סה"כ צריכה בקוט"ש	מחיר לקוט"ש בא"ג	סה"כ לתשלום
פרטי חשבון עבור תאריכים:		01/03/26	31/03/26			
767		78,392.87	78,917.65	524.78	54.51	286.06 ₪

סה"כ לדייר:

שיא ביקוש	סה"כ
5.13	524.78
	286.06 ₪

26.25 ₪	תשלום קבוע	
0.00 ₪	תשלום עבור גודל חיבור בKVA (0x0)	
312.31 ₪	סה"כ	
56.22 ₪	מע"מ 18.00%	
368.52 ₪	סה"כ לתשלום	כולל מע"מ

הסטוריית צריכה בקוט"ש

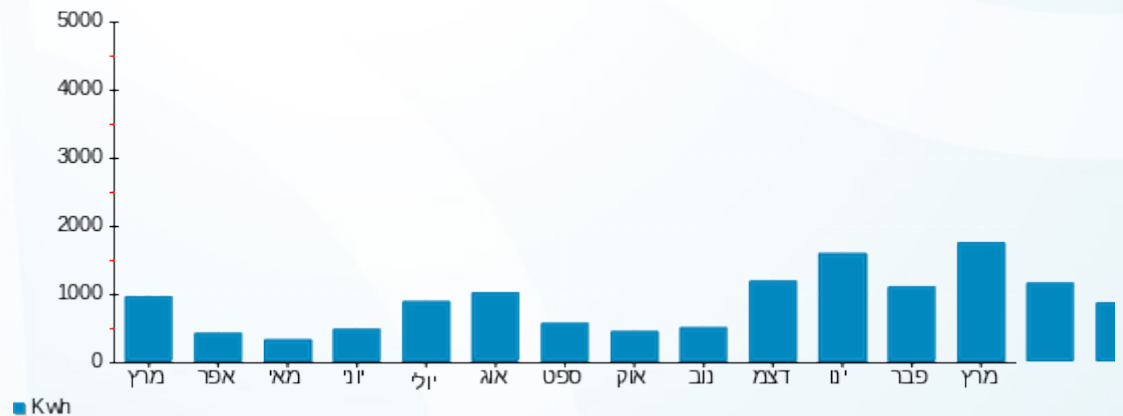

12/04/26 תאריך הפקה:
 31/03/26 תאריך קריאה נוכחית:
 01/03/26 תאריך קריאה קודמת:

שם דייר: בהרל צליל זוהר - 3462K
 שם אתר: קיבוץ להבות חביבה

לקוח/ה נכבד/ה, אנו מתכבדים להגיש את חישוב צריכת החשמל לתקופה 01/03/26 - 31/03/26:

בהרל צליל זוהר - 1 - 3462K - (0x0)81025292

סה"כ לתשלום	מחיר לקוט"ש בא"ג	סה"כ צריכה בקוט"ש	קריאה נוכחית	קריאה קודמת	סוג צריכה	סוג תעריף
			31/03/26	01/03/26		פרטי חשבון עבור תאריכים:
₪ 648.92	54.51	1,190.47	106,552.94	105,362.48		767

סה"כ לדייר:

שיא ביקוש	סה"כ
11.50	1,190.47
	₪ 648.92

₪ 26.25	תשלום קבוע	ת.ד 433
₪ 0.00	תשלום עבור גודל חיבור בKVA (0x0)	
₪ 675.17	סה"כ	
₪ 121.53	מע"מ 18.00%	
₪ 796.70	סה"כ לתשלום	כולל מע"מ

הסטוריית צריכה בקוט"ש





12/04/26

תאריך הפקדה:

שם דייר: בוימל אלון - 3382K

31/03/26

תאריך קריאה נוכחית:

שם אתר: קיבוץ להבות חביבה

01/03/26

תאריך קריאה קודמת:

לקוח/ה נכבד/ה, אנו מתכבדים להגיש את חישוב צריכת החשמל לתקופה 01/03/26 - 31/03/26:

בוימל אלון - 1 - 3382K - (0x0)81026863

סוג תעריף	סוג צריכה	קריאה קודמת	קריאה נוכחית	סה"כ צריכה בקוט"ש	מחיר לקוט"ש בא"ג	סה"כ לתשלום
פרטי חשבון עבור תאריכים:		01/03/26	31/03/26			
767		29,816.28	29,978.20	161.92	54.51	88.26 ₪

סה"כ לדייר:

שיא ביקוש	סה"כ
2.60	161.92
	88.26 ₪

26.25 ₪	תשלום קבוע תשלום עבור גודל חיבור בKVA (0x0) סה"כ מע"מ 18.00%	ת.ד 230
0.00 ₪		
114.51 ₪		
20.61 ₪		
135.13 ₪	סה"כ לתשלום	כולל מע"מ

הסטוריית צריכה בקוט"ש

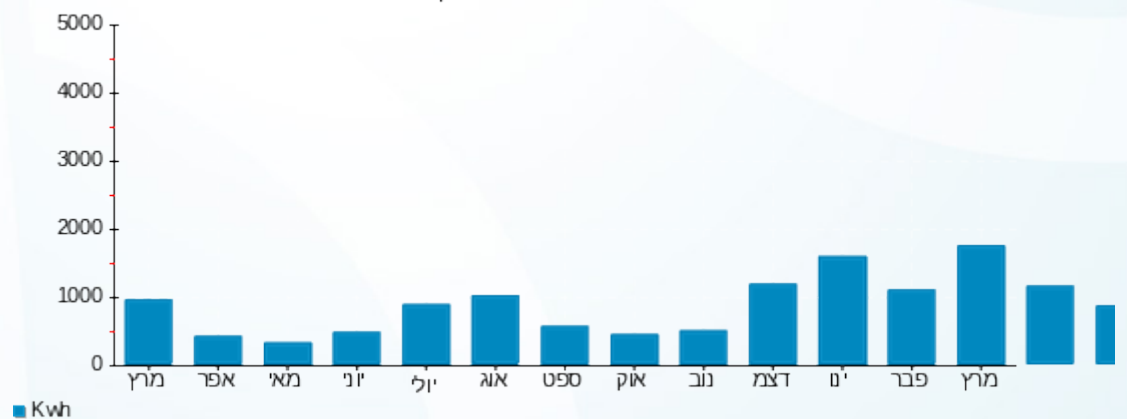



12/04/26

תאריך הפקדה:

שם דייר: בוימל אמיר - 3561B

31/03/26

תאריך קריאה נוכחית:

שם אתר: קיבוץ להבות חביבה

01/03/26

תאריך קריאה קודמת:

לקוח/ה נכבד/ה, אנו מתכבדים להגיש את חישוב צריכת החשמל לתקופה 01/03/26 - 31/03/26:

בוימל אמיר - 1 - 81024578 (0x0) - 3561B

סוג תעריף	סוג צריכה	קריאה קודמת	קריאה נוכחית	סה"כ צריכה בקוט"ש	מחיר לקוט"ש בא"ג	סה"כ לתשלום
פרטי חשבון עבור תאריכים:						
777	פסגה	01/03/26	31/03/26	104.01	42.93	44.65 ₪
778	גבע	6,602.84	6,602.84	0.00	0.00	0.00 ₪
779	שפל	16,437.29	16,898.46	461.17	39.45	181.93 ₪

סה"כ לדייר:

פסגה	גבע	שפל	סה"כ	שיא ביקוש
104.01	0.00	461.17	565.18	6.08
₪ 44.65	₪ 0.00	₪ 181.93	₪ 226.58	

סה"כ צריכה

סה"כ לתשלום

ת.ד. 378	תשלום קבוע	₪ 40.74
	תשלום עבור גודל חיבור בKVA (0x0)	₪ 0.00
	סה"כ	₪ 267.32
	מע"מ 18.00%	₪ 48.12
כולל מע"מ	סה"כ לתשלום	₪ 315.44

התפלגות חיוב בש"ח לפי תעו"ז

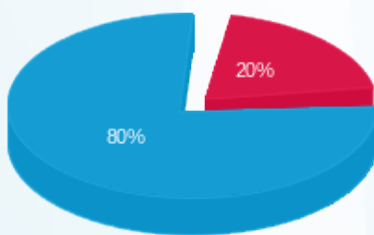

פסגה (₪ 44.65) ■
גבע (₪ 0.00) ■
שפל (₪ 181.93) ■

הסטוריית צריכה בקוט"ש

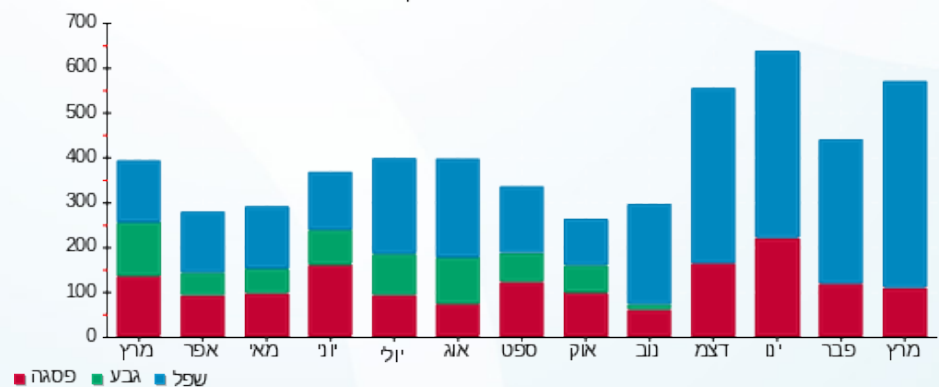

פסגה ■ גבע ■ שפל





12/04/26

תאריך הפקה:

שם דייר: בוימל ארנון - 3422K

31/03/26

תאריך קריאה נוכחית:

שם אתר: קיבוץ להבות חביבה

01/03/26

תאריך קריאה קודמת:

לקוח/ה נכבד/ה, אנו מתכבדים להגיש את חישוב צריכת החשמל לתקופה 01/03/26 - 31/03/26:

בוימל ארנון - 1 - (0x0)81025825 - 3422K

סוג תעריף	סוג צריכה	קריאה קודמת	קריאה נוכחית	סה"כ צריכה בקוט"ש	מחיר לקוט"ש בא"ג	סה"כ לתשלום
פרטי חשבון עבור תאריכים:						
777	פסגה	01/03/26	31/03/26	102.37	42.93	43.95 ₪
778	גבע	10,508.29	10,508.29	0.00	0.00	0.00 ₪
779	שפל	25,655.00	26,029.76	374.77	39.45	147.85 ₪

סה"כ לדייר:

פסגה	גבע	שפל	סה"כ	שיא ביקוש
102.37	0.00	374.77	477.13	6.11
43.95 ₪	0.00 ₪	147.85 ₪	191.79 ₪	

סה"כ צריכה

סה"כ לתשלום

ת.ד 441	תשלום קבוע	40.74 ₪
	תשלום עבור גודל חיבור בKVA (0x0)	0.00 ₪
	סה"כ	232.53 ₪
	מע"מ 18.00%	41.86 ₪
כולל מע"מ	סה"כ לתשלום	274.39 ₪

התפלגות חיוב בש"ח לפי תעו"ז

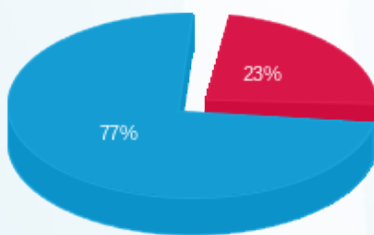

פסגה (43.95 ₪) ■
גבע (0.00 ₪) ■
שפל (147.85 ₪) ■

הסטוריית צריכה בקוט"ש

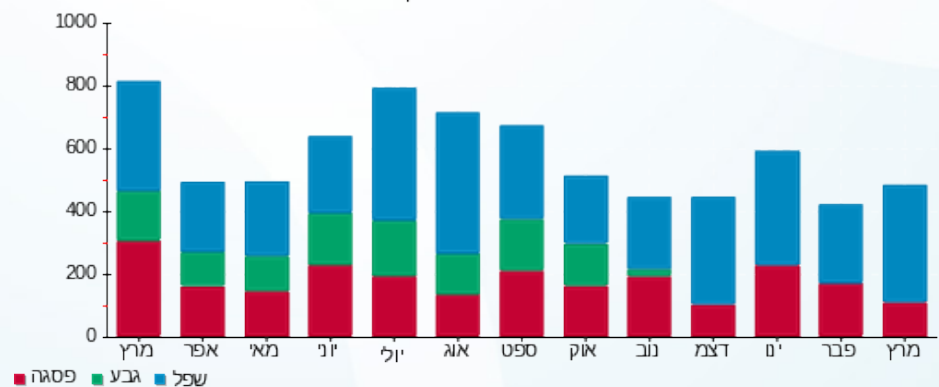



12/04/26

תאריך הפקה:

שם דייר: בוימל רוטי - 3272K

31/03/26

תאריך קריאה נוכחית:

שם אתר: קיבוץ להבות חביבה

01/03/26

תאריך קריאה קודמת:

לקוח/ה נכבד/ה, אנו מתכבדים להגיש את חישוב צריכת החשמל לתקופה 01/03/26 - 31/03/26:

בוימל רוטי - 1 - 81025671 (0x0) - 3272K

סוג תעריף	סוג צריכה	קריאה קודמת	קריאה נוכחית	סה"כ צריכה בקוט"ש	מחיר לקוט"ש בא"ג	סה"כ לתשלום
פרטי חשבון עבור תאריכים:						
777	פסגה	01/03/26	31/03/26	23.87	42.93	10.25 ₪
778	גבע	4,497.63	4,497.63	0.00	0.00	0.00 ₪
779	שפל	12,815.04	13,087.93	272.89	39.45	107.65 ₪

סה"כ לדייר:

פסגה	גבע	שפל	סה"כ	שיא ביקוש
23.87	0.00	272.89	296.76	5.85
10.25 ₪	0.00 ₪	107.65 ₪	117.90 ₪	

סה"כ צריכה

סה"כ לתשלום

ת.ד. 325	תשלום קבוע	40.74 ₪
	תשלום עבור גודל חיבור בKVA (0x0)	0.00 ₪
	סה"כ	158.64 ₪
	מע"מ 18.00%	28.56 ₪
כולל מע"מ	סה"כ לתשלום	187.20 ₪

התפלגות חיוב בש"ח לפי תעו"ז

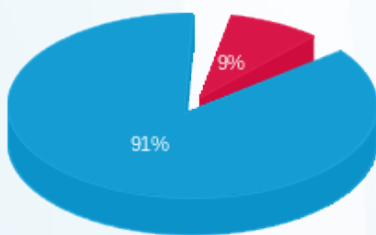

פסגה (10.25 ₪)
גבע (0.00 ₪)
שפל (107.65 ₪)

הסטוריית צריכה בקוט"ש

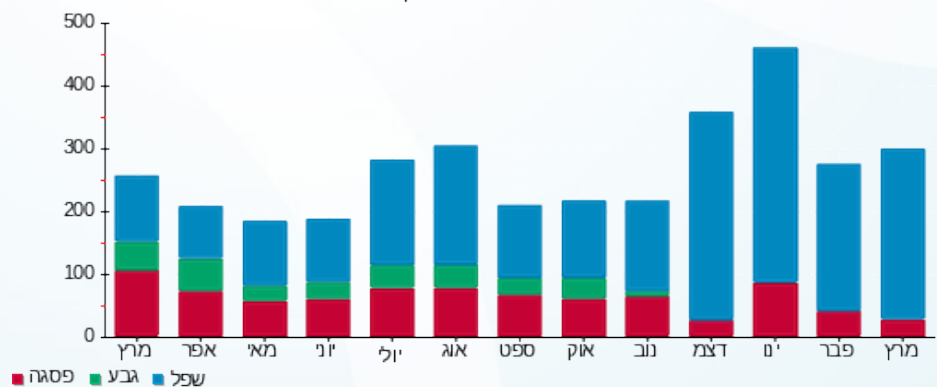

12/04/26 תאריך הפקה:
 31/03/26 תאריך קריאה נוכחית:
 01/03/26 תאריך קריאה קודמת:

שם דייר: ביבר חנה - 3211K
 שם אתר: קיבוץ להבות חביבה

לקוח/ה נכבד/ה, אנו מתכבדים להגיש את חישוב צריכת החשמל לתקופה 01/03/26 - 31/03/26:

ביבר חנה - 1 - 81025717(0x0) - 3211K

סוג תעריף	סוג צריכה	קריאה קודמת	קריאה נוכחית	סה"כ צריכה בקוט"ש	מחיר לקוט"ש בא"ג	סה"כ לתשלום
פרטי חשבון עבור תאריכים:			31/03/26	01/03/26		
757		57,988.19	58,371.50	383.31	54.51	208.94 ₪

סה"כ לדייר:

שיא ביקוש	סה"כ
3.93	383.31
	208.94 ₪

21.18 ₪	תשלום קבוע תשלום עבור גודל חיבור בKVA (0x0) סה"כ מע"מ 18.00%	ת.ד 395
0.00 ₪		
230.12 ₪		
41.42 ₪		
271.55 ₪	סה"כ לתשלום	כולל מע"מ

הסטוריית צריכה בקוט"ש





12/04/26 תאריך הפקה:
 31/03/26 תאריך קריאה נוכחית:
 01/03/26 תאריך קריאה קודמת:

שם דייר: ביכלר אסתר - 3151K
 שם אתר: קיבוץ להבות חביבה

לקוח/ה נכבד/ה, אנו מתכבדים להגיש את חישוב צריכת החשמל לתקופה 01/03/26 - 31/03/26:

ביכלר אסתר - 1 - 81025609(0x0) - 3151K

סוג תעריף	סוג צריכה	קריאה קודמת	קריאה נוכחית	סה"כ צריכה בקוט"ש	מחיר לקוט"ש בא"ג	סה"כ לתשלום
פרטי חשבון עבור תאריכים:		01/03/26	31/03/26			
757		94,634.61	95,799.11	1,164.49	54.51	634.76 ₪

סה"כ לדייר:

שיא ביקוש	סה"כ
8.75	1,164.49
	634.76 ₪

21.18 ₪	תשלום קבוע	ת.ד 324
0.00 ₪	תשלום עבור גודל חיבור בKVA (0x0)	
655.94 ₪	סה"כ	
118.07 ₪	מע"מ 18.00%	
774.01 ₪	סה"כ לתשלום	כולל מע"מ

הסטוריית צריכה בקוט"ש



12/04/26 תאריך הפקה:
 31/03/26 תאריך קריאה נוכחית:
 01/03/26 תאריך קריאה קודמת:

שם דייר: ביכלר יוסי וענבל - 3542B
 שם אתר: קיבוץ להבות חביבה

לקוח/ה נכבד/ה, אנו מתכבדים להגיש את חישוב צריכת החשמל לתקופה 01/03/26 - 31/03/26:

ביכלר יוסי וענבל - 1 - 81025171 (0x0) - 3542B

סוג תעריף	סוג צריכה	קריאה קודמת	קריאה נוכחית	סה"כ צריכה בקוט"ש	מחיר לקוט"ש בא"ג	סה"כ לתשלום
פרטי חשבון עבור תאריכים:		01/03/26	31/03/26			
767		184,909.16	186,432.55	1,523.39	54.51	830.40 ₪

סה"כ לדייר:

שיא ביקוש	סה"כ
9.19	1,523.39
	830.40 ₪

ת.ד	תשלום קבוע	תשלום עבור גודל חיבור ב-KVA (0x0)	סה"כ	מע"מ 18.00%	סה"כ לתשלום
332	26.25 ₪	0.00 ₪	856.65 ₪	154.20 ₪	1,010.85 ₪
					כולל מע"מ

התפלגות חיוב בש"ח לפי תעו"ז

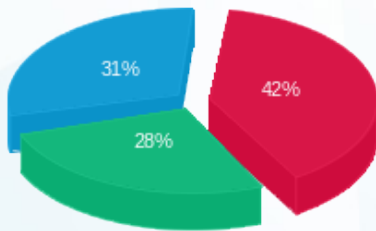

פסגה (₪ 344.77) ■
 גבע (₪ 231.15) ■
 שפל (₪ 254.49) ■

הסטוריית צריכה בקוט"ש

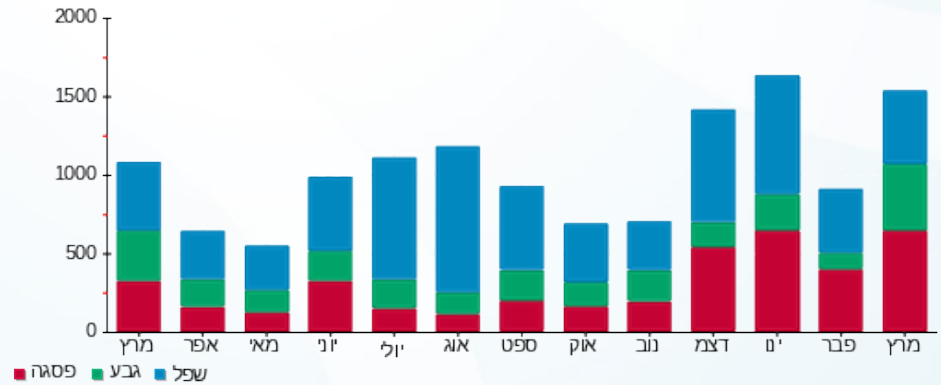



12/04/26 תאריך הפקה:
 31/03/26 תאריך קריאה נוכחית:
 01/03/26 תאריך קריאה קודמת:

שם דייר: בלאונשטיין סוזי ואברהם - 3271K
 שם אתר: קיבוץ להבות חביבה

לקוח/ה נכבד/ה, אנו מתכבדים להגיש את חישוב צריכת החשמל לתקופה 01/03/26 - 31/03/26:

בלאונשטיין סוזי ואברהם - 1 - 81025270(0x0) - 3271K

סוג תעריף	סוג צריכה	קריאה קודמת	קריאה נוכחית	סה"כ צריכה בקוט"ש	מחיר לקוט"ש בא"ג	סה"כ לתשלום
פרטי חשבון עבור תאריכים:		01/03/26	31/03/26			
757		79,219.59	79,597.07	377.48	54.51	205.76 ₪

הנחת ניצול שואה

סוג תעריף	סוג צריכה	קריאה קודמת	קריאה נוכחית	סה"כ צריכה בקוט"ש	מחיר לקוט"ש בא"ג	סה"כ לתשלום
פרטי חשבון עבור תאריכים:		01/03/26	31/03/26			
767				-146.20	54.51	-79.69 ₪

הנחת ניצול שואה

סה"כ לדייר:

סה"כ	שיא ביקוש
377.48	5.04
126.07 ₪	

321 ת.	תשלום קבוע	21.18 ₪
	תשלום עבור גודל חיבור בKVA (0x0)	0.00 ₪
	סה"כ	147.25 ₪
	מע"מ 18.00%	26.50 ₪
כולל מע"מ	סה"כ לתשלום	173.75 ₪

הסטוריית צריכה בקוט"ש

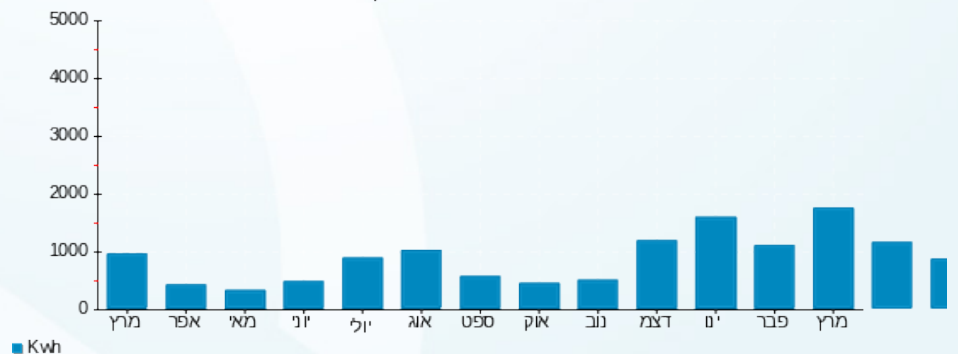



12/04/26

תאריך הפקה:

שם דייר: בליט נורית - 3721B

31/03/26

תאריך קריאה נוכחית:

שם אתר: קיבוץ להבות חביבה

01/03/26

תאריך קריאה קודמת:

לקוח/ה נכבד/ה, אנו מתכבדים להגיש את חישוב צריכת החשמל לתקופה 01/03/26 - 31/03/26:

בליט נורית - 1 - 3721B - (0x0)81025282

סוג תעריף	סוג צריכה	קריאה קודמת	קריאה נוכחית	סה"כ צריכה בקוט"ש	מחיר לקוט"ש בא"ג	סה"כ לתשלום
			31/03/26	01/03/26	פרטי חשבון עבור תאריכים:	
767		92,549.52	93,113.31	563.79	54.51	307.32 ₪

סה"כ לדייר:

שיא ביקוש	סה"כ
5.49	563.79
	307.32 ₪

26.25 ₪	תשלום קבוע תשלום עבור גודל חיבור בKVA (0x0) סה"כ מע"מ 18.00%	ת.ד 259
0.00 ₪		
333.57 ₪		
60.04 ₪		
393.62 ₪	סה"כ לתשלום	כולל מע"מ

הסטוריית צריכה בקוט"ש



12/04/26 תאריך הפקה:
 31/03/26 תאריך קריאה נוכחית:
 01/03/26 תאריך קריאה קודמת:

שם דייר: בן דעת נדב וטלי - 2102B
 שם אתר: קיבוץ להבות חביבה

לקוח/ה נכבד/ה, אנו מתכבדים להגיש את חישוב צריכת החשמל לתקופה 01/03/26 - 31/03/26:

בן דעת נדב וטלי - 1 - (0x0)81024640 - 2102B

סוג תעריף	סוג צריכה	קריאה קודמת	קריאה נוכחית	סה"כ צריכה בקוט"ש	מחיר לקוט"ש בא"ג	סה"כ לתשלום
פרטי חשבון עבור תאריכים:		01/03/26	31/03/26			
767		163,375.94	164,521.82	1,145.88	54.51	624.62 ₪

סה"כ לדייר:

שיא ביקוש	סה"כ
20.30	1,145.88
	624.62 ₪

26.25 ₪	תשלום קבוע תשלום עבור גודל חיבור בKVA (0x0) סה"כ מע"מ 18.00%	ת.ד 329
0.00 ₪		
650.87 ₪		
117.16 ₪		
768.02 ₪	סה"כ לתשלום	כולל מע"מ

הסטוריית צריכה בקוט"ש

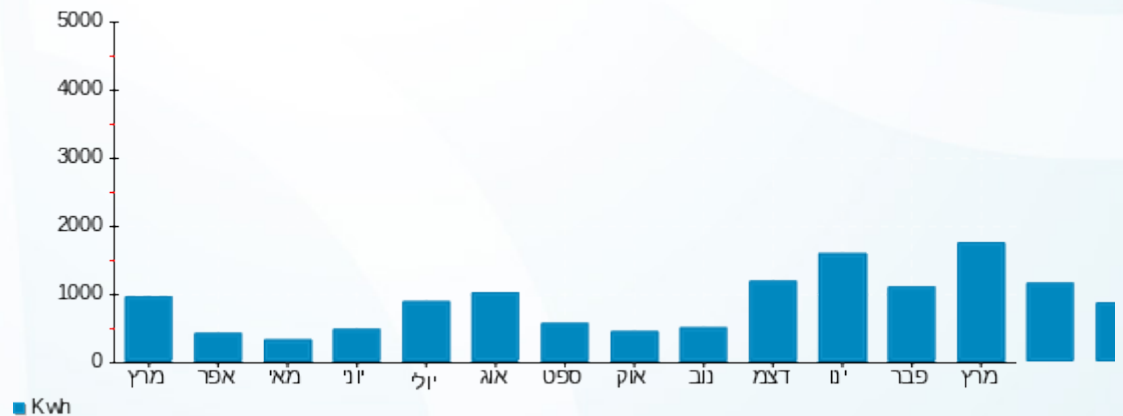

12/04/26 תאריך הפקה:
 31/03/26 תאריך קריאה נוכחית:
 01/03/26 תאריך קריאה קודמת:

שם דייר: בן חור דרור ואורטל - 2171K
 שם אתר: קיבוץ להבות חביבה

לקוח/ה נכבד/ה, אנו מתכבדים להגיש את חישוב צריכת החשמל לתקופה 01/03/26 - 31/03/26:

בן חור דרור ואורטל - 1 - 81025290 (0x0) - 2171K

סוג תעריף	סוג צריכה	קריאה קודמת	קריאה נוכחית	סה"כ צריכה בקוט"ש	מחיר לקוט"ש בא"ג	סה"כ לתשלום
פרטי חשבון עבור תאריכים:		01/03/26	31/03/26			
767		112,510.64	113,199.48	688.84	54.51	375.49 ₪

סה"כ לדייר:

סה"כ	שיא ביקוש
688.84	6.30
375.49 ₪	

26.25 ₪	תשלום קבוע תשלום עבור גודל חיבור בKVA (0x0) סה"כ מע"מ 18.00%	
0.00 ₪		
401.74 ₪		
72.31 ₪		
474.05 ₪	סה"כ לתשלום	כולל מע"מ

התפלגות חיוב בש"ח לפי תעו"ז

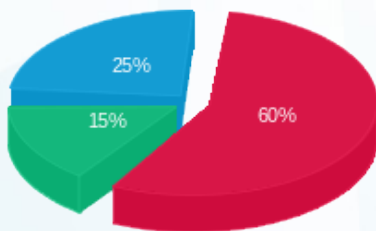

פסגה (225.01 ₪)
 גבע (56.85 ₪)
 שפל (93.63 ₪)

הסטוריית צריכה בקוט"ש

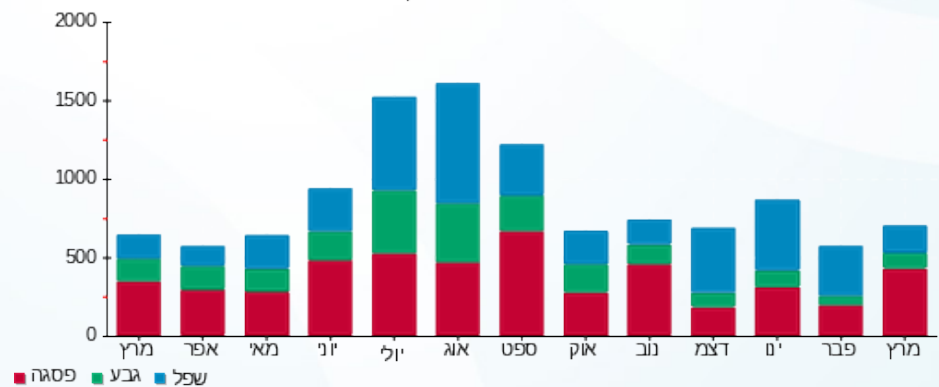

12/04/26 תאריך הפקדה:
 31/03/26 תאריך קריאה נוכחית:
 01/03/26 תאריך קריאה קודמת:

שם דייר: בן עזרא יונתן (לוי יעקב) - 3291K
 שם אתר: קיבוץ להבות חביבה

לקוח/ה נכבד/ה, אנו מתכבדים להגיש את חישוב צריכת החשמל לתקופה 01/03/26 - 31/03/26:

בן עזרא יונתן (לוי יעקב) - 1 - 81026161 (0x0) - 3291K

סוג תעריף	סוג צריכה	קריאה קודמת	קריאה נוכחית	סה"כ צריכה בקוט"ש	מחיר לקוט"ש בא"ג	סה"כ לתשלום
פרטי חשבון עבור תאריכים:		01/03/26	31/03/26			
767		83,098.40	83,821.56	723.16	54.51	394.20 ₪

סה"כ לדייר:

שיא ביקוש	סה"כ
7.09	723.16
	394.20 ₪

26.25 ₪	תשלום קבוע	ת.ד 328
0.00 ₪	תשלום עבור גודל חיבור ב-KVA (0x0)	
420.45 ₪	סה"כ	
75.68 ₪	מע"מ 18.00%	
496.13 ₪	סה"כ לתשלום	כולל מע"מ

הסטוריית צריכה בקוט"ש

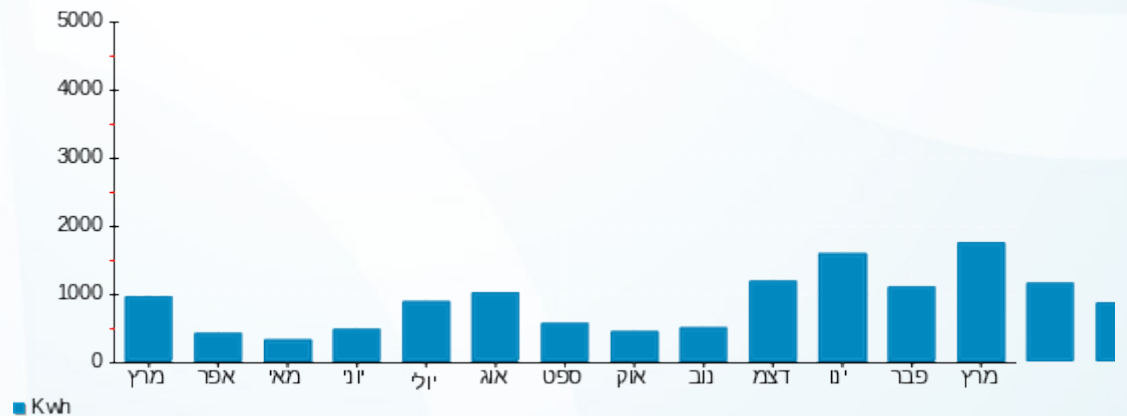

12/04/26 תאריך הפקה:
 31/03/26 תאריך קריאה נוכחית:
 01/03/26 תאריך קריאה קודמת:

שם דייר: בני סרוסי - 2642B
 שם אתר: קיבוץ להבות חביבה

לקוח/ה נכבד/ה, אנו מתכבדים להגיש את חישוב צריכת החשמל לתקופה 01/03/26 - 31/03/26:

בני סרוסי - 1 - 81024535 (0x0) - 2642B

סוג תעריף	סוג צריכה	קריאה קודמת	קריאה נוכחית	סה"כ צריכה בקוט"ש	מחיר לקוט"ש בא"ג	סה"כ לתשלום
פרטי חשבון עבור תאריכים:		01/03/26	31/03/26			
767		177,266.64	178,654.67	1,388.04	54.51	756.62 ₪

סה"כ לדייר:

סה"כ	שיא ביקוש
1,388.04	10.95
756.62 ₪	

ת.ד. 24	תשלום קבוע	תשלום עבור גודל חיבור ב-KVA (0x0)	סה"כ	מע"מ 18.00%	סה"כ לתשלום	כולל מע"מ
	26.25 ₪	0.00 ₪	782.87 ₪	140.92 ₪	923.78 ₪	

התפלגות חיוב בש"ח לפי תעו"ז

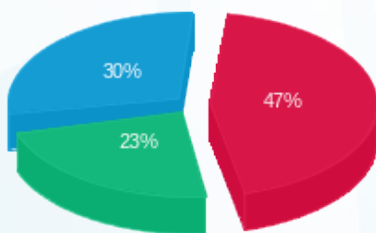

פסגה (₪ 355.92)
 גבע (₪ 176.83)
 שפל (₪ 223.86)

הסטוריית צריכה בקוט"ש

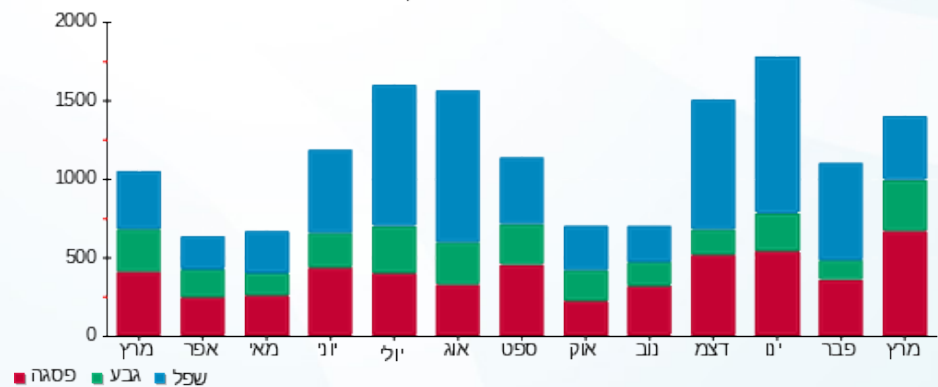



12/04/26

תאריך הפקדה:

שם דייר: בניהו אורי - 3652B

31/03/26

תאריך קריאה נוכחית:

שם אתר: קיבוץ להבות חביבה

01/03/26

תאריך קריאה קודמת:

לקוח/ה נכבד/ה, אנו מתכבדים להגיש את חישוב צריכת החשמל לתקופה 01/03/26 - 31/03/26:

בניהו אורי - 1 - 3652B - (0x0)81026077

סוג תעריף	סוג צריכה	קריאה קודמת	קריאה נוכחית	סה"כ צריכה בקוט"ש	מחיר לקוט"ש בא"ג	סה"כ לתשלום
			31/03/26	01/03/26	פרטי חשבון עבור תאריכים:	
757		88,545.12	89,530.39	985.27	54.51	537.07 ₪

סה"כ לדייר:

שיא ביקוש	סה"כ
9.78	985.27
	537.07 ₪

21.18 ₪	תשלום קבוע תשלום עבור גודל חיבור בKVA (0x0) סה"כ מע"מ 18.00%	ת.ד 57
0.00 ₪		
558.25 ₪		
100.49 ₪		
658.74 ₪	סה"כ לתשלום	כולל מע"מ

הסטוריית צריכה בקוט"ש



12/04/26 תאריך הפקה:
 31/03/26 תאריך קריאה נוכחית:
 01/03/26 תאריך קריאה קודמת:

שם דייר: בניהו פנינה ואבי - 5041K
 שם אתר: קיבוץ להבות חביבה

לקוח/ה נכבד/ה, אנו מתכבדים להגיש את חישוב צריכת החשמל לתקופה 01/03/26 - 31/03/26:

בניהו פנינה ואבי - 1 - 81026094(0x0)

סוג תעריף	סוג צריכה	קריאה קודמת	קריאה נוכחית	סה"כ צריכה בקוט"ש	מחיר לקוט"ש בא"ג	סה"כ לתשלום
פרטי חשבון עבור תאריכים:		01/03/26	31/03/26			
767		199,644.56	201,262.33	1,617.77	54.51	881.85 ₪

סה"כ לדייר:

סה"כ	שיא ביקוש
1,617.77	8.57
881.85 ₪	

ת.ד 410	תשלום קבוע	24.43 ₪
	תשלום עבור גודל חיבור בKVA (0x0)	0.00 ₪
	סה"כ	906.28 ₪
	מע"מ 18.00%	163.13 ₪
כולל מע"מ	סה"כ לתשלום	1,069.41 ₪

התפלגות חיוב בש"ח לפי תעו"ז

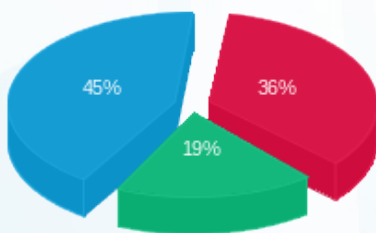

פסגה (₪ 320.29)
 גבע (₪ 169.05)
 שפל (₪ 392.51)

הסטוריית צריכה בקוט"ש

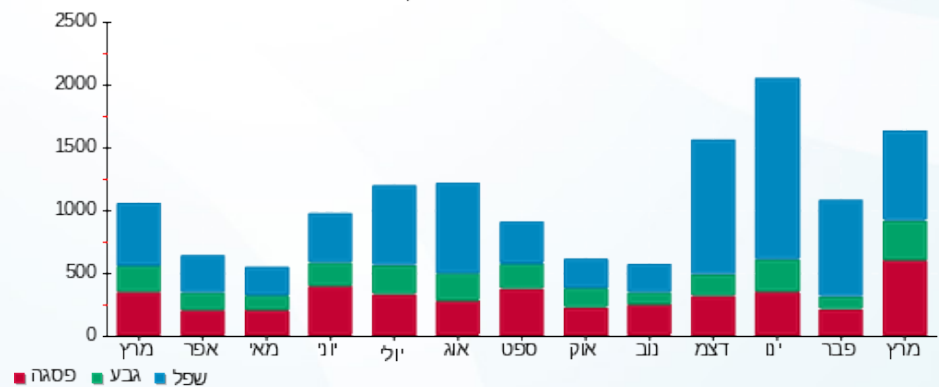

12/04/26 תאריך הפקה:
 31/03/26 תאריך קריאה נוכחית:
 01/03/26 תאריך קריאה קודמת:

שם דייר: בניהו תמר - 7092A
 שם אתר: קיבוץ להבות חביבה

לקוח/ה נכבד/ה, אנו מתכבדים להגיש את חישוב צריכת החשמל לתקופה 01/03/26 - 31/03/26:

בניהו תמר - 1 - 81025695 (0x0) - 7092A

סוג תעריף	סוג צריכה	קריאה קודמת	קריאה נוכחית	סה"כ צריכה בקוט"ש	מחיר לקוט"ש בא"ג	סה"כ לתשלום
פרטי חשבון עבור תאריכים:		01/03/26	31/03/26			
767		70,766.37	72,304.33	1,537.96	54.51	838.34 ₪

סה"כ לדייר:

שיא ביקוש	סה"כ
19.10	1,537.96
	838.34 ₪

תשלום קבוע	תשלום עבור גודל חיבור בKVA (0x0)	סה"כ	מע"מ 18.00%	סה"כ לתשלום	כולל מע"מ
26.25 ₪	0.00 ₪	864.59 ₪	155.63 ₪	1,020.22 ₪	

התפלגות חיוב בש"ח לפי תעו"ז

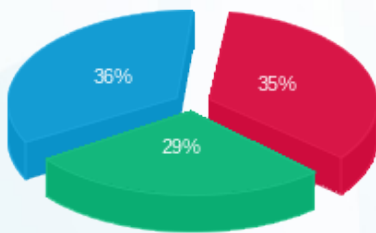

פסגה (296.54 ₪) - 36%
 גבע (242.66 ₪) - 29%
 שפל (299.14 ₪) - 35%

הסטוריית צריכה בקוט"ש

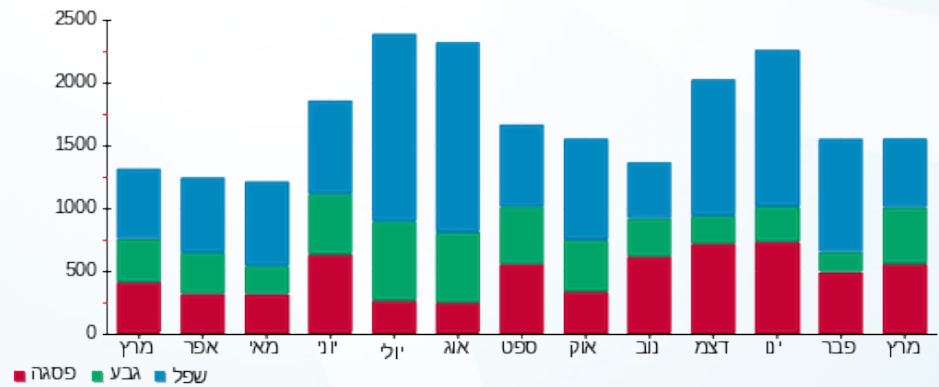

12/04/26 תאריך הפקדה:
 31/03/26 תאריך קריאה נוכחית:
 01/03/26 תאריך קריאה קודמת:

שם דייר: בר נצר יניב ואירית - 2042B
 שם אתר: קיבוץ להבות חביבה

לקוח/ה נכבד/ה, אנו מתכבדים להגיש את חישוב צריכת החשמל לתקופה 01/03/26 - 31/03/26:

בר נצר יניב ואירית - 1 - 81025697 (0x0) - 2042B

סה"כ לתשלום	מחיר לקוט"ש בא"ג	סה"כ צריכה בקוט"ש	קריאה נוכחית	קריאה קודמת	סוג צריכה	סוג תעריף
			31/03/26	01/03/26	פרטי חשבון עבור תאריכים:	
284.10 ₪	54.51	521.18	139,578.67	139,057.49		767

סה"כ לדייר:

שיא ביקוש	סה"כ
5.89	521.18
	284.10 ₪

26.25 ₪	תשלום קבוע תשלום עבור גודל חיבור בKVA (0x0) סה"כ מע"מ 18.00%	ת.ד 431
0.00 ₪		
310.35 ₪		
55.86 ₪		
366.21 ₪	סה"כ לתשלום	כולל מע"מ

הסטוריית צריכה בקוט"ש



12/04/26 תאריך הפקדה:
 31/03/26 תאריך קריאה נוכחית:
 01/03/26 תאריך קריאה קודמת:

שם דייר: בראואר איתי ואסנת - 3711B
 שם אתר: קיבוץ להבות חביבה

לקוח/ה נכבד/ה, אנו מתכבדים להגיש את חישוב צריכת החשמל לתקופה 01/03/26 - 31/03/26:

בראואר איתי ואסנת - 1 - (0x0)81026029 - 3711B

סוג תעריף	סוג צריכה	קריאה קודמת	קריאה נוכחית	סה"כ צריכה בקוט"ש	מחיר לקוט"ש בא"ג	סה"כ לתשלום
פרטי חשבון עבור תאריכים:		01/03/26	31/03/26			
767		70,955.83	71,210.15	254.32	54.51	138.63 ₪

סה"כ לדייר:

שיא ביקוש	סה"כ
6.75	254.32
	138.63 ₪

26.25 ₪	תשלום קבוע תשלום עבור גודל חיבור בKVA (0x0) סה"כ מע"מ 18.00%	ת.ד 354
0.00 ₪		
164.88 ₪		
29.68 ₪		
194.56 ₪	סה"כ לתשלום	כולל מע"מ

הסטוריית צריכה בקוט"ש



12/04/26 תאריך הפקה:
 31/03/26 תאריך קריאה נוכחית:
 01/03/26 תאריך קריאה קודמת:

שם דייר: בראואר חנן ומרים - 3252K
 שם אתר: קיבוץ להבות חביבה

לקוח/ה נכבד/ה, אנו מתכבדים להגיש את חישוב צריכת החשמל לתקופה 01/03/26 - 31/03/26:

בראואר חנן ומרים - 1 - 3252K - (0x0)81026442

סוג תעריף	סוג צריכה	קריאה קודמת	קריאה נוכחית	סה"כ צריכה בקוט"ש	מחיר לקוט"ש בא"ג	סה"כ לתשלום
פרטי חשבון עבור תאריכים:		01/03/26	31/03/26			
757		122,352.33	123,611.33	1,259.01	54.51	686.28 ₪

סה"כ לדייר:

שיא ביקוש	סה"כ
9.71	1,259.01
	686.28 ₪

21.18 ₪	תשלום קבוע תשלום עבור גודל חיבור בKVA (0x0) סה"כ מע"מ 18.00%	ת.ד 354
0.00 ₪		
707.46 ₪		
127.34 ₪		
834.81 ₪	סה"כ לתשלום	כולל מע"מ

הסטוריית צריכה בקוט"ש



12/04/26 תאריך הפקה:
 31/03/26 תאריך קריאה נוכחית:
 01/03/26 תאריך קריאה קודמת:

שם דייר: ברון עינת ועידן - 2771A
 שם אתר: קיבוץ להבות חביבה

לקוח/ה נכבד/ה, אנו מתכבדים להגיש את חישוב צריכת החשמל לתקופה 01/03/26 - 31/03/26:

ברון עינת ועידן - 1 - 2771A - (0x0)81026059

סה"כ לתשלום	מחיר לקוט"ש בא"ג	סה"כ צריכה בקוט"ש	קריאה נוכחית	קריאה קודמת	סוג צריכה	סוג תעריף
			31/03/26	01/03/26	פרטי חשבון עבור תאריכים:	
₪ 434.00	54.51	796.18	115,973.08	115,176.89		767

סה"כ לדייר:

שיא ביקוש	סה"כ
9.87	796.18
	₪ 434.00

₪ 26.25	תשלום קבוע תשלום עבור גודל חיבור בKVA (0x0) סה"כ מע"מ 18.00%	ת.ד 403
₪ 0.00		
₪ 460.25		
₪ 82.85		
₪ 543.10	סה"כ לתשלום	כולל מע"מ

הסטוריית צריכה בקוט"ש



12/04/26 תאריך הפקה:
 31/03/26 תאריך קריאה נוכחית:
 01/03/26 תאריך קריאה קודמת:

שם דייר: בריל אלון ודבי - 3412K
 שם אתר: קיבוץ להבות חביבה

לקוח/ה נכבד/ה, אנו מתכבדים להגיש את חישוב צריכת החשמל לתקופה 01/03/26 - 31/03/26:

בריל אלון ודבי - 1 - 3412K - (0x0)81025397

סוג תעריף	סוג צריכה	קריאה קודמת	קריאה נוכחית	סה"כ צריכה בקוט"ש	מחיר לקוט"ש בא"ג	סה"כ לתשלום
			31/03/26	01/03/26	פרטי חשבון עבור תאריכים:	
767		142,884.92	144,117.37	1,232.45	54.51	671.81 ₪

סה"כ לדייר:

שיא ביקוש	סה"כ
15.76	1,232.45
	671.81 ₪

26.25 ₪	תשלום קבוע תשלום עבור גודל חיבור בKVA (0x0) סה"כ מע"מ 18.00%	ת.ד 231
0.00 ₪		
698.06 ₪		
125.65 ₪		
823.71 ₪	סה"כ לתשלום	כולל מע"מ

הסטוריית צריכה בקוט"ש





12/04/26

תאריך הפקה:

שם דייר: ברקן לילך - 3621B

31/03/26

תאריך קריאה נוכחית:

שם אתר: קיבוץ להבות חביבה

01/03/26

תאריך קריאה קודמת:

לקוח/ה נכבד/ה, אנו מתכבדים להגיש את חישוב צריכת החשמל לתקופה 01/03/26 - 31/03/26:

ברקן לילך - 1 - 81026018 (0x0) - 3621B

סה"כ לתשלום	מחיר לקוט"ש בא"ג	סה"כ צריכה בקוט"ש	קריאה נוכחית	קריאה קודמת	סוג צריכה	סוג תעריף
			31/03/26	01/03/26		פרטי חשבון עבור תאריכים:
25.23 ₪	42.93	58.78	21,641.15	21,582.37	פסגה	777
0.00 ₪	0.00	0.00	15,078.50	15,078.50	גבע	778
170.00 ₪	39.45	430.93	48,564.68	48,133.75	שפל	779

סה"כ לדייר:

שיא ביקוש	סה"כ	שפל	גבע	פסגה
6.76	489.70	430.93	0.00	58.78
	195.23 ₪	170.00 ₪	0.00 ₪	25.23 ₪

סה"כ צריכה

סה"כ לתשלום

40.74 ₪	תשלום קבוע תשלום עבור גודל חיבור בKVA (0x0) סה"כ מע"מ 18.00%	ת.ד. 338
0.00 ₪		
235.97 ₪		
42.48 ₪		
278.45 ₪	סה"כ לתשלום	כולל מע"מ

הסטוריית צריכה בקוט"ש

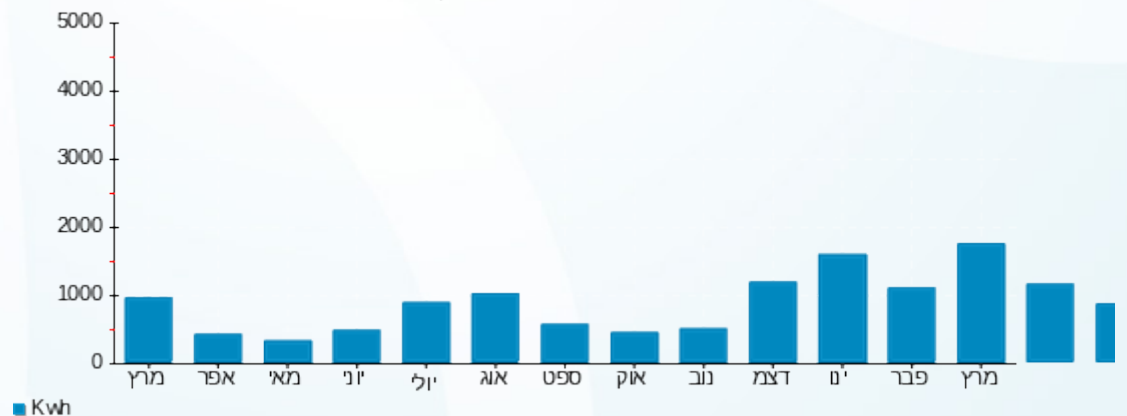

12/04/26 תאריך הפקדה:
 31/03/26 תאריך קריאה נוכחית:
 01/03/26 תאריך קריאה קודמת:

שם דייר: ברקן ניר וברנדה - k3171
 שם אתר: קיבוץ להבות חביבה

לקוח/ה נכבד/ה, אנו מתכבדים להגיש את חישוב צריכת החשמל לתקופה 01/03/26 - 31/03/26:

ברקן ניר וברנדה - 1 - 81026151 (0x0) - k3171

סוג תעריף	סוג צריכה	קריאה קודמת	קריאה נוכחית	סה"כ צריכה בקוט"ש	מחיר לקוט"ש בא"ג	סה"כ לתשלום
פרטי חשבון עבור תאריכים:		01/03/26	31/03/26			
757		59,148.38	59,182.58	34.19	54.51	18.64 ₪

סה"כ לדייר:

שיא ביקוש	סה"כ
	34.19
	18.64 ₪

ת.ד 445	תשלום קבוע	21.18 ₪
	תשלום עבור גודל חיבור בKVA (0x0)	0.00 ₪
	סה"כ	39.82 ₪
	מע"מ 18.00%	7.17 ₪
כולל מע"מ	סה"כ לתשלום	46.99 ₪

הסטוריית צריכה בקוט"ש





12/04/26 תאריך הפקדה:
 31/03/26 תאריך קריאה נוכחית:
 01/03/26 תאריך קריאה קודמת:

שם דייר: ברקן צביקה - 3121K
 שם אתר: קיבוץ להבות חביבה

לקוח/ה נכבד/ה, אנו מתכבדים להגיש את חישוב צריכת החשמל לתקופה 01/03/26 - 31/03/26:

ברקן צביקה - 1 - (0x0)81025328 - 3121K

סה"כ לתשלום	מחיר לקוט"ש בא"ג	סה"כ צריכה בקוט"ש	קריאה נוכחית	קריאה קודמת	סוג צריכה	סוג תעריף
			31/03/26	01/03/26	פרטי חשבון עבור תאריכים:	
₪ 415.88	54.51	762.94	35,318.32	34,555.38		757

סה"כ לדייר:

שיא ביקוש	סה"כ
6.36	762.94
	₪ 415.88

₪ 21.18	תשלום קבוע תשלום עבור גודל חיבור בKVA (0x0) סה"כ מע"מ 18.00%	ת.ד 377
₪ 0.00		
₪ 437.06		
₪ 78.67		
₪ 515.73	סה"כ לתשלום	כולל מע"מ

הסטוריית צריכה בקוט"ש





12/04/26

תאריך הפקה:

שם דייר: גבעוני עידו - 3672B

31/03/26

תאריך קריאה נוכחית:

שם אתר: קיבוץ להבות חביבה

01/03/26

תאריך קריאה קודמת:

לקוח/ה נכבד/ה, אנו מתכבדים להגיש את חישוב צריכת החשמל לתקופה 01/03/26 - 31/03/26:

גבעוני עידו - 1 - 81024675(0x0) - 3672B

סוג תעריף	סוג צריכה	קריאה קודמת	קריאה נוכחית	סה"כ צריכה בקוט"ש	מחיר לקוט"ש בא"ג	סה"כ לתשלום
פרטי חשבון עבור תאריכים:		01/03/26	31/03/26			
767		111,515.05	112,396.06	881.02	54.51	480.24 ₪

סה"כ לדייר:

שיא ביקוש	סה"כ
10.10	881.02
	480.24 ₪

26.25 ₪	תשלום קבוע	ת.ד 42
0.00 ₪	תשלום עבור גודל חיבור בKVA (0x0)	
506.49 ₪	סה"כ	
91.17 ₪	מע"מ 18.00%	
597.66 ₪	סה"כ לתשלום	כולל מע"מ

הסטוריית צריכה בקוט"ש





12/04/26 תאריך הפקה:
 31/03/26 תאריך קריאה נוכחית:
 01/03/26 תאריך קריאה קודמת:

שם דייר: גבעוני עמית וענת - 3221K
 שם אתר: קיבוץ להבות חביבה

לקוח/ה נכבד/ה, אנו מתכבדים להגיש את חישוב צריכת החשמל לתקופה 01/03/26 - 31/03/26:

גבעוני עמית וענת - 1 - 3221K - (0x0)81025633

סה"כ לתשלום	מחיר לקוט"ש בא"ג	סה"כ צריכה בקוט"ש	קריאה נוכחית	קריאה קודמת	סוג צריכה	סוג תעריף
			31/03/26	01/03/26		פרטי חשבון עבור תאריכים:
14.45 ₪	54.51	26.51	98,805.41	98,778.90		757

סה"כ לדייר:

שיא ביקוש	סה"כ
2.10	26.51
	14.45 ₪

21.18 ₪	תשלום קבוע	ת.ד 322
0.00 ₪	תשלום עבור גודל חיבור בKVA (0x0)	
35.63 ₪	סה"כ	
6.41 ₪	מע"מ 18.00%	
42.04 ₪	סה"כ לתשלום	כולל מע"מ

הסטוריית צריכה בקוט"ש





12/04/26 תאריך הפקה:
 31/03/26 תאריך קריאה נוכחית:
 01/03/26 תאריך קריאה קודמת:

שם דייר: גבעוני תמר ושמואל - 3152K
 שם אתר: קיבוץ להבות חביבה

לקוח/ה נכבד/ה, אנו מתכבדים להגיש את חישוב צריכת החשמל לתקופה 01/03/26 - 31/03/26:

גבעוני תמר ושמואל - 1 - 3152K - (0x0)81026382

סוג תעריף	סוג צריכה	קריאה קודמת	קריאה נוכחית	סה"כ צריכה בקוט"ש	מחיר לקוט"ש בא"ג	סה"כ לתשלום
			31/03/26	01/03/26	פרטי חשבון עבור תאריכים:	
757		76,269.60	77,011.53	741.93	54.51	404.43 ₪

סה"כ לדייר:

שיא ביקוש	סה"כ
5.93	741.93
	404.43 ₪

21.18 ₪	תשלום קבוע תשלום עבור גודל חיבור בKVA (0x0) סה"כ מע"מ 18.00%	440 ת.ד
0.00 ₪		
425.61 ₪		
76.61 ₪		
502.22 ₪	סה"כ לתשלום	כולל מע"מ

הסטוריית צריכה בקוט"ש



12/04/26 תאריך הפקדה:
 31/03/26 תאריך קריאה נוכחית:
 01/03/26 תאריך קריאה קודמת:

שם דייר: גדז' ירדנה ואילן - 3101K
 שם אתר: קיבוץ להבות חביבה

לקוח/ה נכבד/ה, אנו מתכבדים להגיש את חישוב צריכת החשמל לתקופה 01/03/26 - 31/03/26:

גדז' ירדנה ואילן - 1 - (0x0)81026090 - 3101K

סה"כ לתשלום	מחיר לקוט"ש בא"ג	סה"כ צריכה בקוט"ש	קריאה נוכחית	קריאה קודמת	סוג צריכה	סוג תעריף
			31/03/26	01/03/26		פרטי חשבון עבור תאריכים:
₪ 357.79	54.51	656.37	112,363.43	111,707.06		767

סה"כ לדייר:

שיא ביקוש	סה"כ
6.93	656.37
	₪ 357.79

₪ 26.25	תשלום קבוע תשלום עבור גודל חיבור בKVA (0x0) סה"כ מע"מ 18.00%	ת.ד 274
₪ 0.00		
₪ 384.04		
₪ 69.13		
₪ 453.16	סה"כ לתשלום	כולל מע"מ

הסטוריית צריכה בקוט"ש



12/04/26 תאריך הפקה:
 31/03/26 תאריך קריאה נוכחית:
 01/03/26 תאריך קריאה קודמת:

שם דייר: גולדפרב רון וקרן - 2131B
 שם אתר: קיבוץ להבות חביבה

לקוח/ה נכבד/ה, אנו מתכבדים להגיש את חישוב צריכת החשמל לתקופה 01/03/26 - 31/03/26:

גולדפרב רון וקרן - 1 - 81025243(0x0) - 2131B

סוג תעריף	סוג צריכה	קריאה קודמת	קריאה נוכחית	סה"כ צריכה בקוט"ש	מחיר לקוט"ש בא"ג	סה"כ לתשלום
פרטי חשבון עבור תאריכים:		01/03/26	31/03/26			
767		198,545.19	200,222.59	1,677.40	54.51	914.35 ₪

סה"כ לדייר:

שיא ביקוש	סה"כ
12.72	1,677.40
	914.35 ₪

26.25 ₪	תשלום קבוע תשלום עבור גודל חיבור בKVA (0x0) סה"כ מע"מ 18.00%	ת.ד 356
0.00 ₪		
940.60 ₪		
169.31 ₪		
1,109.91 ₪	סה"כ לתשלום	כולל מע"מ

הסטוריית צריכה בקוט"ש



12/04/26 תאריך הפקדה:
 31/03/26 תאריך קריאה נוכחית:
 01/03/26 תאריך קריאה קודמת:

שם דייר: גונן אסף והילה - 3472K
 שם אתר: קיבוץ להבות חביבה

לקוח/ה נכבד/ה, אנו מתכבדים להגיש את חישוב צריכת החשמל לתקופה 01/03/26 - 31/03/26:

גונן אסף והילה - 1 - 3472K - (0x0)81025391

סוג תעריף	סוג צריכה	קריאה קודמת	קריאה נוכחית	סה"כ צריכה בקוט"ש	מחיר לקוט"ש בא"ג	סה"כ לתשלום
פרטי חשבון עבור תאריכים:		01/03/26	31/03/26			
767		145,213.46	146,353.52	1,140.05	54.51	621.44 ₪

סה"כ לדייר:

שיא ביקוש	סה"כ
7.73	1,140.05
	621.44 ₪

26.25 ₪	תשלום קבוע תשלום עבור גודל חיבור בKVA (0x0) סה"כ מע"מ 18.00%	ת.ד 244
0.00 ₪		
647.69 ₪		
116.58 ₪		
764.28 ₪	סה"כ לתשלום	כולל מע"מ

הסטוריית צריכה בקוט"ש





12/04/26 תאריך הפקה:
 31/03/26 תאריך קריאה נוכחית:
 01/03/26 תאריך קריאה קודמת:

שם דייר: גורבטוב אלכס וגנה - 3592B
 שם אתר: קיבוץ להבות חביבה

לקוח/ה נכבד/ה, אנו מתכבדים להגיש את חישוב צריכת החשמל לתקופה 01/03/26 - 31/03/26:

גורבטוב אלכס וגנה - 1 - 81026098 (0x0) - 3592B

סוג תעריף	סוג צריכה	קריאה קודמת	קריאה נוכחית	סה"כ צריכה בקוט"ש	מחיר לקוט"ש בא"ג	סה"כ לתשלום
			31/03/26	01/03/26	פרטי חשבון עבור תאריכים:	
767		63,754.76	64,102.59	347.84	54.51	189.61 ₪

סה"כ לדייר:

שיא ביקוש	סה"כ
6.12	347.84
	189.61 ₪

26.25 ₪	תשלום קבוע תשלום עבור גודל חיבור בKVA (0x0) סה"כ מע"מ 18.00%	ת.ד 363
0.00 ₪		
215.86 ₪		
38.85 ₪		
254.71 ₪	סה"כ לתשלום	כולל מע"מ

הסטוריית צריכה בקוט"ש





12/04/26 תאריך הפקה:
 31/03/26 תאריך קריאה נוכחית:
 01/03/26 תאריך קריאה קודמת:

שם דייר: גל אוהד - 3712B
 שם אתר: קיבוץ להבות חביבה

לקוח/ה נכבד/ה, אנו מתכבדים להגיש את חישוב צריכת החשמל לתקופה 01/03/26 - 31/03/26:

גל אוהד - 1 - 81025656 (0x0) - 3712B

סה"כ לתשלום	מחיר לקוט"ש בא"ג	סה"כ צריכה בקוט"ש	קריאה נוכחית	קריאה קודמת	סוג צריכה	סוג תעריף
			31/03/26	01/03/26	פרטי חשבון עבור תאריכים:	
₪ 403.34	54.51	739.93	97,199.05	96,459.11		767

סה"כ לדייר:

שיא ביקוש	סה"כ
7.26	739.93
	₪ 403.34

₪ 26.25	תשלום קבוע תשלום עבור גודל חיבור בKVA (0x0) סה"כ מע"מ 18.00%	ת.ד 450
₪ 0.00		
₪ 429.59		
₪ 77.33		
₪ 506.91	סה"כ לתשלום	כולל מע"מ

הסטוריית צריכה בקוט"ש

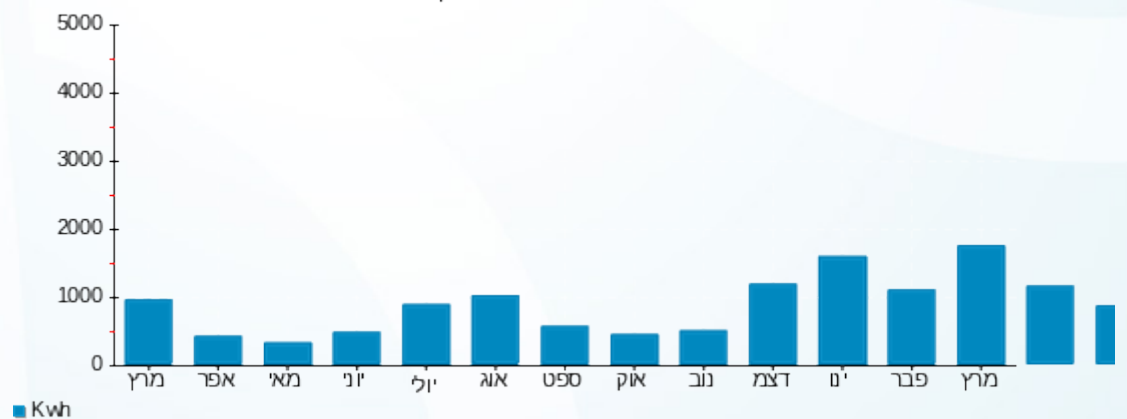

12/04/26 תאריך הפקדה:
 31/03/26 תאריך קריאה נוכחית:
 01/03/26 תאריך קריאה קודמת:

שם דייר: גל יונה ומיכה - 3162K
 שם אתר: קיבוץ להבות חביבה

לקוח/ה נכבד/ה, אנו מתכבדים להגיש את חישוב צריכת החשמל לתקופה 01/03/26 - 31/03/26:

גל יונה ומיכה - 1 - 81025949(0x0) - 3162K

סוג תעריף	סוג צריכה	קריאה קודמת	קריאה נוכחית	סה"כ צריכה בקוט"ש	מחיר לקוט"ש בא"ג	סה"כ לתשלום
פרטי חשבון עבור תאריכים:		01/03/26	31/03/26			
757		101,928.27	102,624.49	696.21	54.51	379.51 ₪

סה"כ לדייר:

שיא ביקוש	סה"כ
5.12	696.21
	379.51 ₪

21.18 ₪	תשלום קבוע תשלום עבור גודל חיבור בKVA (0x0) סה"כ מע"מ 18.00%	ת.ד 422
0.00 ₪		
400.69 ₪		
72.12 ₪		
472.81 ₪	סה"כ לתשלום	כולל מע"מ

הסטוריית צריכה בקוט"ש



12/04/26 תאריך הפקה:
 31/03/26 תאריך קריאה נוכחית:
 01/03/26 תאריך קריאה קודמת:

שם דייר: גלברג (סובול) גדי והילה - 2121K
 שם אתר: קיבוץ להבות חביבה

לקוח/ה נכבד/ה, אנו מתכבדים להגיש את חישוב צריכת החשמל לתקופה 01/03/26 - 31/03/26:

גלברג (סובול) גדי והילה - 1 - 81025755 (0x0) - 2121K

סוג תעריף	סוג צריכה	קריאה קודמת	קריאה נוכחית	סה"כ צריכה בקוט"ש	מחיר לקוט"ש בא"ג	סה"כ לתשלום
פרטי חשבון עבור תאריכים:		01/03/26	31/03/26			
767		101,596.87	102,799.43	1,202.55	54.51	655.51 ₪

סה"כ לדייר:

שיא ביקוש	סה"כ
7.98	1,202.55
	655.51 ₪

ת.ד 35	תשלום קבוע	תשלום עבור גודל חיבור בKVA (0x0)	סה"כ	מע"מ 18.00%	סה"כ לתשלום	כולל מע"מ
	26.25 ₪					
	0.00 ₪					
	681.76 ₪					
	122.72 ₪					
	804.48 ₪					

הסטוריית צריכה בקוט"ש

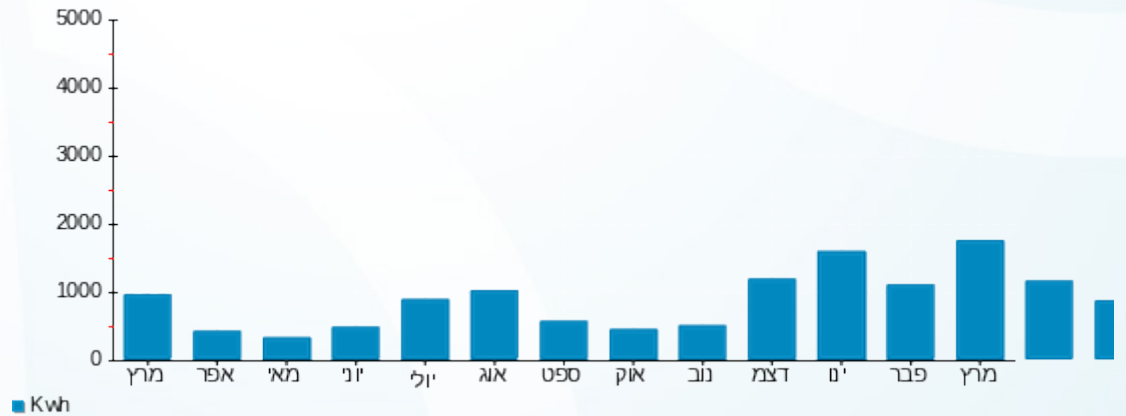



12/04/26 תאריך הפקה:
 31/03/26 תאריך קריאה נוכחית:
 01/03/26 תאריך קריאה קודמת:

שם דייר: גלוצר אורלי - 3131K
 שם אתר: קיבוץ להבות חביבה

לקוח/ה נכבד/ה, אנו מתכבדים להגיש את חישוב צריכת החשמל לתקופה 01/03/26 - 31/03/26:

גלוצר אורלי - 1 - (0x0)81025200 - 3131K

סוג תעריף	סוג צריכה	קריאה קודמת	קריאה נוכחית	סה"כ צריכה בקוט"ש	מחיר לקוט"ש בא"ג	סה"כ לתשלום
פרטי חשבון עבור תאריכים:		01/03/26	31/03/26			
757		58,263.63	59,002.04	738.41	54.51	402.51 ₪

סה"כ לדייר:

שיא ביקוש	סה"כ
7.20	738.41
	402.51 ₪

21.18 ₪	תשלום קבוע תשלום עבור גודל חיבור בKVA (0x0) סה"כ מע"מ 18.00%	ת.ד 348
0.00 ₪		
423.69 ₪		
76.26 ₪		
499.95 ₪	סה"כ לתשלום	כולל מע"מ

הסטוריית צריכה בקוט"ש



12/04/26 תאריך הפקה:
 31/03/26 תאריך קריאה נוכחית:
 01/03/26 תאריך קריאה קודמת:

שם דייר: גלנטי יעל ואיזיק - 2722A
 שם אתר: קיבוץ להבות חביבה

לקוח/ה נכבד/ה, אנו מתכבדים להגיש את חישוב צריכת החשמל לתקופה 01/03/26 - 31/03/26:

גלנטי יעל ואיזיק - 1 - 2722A - (0x0)24400248

סוג תעריף	סוג צריכה	קריאה קודמת	קריאה נוכחית	סה"כ צריכה בקוט"ש	מחיר לקוט"ש בא"ג	סה"כ לתשלום
פרטי חשבון עבור תאריכים:		01/03/26	31/03/26			
767		3,138.40	4,082.60	944.20	54.51	514.68 ₪

סה"כ לדייר:

שיא ביקוש	סה"כ
588,513.28	944.20
	514.68 ₪

26.25 ₪	תשלום קבוע	
0.00 ₪	תשלום עבור גודל חיבור בKVA (0x0)	
540.93 ₪	סה"כ	
97.37 ₪	מע"מ 18.00%	
638.30 ₪	סה"כ לתשלום	כולל מע"מ

הסטוריית צריכה בקוט"ש



12/04/26 תאריך הפקה:
 31/03/26 תאריך קריאה נוכחית:
 01/03/26 תאריך קריאה קודמת:

שם דייר: גלפרין ערן ומיה - 3061K
 שם אתר: קיבוץ להבות חביבה

לקוח/ה נכבד/ה, אנו מתכבדים להגיש את חישוב צריכת החשמל לתקופה 01/03/26 - 31/03/26:

גלפרין ערן ומיה - 1 - 3061K - (0x0)81026439

סוג תעריף	סוג צריכה	קריאה קודמת	קריאה נוכחית	סה"כ צריכה בקוט"ש	מחיר לקוט"ש בא"ג	סה"כ לתשלום
פרטי חשבון עבור תאריכים:		01/03/26	31/03/26			
767		169,652.40	171,012.03	1,359.63	54.51	741.13 ₪

סה"כ לדייר:

שיא ביקוש	סה"כ
8.61	1,359.63
	741.13 ₪

ת.ד 419	תשלום קבוע	26.25 ₪
	תשלום עבור גודל חיבור בKVA (0x0)	0.00 ₪
	סה"כ	767.38 ₪
	מע"מ 18.00%	138.13 ₪
כולל מע"מ	סה"כ לתשלום	905.51 ₪

הסטוריית צריכה בקוט"ש



12/04/26 תאריך הפקדה:
 31/03/26 תאריך קריאה נוכחית:
 01/03/26 תאריך קריאה קודמת:

שם דייר: גרי דוד ועינבר - 3691B
 שם אתר: קיבוץ להבות חביבה

לקוח/ה נכבד/ה, אנו מתכבדים להגיש את חישוב צריכת החשמל לתקופה 01/03/26 - 31/03/26:

גרי דוד ועינבר - 1 - (0x0)81025307 - 3691B

סה"כ לתשלום	מחיר לקוט"ש בא"ג	סה"כ צריכה בקוט"ש	קריאה נוכחית	קריאה קודמת	סוג צריכה	סוג תעריף
			31/03/26	01/03/26	פרטי חשבון עבור תאריכים:	
₪ 509.46	54.51	934.62	126,740.92	125,806.30		767

סה"כ לדייר:

שיא ביקוש	סה"כ
9.61	934.62
	₪ 509.46

₪ 26.25	תשלום קבוע תשלום עבור גודל חיבור בKVA (0x0) סה"כ מע"מ 18.00%	ת.ד 51
₪ 0.00		
₪ 535.71		
₪ 96.43		
₪ 632.14	סה"כ לתשלום	כולל מע"מ

הסטוריית צריכה בקוט"ש



12/04/26 תאריך הפקה:
 31/03/26 תאריך קריאה נוכחית:
 01/03/26 תאריך קריאה קודמת:

שם דייר: גרימברג גלעד ומרים - 3261K
 שם אתר: קיבוץ להבות חביבה

לקוח/ה נכבד/ה, אנו מתכבדים להגיש את חישוב צריכת החשמל לתקופה 01/03/26 - 31/03/26:

גרימברג גלעד ומרים - 1 - 81026137(0x0) - 3261K

סוג תעריף	סוג צריכה	קריאה קודמת	קריאה נוכחית	סה"כ צריכה בקוט"ש	מחיר לקוט"ש בא"ג	סה"כ לתשלום
פרטי חשבון עבור תאריכים:						
777	פסגה	01/03/26	31/03/26	124.99	42.93	53.66 ₪
778	גבע	13,147.47	13,147.47	0.00	0.00	0.00 ₪
779	שפל	34,609.48	34,950.50	341.03	39.45	134.53 ₪

סה"כ לדייר:

פסגה	גבע	שפל	סה"כ	שיא ביקוש
124.99	0.00	341.03	466.02	4.56
₪ 53.66	₪ 0.00	₪ 134.53	₪ 188.19	

סה"כ צריכה
סה"כ לתשלום

ת.ד 326	תשלום קבוע	40.74 ₪
	תשלום עבור גודל חיבור בKVA (0x0)	0.00 ₪
	סה"כ	228.93 ₪
	מע"מ 18.00%	41.21 ₪
כולל מע"מ	סה"כ לתשלום	270.14 ₪

הסטוריית צריכה בקוט"ש

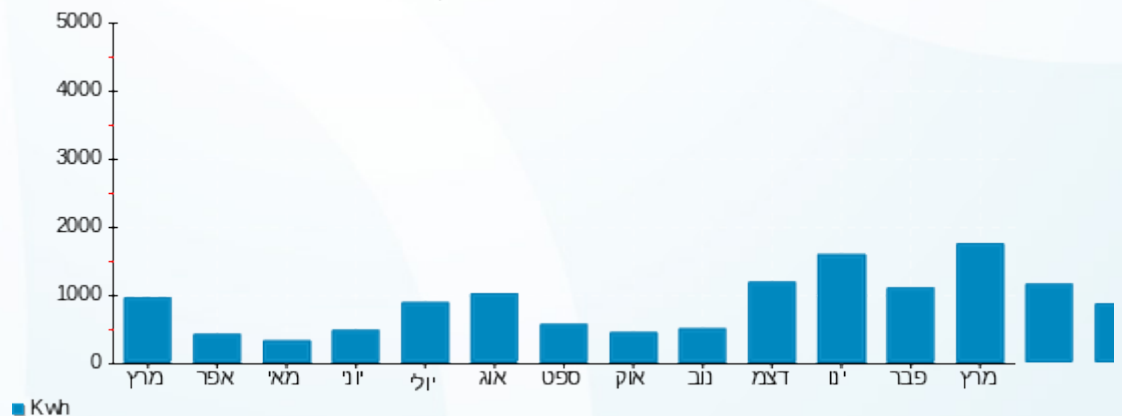



12/04/26 תאריך הפקה:
 31/03/26 תאריך קריאה נוכחית:
 01/03/26 תאריך קריאה קודמת:

שם דייר: גרימברג נועם ואתי - 2821A
 שם אתר: קיבוץ להבות חביבה

לקוח/ה נכבד/ה, אנו מתכבדים להגיש את חישוב צריכת החשמל לתקופה 01/03/26 - 31/03/26:

גרימברג נועם ואתי - 1 - 2821A - (0x0)81025486

סוג תעריף	סוג צריכה	קריאה קודמת	קריאה נוכחית	סה"כ צריכה בקוט"ש	מחיר לקוט"ש בא"ג	סה"כ לתשלום
פרטי חשבון עבור תאריכים:		01/03/26	31/03/26			
767		108,472.23	109,757.65	1,285.42	54.51	700.68 ₪

סה"כ לדייר:

שיא ביקוש	סה"כ
8.10	1,285.42
	700.68 ₪

26.25 ₪	תשלום קבוע	
0.00 ₪	תשלום עבור גודל חיבור בKVA (0x0)	
726.93 ₪	סה"כ	
130.85 ₪	מע"מ 18.00%	
857.78 ₪	סה"כ לתשלום	כולל מע"מ

הסטוריית צריכה בקוט"ש





12/04/26 תאריך הפקה:
 31/03/26 תאריך קריאה נוכחית:
 01/03/26 תאריך קריאה קודמת:

שם דייר: גרינוולד אייל - 3571B
 שם אתר: קיבוץ להבות חביבה

לקוח/ה נכבד/ה, אנו מתכבדים להגיש את חישוב צריכת החשמל לתקופה 01/03/26 - 31/03/26:

גרינוולד אייל - 1 - 81025311(0x0) - 3571B

סה"כ לתשלום	מחיר לקוט"ש בא"ג	סה"כ צריכה בקוט"ש	קריאה נוכחית	קריאה קודמת	סוג צריכה	סוג תעריף
			31/03/26	01/03/26	פרטי חשבון עבור תאריכים:	
162.39 ₪	54.51	297.91	49,138.54	48,840.63		757

סה"כ לדייר:

שיא ביקוש	סה"כ
3.18	297.91
	162.39 ₪

21.18 ₪	תשלום קבוע תשלום עבור גודל חיבור בKVA (0x0) סה"כ מע"מ 18.00%	ת.ד 34
0.00 ₪		
183.57 ₪		
33.04 ₪		
216.62 ₪	סה"כ לתשלום	כולל מע"מ

הסטוריית צריכה בקוט"ש

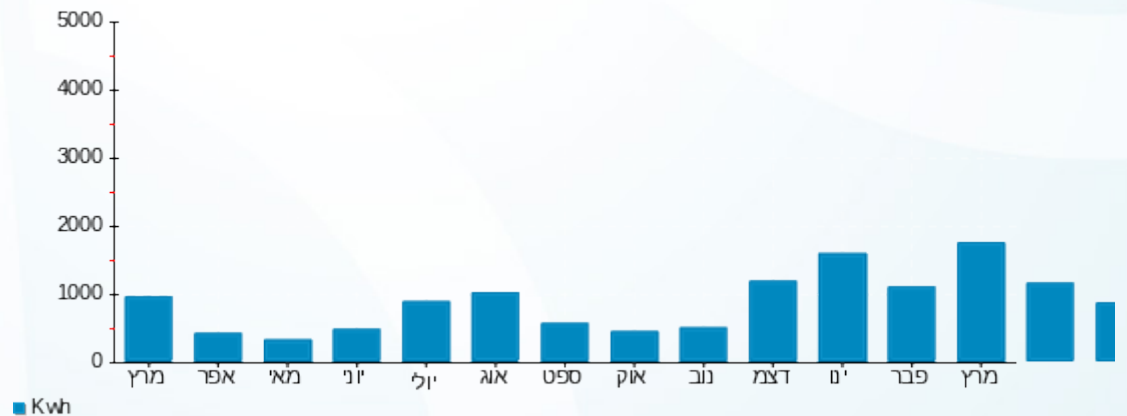

12/04/26 תאריך הפקדה:
 31/03/26 תאריך קריאה נוכחית:
 01/03/26 תאריך קריאה קודמת:

שם דייר: גרינוולד ליאור ונטלי - 2202B
 שם אתר: קיבוץ להבות חביבה

לקוח/ה נכבד/ה, אנו מתכבדים להגיש את חישוב צריכת החשמל לתקופה 01/03/26 - 31/03/26:

גרינוולד ליאור ונטלי - 1 - 81024455 (0x0) - 2202B

סוג תעריף	סוג צריכה	קריאה קודמת	קריאה נוכחית	סה"כ צריכה בקוט"ש	מחיר לקוט"ש בא"ג	סה"כ לתשלום
פרטי חשבון עבור תאריכים:			01/03/26	31/03/26		
767		101,172.16	102,278.82	1,106.66	54.51	603.24 ₪

סה"כ לדייר:

שיא ביקוש	סה"כ
9.14	1,106.66
	603.24 ₪

26.25 ₪	תשלום קבוע	
0.00 ₪	תשלום עבור גודל חיבור בKVA (0x0)	
629.49 ₪	סה"כ	
113.31 ₪	מע"מ 18.00%	
742.80 ₪	סה"כ לתשלום	כולל מע"מ

הסטוריית צריכה בקוט"ש





12/04/26 תאריך הפקדה:
 31/03/26 תאריך קריאה נוכחית:
 01/03/26 תאריך קריאה קודמת:

שם דייר: גרינוולד צילה - 3241K
 שם אתר: קיבוץ להבות חביבה

לקוח/ה נכבד/ה, אנו מתכבדים להגיש את חישוב צריכת החשמל לתקופה 01/03/26 - 31/03/26:

גרינוולד צילה - 1 - 3241K - (0x0)81026424

סוג תעריף	סוג צריכה	קריאה קודמת	קריאה נוכחית	סה"כ צריכה בקוט"ש	מחיר לקוט"ש בא"ג	סה"כ לתשלום
פרטי חשבון עבור תאריכים:		01/03/26	31/03/26			
767		99,926.45	100,559.70	633.25	54.51	345.19 ₪

סה"כ לדייר:

שיא ביקוש	סה"כ
4.32	633.25
	345.19 ₪

26.25 ₪	תשלום קבוע תשלום עבור גודל חיבור בKVA (0x0) סה"כ מע"מ 18.00%	ת.ד 306
0.00 ₪		
371.44 ₪		
66.86 ₪		
438.29 ₪	סה"כ לתשלום	כולל מע"מ

הסטוריית צריכה בקוט"ש



12/04/26 תאריך הפקה:
 31/03/26 תאריך קריאה נוכחית:
 01/03/26 תאריך קריאה קודמת:

שם דייר: דואר בר - 2651B
 שם אתר: קיבוץ להבות חביבה

לקוח/ה נכבד/ה, אנו מתכבדים להגיש את חישוב צריכת החשמל לתקופה 01/03/26 - 31/03/26:

דואר בר - 1 - (0x0)81025279 - 2651B

סוג תעריף	סוג צריכה	קריאה קודמת	קריאה נוכחית	סה"כ צריכה בקוט"ש	מחיר לקוט"ש בא"ג	סה"כ לתשלום
			31/03/26	01/03/26	פרטי חשבון עבור תאריכים:	
767		95,327.35	96,737.02	1,409.67	54.51	768.41 ₪

סה"כ לדייר:

שיא ביקוש	סה"כ
8.08	1,409.67
	768.41 ₪

26.25 ₪	תשלום קבוע	כולל מע"מ
0.00 ₪	תשלום עבור גודל חיבור בKVA (0x0)	
794.66 ₪	סה"כ	
143.04 ₪	מע"מ 18.00%	
937.70 ₪	סה"כ לתשלום	

הסטוריית צריכה בקוט"ש

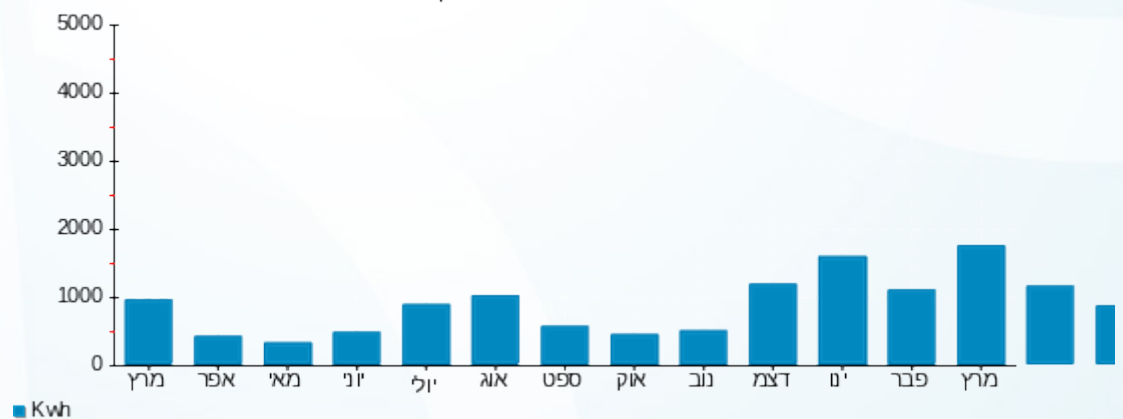



12/04/26 תאריך הפקה:
 31/03/26 תאריך קריאה נוכחית:
 01/03/26 תאריך קריאה קודמת:

שם דייר: דואר דני ובלי - 3442K
 שם אתר: קיבוץ להבות חביבה

לקוח/ה נכבד/ה, אנו מתכבדים להגיש את חישוב צריכת החשמל לתקופה 01/03/26 - 31/03/26:

דואר דני ובלי - 1 - (0x0)81025648 - 3442K

סוג תעריף	סוג צריכה	קריאה קודמת	קריאה נוכחית	סה"כ צריכה בקוט"ש	מחיר לקוט"ש בא"ג	סה"כ לתשלום
			01/03/26	31/03/26	פרטי חשבון עבור תאריכים:	
777	פסגה	0.81	0.81	0.00	42.93	0.00 ₪
778	גבע	0.21	0.21	0.00	0.00	0.00 ₪
779	שפל	0.66	0.66	0.002	39.45	0.00 ₪

דואר דני - 2 - (0x0)81025648

סוג תעריף	סוג צריכה	קריאה קודמת	קריאה נוכחית	סה"כ צריכה בקוט"ש	מחיר לקוט"ש בא"ג	סה"כ לתשלום
			01/03/26	31/03/26	פרטי חשבון עבור תאריכים:	
777	פסגה	551.61	551.61	0.00	42.93	0.00 ₪
778	גבע	563.87	563.87	0.00	0.00	0.00 ₪
779	שפל	806.08	806.08	0.0005	39.45	0.00 ₪

דואר דני ובלי - 3 - 3442K - (0x0)81025648

סוג תעריף	סוג צריכה	קריאה קודמת	קריאה נוכחית	סה"כ צריכה בקוט"ש	מחיר לקוט"ש בא"ג	סה"כ לתשלום
			01/03/26	31/03/26	פרטי חשבון עבור תאריכים:	
777	פסגה	3,960.20	4,029.79	69.59	42.93	29.88 ₪
778	גבע	2,449.12	2,449.12	0.00	0.00	0.00 ₪
779	שפל	5,032.60	5,339.75	307.15	39.45	121.17 ₪

סה"כ לדייר:

פסגה	גבע	שפל	סה"כ	שיא ביקוש
69.59	0.00	307.15	376.74	
29.88 ₪	0.00 ₪	121.17 ₪	151.05 ₪	

סה"כ צריכה
 סה"כ לתשלום

409 ת.ד.	תשלום קבוע	40.74 ₪
	תשלום עבור גודל חיבור בKVA (0x0)	0.00 ₪
	סה"כ	191.79 ₪
	מע"מ 18.00%	34.52 ₪
כולל מע"מ	סה"כ לתשלום	226.31 ₪





הסטוריית צריכה בקוט"ש



■ Kwh





12/04/26 תאריך הפקה:
 31/03/26 תאריך קריאה נוכחית:
 01/03/26 תאריך קריאה קודמת:

שם דייר: דואר דרוור - 3531B
 שם אתר: קיבוץ להבות חביבה

לקוח/ה נכבד/ה, אנו מתכבדים להגיש את חישוב צריכת החשמל לתקופה 01/03/26 - 31/03/26:

דואר דרוור - 1 - 81025772 (0x0) - 3531B

סוג תעריף	סוג צריכה	קריאה קודמת	קריאה נוכחית	סה"כ צריכה בקוט"ש	מחיר לקוט"ש בא"ג	סה"כ לתשלום
פרטי חשבון עבור תאריכים:		01/03/26	31/03/26			
757		117,979.94	119,205.42	1,225.48	54.51	668.01 ₪

סה"כ לדייר:

שיא ביקוש	סה"כ
8.05	1,225.48
	668.01 ₪

21.18 ₪	תשלום קבוע תשלום עבור גודל חיבור בKVA (0x0) סה"כ מע"מ 18.00%	56 ת.ד
0.00 ₪		
689.19 ₪		
124.05 ₪		
813.24 ₪	סה"כ לתשלום	כולל מע"מ

הסטוריית צריכה בקוט"ש



12/04/26 תאריך הפקה:
 31/03/26 תאריך קריאה נוכחית:
 01/03/26 תאריך קריאה קודמת:

שם דייר: דוד יוני - 2621B
 שם אתר: קיבוץ להבות חביבה

לקוח/ה נכבד/ה, אנו מתכבדים להגיש את חישוב צריכת החשמל לתקופה 01/03/26 - 31/03/26:

דוד יוני - 1 - 81024677(0x0) - 2621B

סוג תעריף	סוג צריכה	קריאה קודמת	קריאה נוכחית	סה"כ צריכה בקוט"ש	מחיר לקוט"ש בא"ג	סה"כ לתשלום
פרטי חשבון עבור תאריכים:		01/03/26	31/03/26			
767		55,864.83	56,442.14	577.31	54.51	314.69 ₪

סה"כ לדייר:

שיא ביקוש	סה"כ
5.62	577.31
	314.69 ₪

26.25 ₪	תשלום קבוע	
0.00 ₪	תשלום עבור גודל חיבור ב-KVA (0x0)	
340.94 ₪	סה"כ	
61.37 ₪	מע"מ 18.00%	
402.31 ₪	סה"כ לתשלום	כולל מע"מ

הסטוריית צריכה בקוט"ש



12/04/26 תאריך הפקה:
 31/03/26 תאריך קריאה נוכחית:
 01/03/26 תאריך קריאה קודמת:

שם דייר: דורפמן דורית וראובן - 5031K
 שם אתר: קיבוץ להבות חביבה

לקוח/ה נכבד/ה, אנו מתכבדים להגיש את חישוב צריכת החשמל לתקופה 01/03/26 - 31/03/26:

דורפמן דורית וראובן - 1 - 5031K - (0x0)81025208

סוג תעריף	סוג צריכה	קריאה קודמת	קריאה נוכחית	סה"כ צריכה בקוט"ש	מחיר לקוט"ש בא"ג	סה"כ לתשלום
פרטי חשבון עבור תאריכים:		01/03/26	31/03/26			
767		139,070.52	140,321.25	1,250.74	54.51	681.78 ₪

סה"כ לדייר:

שיא ביקוש	סה"כ
8.38	1,250.74
	681.78 ₪

26.25 ₪	תשלום קבוע	ת.ד. 350
0.00 ₪	תשלום עבור גודל חיבור בKVA (0x0)	
708.03 ₪	סה"כ	
127.44 ₪	מע"מ 18.00%	
835.47 ₪	סה"כ לתשלום	כולל מע"מ

הסטוריית צריכה בקוט"ש



12/04/26 תאריך הפקה:
 31/03/26 תאריך קריאה נוכחית:
 01/03/26 תאריך קריאה קודמת:

שם דייר: דורפמן עדי (קזס סילביה) - 3591B
 שם אתר: קיבוץ להבות חביבה

לקוח/ה נכבד/ה, אנו מתכבדים להגיש את חישוב צריכת החשמל לתקופה 01/03/26 - 31/03/26:

דורפמן עדי (קזס סילביה) - 1 - 70038511 (3x100) - 3591B

סוג תעריף	סוג צריכה	קריאה קודמת	קריאה נוכחית	סה"כ צריכה בקוט"ש	מחיר לקוט"ש בא"ג	סה"כ לתשלום
פרטי חשבון עבור תאריכים:		01/03/26	31/03/26			
767		6,583.88	7,232.80	648.92	54.51	353.73 ₪

סה"כ לדייר:

שיא ביקוש	סה"כ
	648.92
	353.73 ₪

26.25 ₪	תשלום קבוע תשלום עבור גודל חיבור בKVA (3x100) סה"כ מע"מ 18.00%	ת.ד 364
30.41 ₪		
410.39 ₪		
73.87 ₪		
484.26 ₪	סה"כ לתשלום	כולל מע"מ

הסטוריית צריכה בקוט"ש

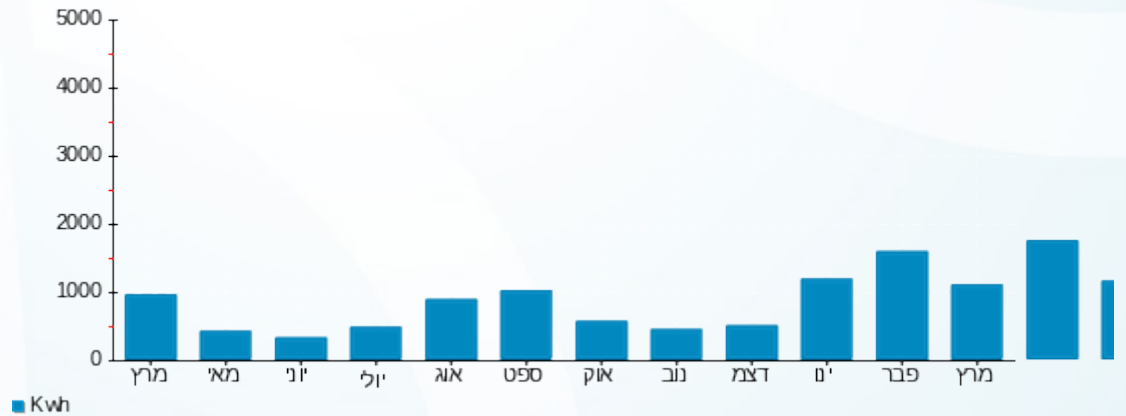

12/04/26 תאריך הפקה:
 31/03/26 תאריך קריאה נוכחית:
 01/03/26 תאריך קריאה קודמת:

שם דייר: דיאמנט אמיר ודבורה - 2061B
 שם אתר: קיבוץ להבות חביבה

לקוח/ה נכבד/ה, אנו מתכבדים להגיש את חישוב צריכת החשמל לתקופה 01/03/26 - 31/03/26:

דיאמנט אמיר ודבורה - 1 - 2061B - (0x0)81025720

סוג תעריף	סוג צריכה	קריאה קודמת	קריאה נוכחית	סה"כ צריכה בקוט"ש	מחיר לקוט"ש בא"ג	סה"כ לתשלום
פרטי חשבון עבור תאריכים:		01/03/26	31/03/26			
767		131,486.28	132,585.43	1,099.15	54.51	599.14 ₪

סה"כ לדייר:

שיא ביקוש	סה"כ
13.69	1,099.15
	599.14 ₪

26.25 ₪	תשלום קבוע תשלום עבור גודל חיבור בKVA (0x0) סה"כ מע"מ 18.00%	ת.ד 256
0.00 ₪		
625.39 ₪		
112.57 ₪		
737.96 ₪	סה"כ לתשלום	כולל מע"מ

הסטוריית צריכה בקוט"ש

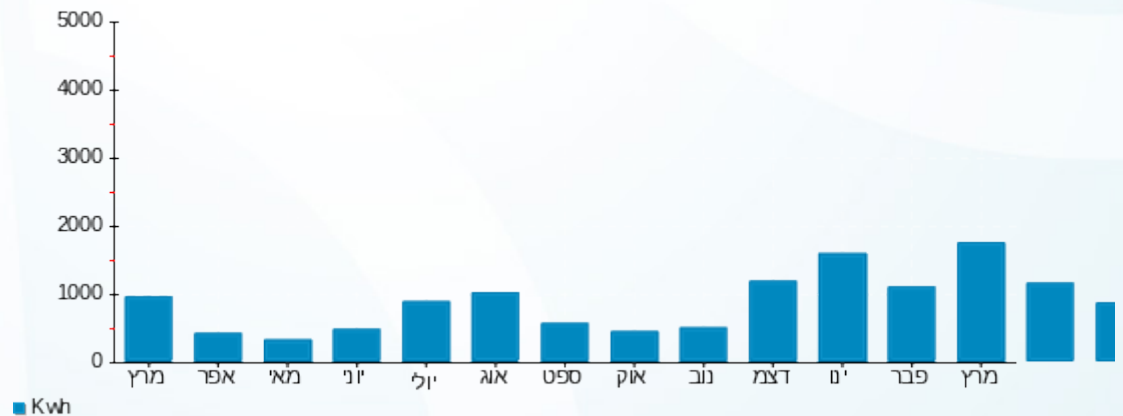



12/04/26 תאריך הפקה:
 31/03/26 תאריך קריאה נוכחית:
 01/03/26 תאריך קריאה קודמת:

שם דייר: דיטל ליאור ומיכל - 2172K
 שם אתר: קיבוץ להבות חביבה

לקוח/ה נכבד/ה, אנו מתכבדים להגיש את חישוב צריכת החשמל לתקופה 01/03/26 - 31/03/26:

דיטל ליאור ומיכל - 1 - 2172K - (0x0)81025628

סוג תעריף	סוג צריכה	קריאה קודמת	קריאה נוכחית	סה"כ צריכה בקוט"ש	מחיר לקוט"ש בא"ג	סה"כ לתשלום
פרטי חשבון עבור תאריכים:		01/03/26	31/03/26			
767		190,642.24	192,425.78	1,783.54	54.51	972.21 ₪

סה"כ לדייר:

שיא ביקוש	סה"כ
10.25	1,783.54
	972.21 ₪

ת.ד 428	תשלום קבוע	26.25 ₪
	תשלום עבור גודל חיבור בKVA (0x0)	0.00 ₪
	סה"כ	998.46 ₪
	מע"מ 18.00%	179.72 ₪
כולל מע"מ	סה"כ לתשלום	1,178.18 ₪

הסטוריית צריכה בקוט"ש



12/04/26 תאריך הפקדה:
 31/03/26 תאריך קריאה נוכחית:
 01/03/26 תאריך קריאה קודמת:

שם דייר: דנישבסקי שירלי יוני - 7042A
 שם אתר: קיבוץ להבות חביבה

לקוח/ה נכבד/ה, אנו מתכבדים להגיש את חישוב צריכת החשמל לתקופה 01/03/26 - 31/03/26:

בדיקה - 1 - 2381A - (0x0)81025651

סוג תעריף	סוג צריכה	קריאה קודמת	קריאה נוכחית	סה"כ צריכה בקוט"ש	מחיר לקוט"ש בא"ג	סה"כ לתשלום
פרטי חשבון עבור תאריכים:		01/03/26	31/03/26			
767		162,745.31	164,752.76	2,007.46	54.51	1,094.27 ₪

סה"כ לדייר:

שיא ביקוש	סה"כ
19.26	2,007.46
	1,094.27 ₪

26.25 ₪	תשלום קבוע תשלום עבור גודל חיבור בKVA (0x0) סה"כ מע"מ 18.00%	כולל מע"מ
0.00 ₪		
1,120.52 ₪		
201.69 ₪		
1,322.21 ₪	סה"כ לתשלום	

הסטוריית צריכה בקוט"ש





12/04/26 תאריך הפקדה:
 31/03/26 תאריך קריאה נוכחית:
 01/03/26 תאריך קריאה קודמת:

שם דייר: דנצינגר בלומה - 3292K
 שם אתר: קיבוץ להבות חביבה

לקוח/ה נכבד/ה, אנו מתכבדים להגיש את חישוב צריכת החשמל לתקופה 01/03/26 - 31/03/26:

דנצינגר בלומה - 1 - 81025917 (0x0) - 3292K

סוג תעריף	סוג צריכה	קריאה קודמת	קריאה נוכחית	סה"כ צריכה בקוט"ש	מחיר לקוט"ש בא"ג	סה"כ לתשלום
פרטי חשבון עבור תאריכים:		01/03/26	31/03/26			
757		102,237.86	102,547.81	309.95	54.51	168.96 ₪

סה"כ לדייר:

שיא ביקוש	סה"כ
4.50	309.95
	168.96 ₪

21.18 ₪	תשלום קבוע	ת.ד 333
0.00 ₪	תשלום עבור גודל חיבור בKVA (0x0)	
190.14 ₪	סה"כ	
34.22 ₪	מע"מ 18.00%	
224.36 ₪	סה"כ לתשלום	כולל מע"מ

הסטוריית צריכה בקוט"ש





12/04/26 תאריך הפקדה:
 31/03/26 תאריך קריאה נוכחית:
 01/03/26 תאריך קריאה קודמת:

שם דייר: הדרי אלי - 2802A
 שם אתר: קיבוץ להבות חביבה

לקוח/ה נכבד/ה, אנו מתכבדים להגיש את חישוב צריכת החשמל לתקופה 01/03/26 - 31/03/26:

הדרי אלי - 1 - (0x0)81025718 - 2802A

סוג תעריף	סוג צריכה	קריאה קודמת	קריאה נוכחית	סה"כ צריכה בקוט"ש	מחיר לקוט"ש בא"ג	סה"כ לתשלום
			31/03/26	01/03/26	פרטי חשבון עבור תאריכים:	
767		70,276.06	71,242.94	966.88	54.51	527.05 ₪

סה"כ לדייר:

שיא ביקוש	סה"כ
8.50	966.88
	527.05 ₪

26.25 ₪	תשלום קבוע	תשלום עבור גודל חיבור בKVA (0x0) סה"כ מע"מ 18.00%
0.00 ₪		
553.30 ₪		
99.59 ₪		
652.89 ₪	סה"כ לתשלום	כולל מע"מ

הסטוריית צריכה בקוט"ש





12/04/26 תאריך הפקה:
 31/03/26 תאריך קריאה נוכחית:
 01/03/26 תאריך קריאה קודמת:

שם דייר: הראל לילי - 3491K
 שם אתר: קיבוץ להבות חביבה

לקוח/ה נכבד/ה, אנו מתכבדים להגיש את חישוב צריכת החשמל לתקופה 01/03/26 - 31/03/26:

הראל לילי - 1 - 3491K - (0x0)81025799

סוג תעריף	סוג צריכה	קריאה קודמת	קריאה נוכחית	סה"כ צריכה בקוט"ש	מחיר לקוט"ש בא"ג	סה"כ לתשלום
פרטי חשבון עבור תאריכים:			01/03/26	31/03/26		
767		151,670.91	153,595.06	1,924.15	54.51	1,048.85 ₪

סה"כ לדייר:

שיא ביקוש	סה"כ
9.82	1,924.15
	1,048.85 ₪

26.25 ₪	תשלום קבוע תשלום עבור גודל חיבור בKVA (0x0) סה"כ מע"מ 18.00%	ת.ד 305
0.00 ₪		
1,075.10 ₪		
193.52 ₪		
1,268.62 ₪	סה"כ לתשלום	כולל מע"מ

הסטוריית צריכה בקוט"ש

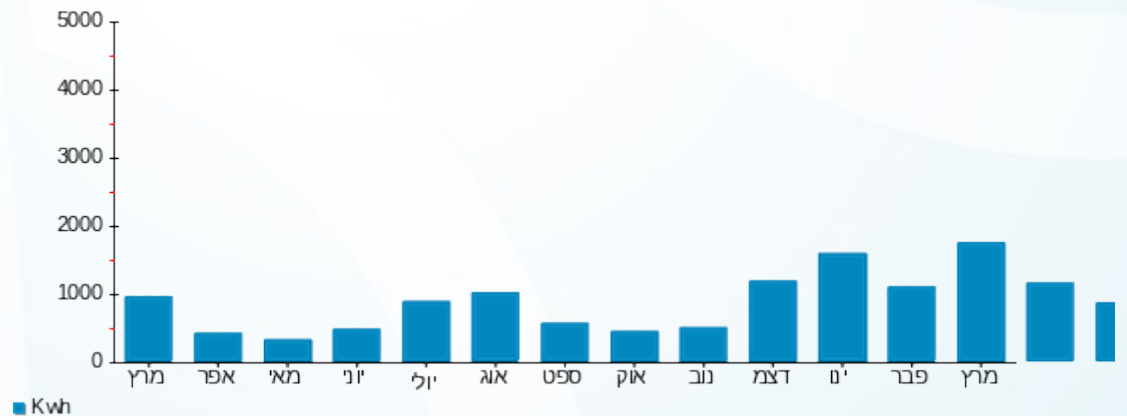

12/04/26 תאריך הפקה:
 31/03/26 תאריך קריאה נוכחית:
 01/03/26 תאריך קריאה קודמת:

שם דייר: וזנר רינה דוחבני ראובן - 3722B
 שם אתר: קיבוץ להבות חביבה

לקוח/ה נכבד/ה, אנו מתכבדים להגיש את חישוב צריכת החשמל לתקופה 01/03/26 - 31/03/26:

וזנר רינה דוחבני ראובן - 1 - 81025255(0x0) - 3722B

סוג תעריף	סוג צריכה	קריאה קודמת	קריאה נוכחית	סה"כ צריכה בקוט"ש	מחיר לקוט"ש בא"ג	סה"כ לתשלום
פרטי חשבון עבור תאריכים:		01/03/26	31/03/26			
767		28,052.94	28,432.36	379.42	54.51	206.82 ₪

סה"כ לדייר:

שיא ביקוש	סה"כ
3.68	379.42
	206.82 ₪

26.25 ₪	תשלום קבוע תשלום עבור גודל חיבור בKVA (0x0) סה"כ מע"מ 18.00%	ת.ד 228
0.00 ₪		
233.07 ₪		
41.95 ₪		
275.03 ₪	סה"כ לתשלום	כולל מע"מ

הסטוריית צריכה בקוט"ש



12/04/26 תאריך הפקדה:
 31/03/26 תאריך קריאה נוכחית:
 01/03/26 תאריך קריאה קודמת:

שם דייר: ויגודסקי יורם ואסתר - 2021B
 שם אתר: קיבוץ להבות חביבה

לקוח/ה נכבד/ה, אנו מתכבדים להגיש את חישוב צריכת החשמל לתקופה 01/03/26 - 31/03/26:

ויגודסקי יורם ואסתר - 1 - 81021738(0x0) - 2021B

סוג תעריף	סוג צריכה	קריאה קודמת	קריאה נוכחית	סה"כ צריכה בקוט"ש	מחיר לקוט"ש בא"ג	סה"כ לתשלום
פרטי חשבון עבור תאריכים:		01/03/26	31/03/26			
767		47,101.60	47,729.21	627.62	54.51	342.12 ₪

סה"כ לדייר:

שיא ביקוש	סה"כ
8.01	627.62
	342.12 ₪

26.25 ₪	תשלום קבוע תשלום עבור גודל חיבור בKVA (0x0) סה"כ מע"מ 18.00%	כולל מע"מ
0.00 ₪		
368.37 ₪		
66.31 ₪		
434.67 ₪	סה"כ לתשלום	

הסטוריית צריכה בקוט"ש

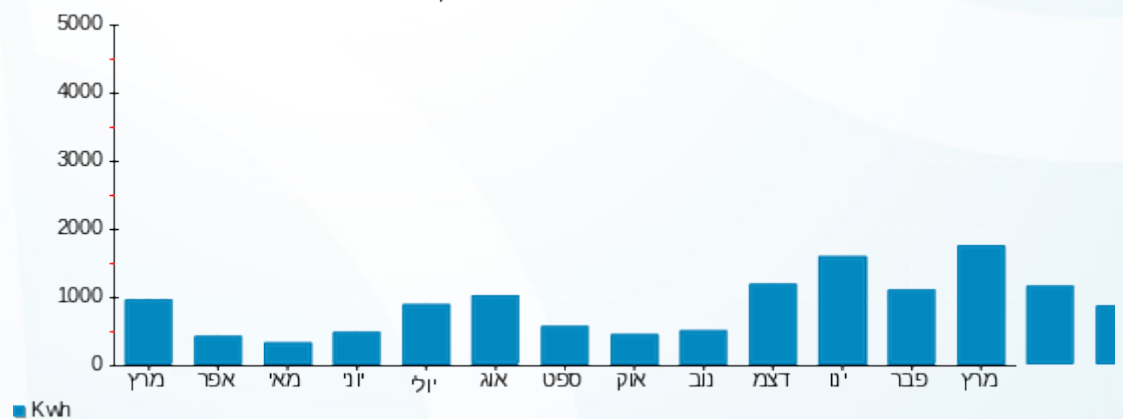

12/04/26 תאריך הפקה:
 31/03/26 תאריך קריאה נוכחית:
 01/03/26 תאריך קריאה קודמת:

שם דייר: וינאפל שרון ודורון - 2392A
 שם אתר: קיבוץ להבות חביבה

לקוח/ה נכבד/ה, אנו מתכבדים להגיש את חישוב צריכת החשמל לתקופה 01/03/26 - 31/03/26:

וינאפל שרון ודורון - 1 - 81025625 (0x0) - 2392A

סוג תעריף	סוג צריכה	קריאה קודמת	קריאה נוכחית	סה"כ צריכה בקוט"ש	מחיר לקוט"ש בא"ג	סה"כ לתשלום
פרטי חשבון עבור תאריכים:		01/03/26	31/03/26			
767		222,994.83	224,340.79	1,345.97	54.51	733.69 ₪

סה"כ לדייר:

שיא ביקוש	סה"כ
11.98	1,345.97
	733.69 ₪

26.25 ₪	תשלום קבוע תשלום עבור גודל חיבור בKVA (0x0) סה"כ מע"מ 18.00%	ת.ד 382
0.00 ₪		
759.94 ₪		
136.79 ₪		
896.72 ₪	סה"כ לתשלום	כולל מע"מ

הסטוריית צריכה בקוט"ש





12/04/26 תאריך הפקה:
 31/03/26 תאריך קריאה נוכחית:
 01/03/26 תאריך קריאה קודמת:

שם דייר: ונדרוב אנה - 3103K
 שם אתר: קיבוץ להבות חביבה

לקוח/ה נכבד/ה, אנו מתכבדים להגיש את חישוב צריכת החשמל לתקופה 01/03/26 - 31/03/26:

ונדרוב אנה - 1 - 24400246 (0x0) - 3103K

סוג תעריף	סוג צריכה	קריאה קודמת	קריאה נוכחית	סה"כ צריכה בקוט"ש	מחיר לקוט"ש בא"ג	סה"כ לתשלום
פרטי חשבון עבור תאריכים:		01/03/26	31/03/26			
757		5,389.13	6,849.80	1,460.67	54.51	796.21 ₪

סה"כ לדייר:

שיא ביקוש	סה"כ
12.55	1,460.67
	796.21 ₪

21.18 ₪	תשלום קבוע תשלום עבור גודל חיבור בKVA (0x0) סה"כ מע"מ 18.00%	ת.ד 309
0.00 ₪		
817.39 ₪		
147.13 ₪		
964.52 ₪	סה"כ לתשלום	כולל מע"מ

הסטוריית צריכה בקוט"ש





12/04/26 תאריך הפקה:
 31/03/26 תאריך קריאה נוכחית:
 01/03/26 תאריך קריאה קודמת:

שם דייר: וסרמן זיוה ואיציק - 2062B
 שם אתר: קיבוץ להבות חביבה

לקוח/ה נכבד/ה, אנו מתכבדים להגיש את חישוב צריכת החשמל לתקופה 01/03/26 - 31/03/26:

וסרמן זיוה ואיציק - 1 - 2062B - (0x0)81025204

סה"כ לתשלום	מחיר לקוט"ש בא"ג	סה"כ צריכה בקוט"ש	קריאה נוכחית	קריאה קודמת	סוג צריכה	סוג תעריף
			31/03/26	01/03/26	פרטי חשבון עבור תאריכים:	
1,724.72 ₪	54.51	3,164.04	187,413.05	184,249.00		767

סה"כ לדייר:

שיא ביקוש	סה"כ
29.47	3,164.04
	1,724.72 ₪

26.25 ₪	תשלום קבוע תשלום עבור גודל חיבור בKVA (0x0) סה"כ מע"מ 18.00%	ת.ד 273
0.00 ₪		
1,750.97 ₪		
315.17 ₪		
2,066.15 ₪	סה"כ לתשלום	כולל מע"מ

הסטוריית צריכה בקוט"ש





12/04/26 תאריך הפקה:
 31/03/26 תאריך קריאה נוכחית:
 01/03/26 תאריך קריאה קודמת:

שם דייר: וקסלר ראובן - 3431K
 שם אתר: קיבוץ להבות חביבה

לקוח/ה נכבד/ה, אנו מתכבדים להגיש את חישוב צריכת החשמל לתקופה 01/03/26 - 31/03/26:

וקסלר ראובן - 1 - 81026165 (0x0) - 3431K

סוג תעריף	סוג צריכה	קריאה קודמת	קריאה נוכחית	סה"כ צריכה בקוט"ש	מחיר לקוט"ש בא"ג	סה"כ לתשלום
פרטי חשבון עבור תאריכים:		01/03/26	31/03/26			
767		200,400.37	201,968.30	1,567.93	54.51	854.68 ₪

סה"כ לדייר:

שיא ביקוש	סה"כ
9.81	1,567.93
	854.68 ₪

ת.ד 428	תשלום קבוע	26.25 ₪
	תשלום עבור גודל חיבור בKVA (0x0)	0.00 ₪
	סה"כ	880.93 ₪
	מע"מ 18.00%	158.57 ₪
כולל מע"מ	סה"כ לתשלום	1,039.50 ₪

הסטוריית צריכה בקוט"ש



12/04/26 תאריך הפקדה:
 31/03/26 תאריך קריאה נוכחית:
 01/03/26 תאריך קריאה קודמת:

שם דייר: זילברשטיין (מידה) צאלה וליאור - 3611B
 שם אתר: קיבוץ להבות חביבה

לקוח/ה נכבד/ה, אנו מתכבדים להגיש את חישוב צריכת החשמל לתקופה 01/03/26 - 31/03/26:

זילברשטיין (מידה) צאלה וליאור - 1 - 81029736 (0x0) - 3611B

סוג תעריף	סוג צריכה	קריאה קודמת	קריאה נוכחית	סה"כ צריכה בקוט"ש	מחיר לקוט"ש בא"ג	סה"כ לתשלום
פרטי חשבון עבור תאריכים:		01/03/26	31/03/26			
767		12,337.59	12,919.38	581.79	54.51	317.13 ₪

סה"כ לדייר:

שיא ביקוש	סה"כ
6.71	581.79
	317.13 ₪

26.25 ₪	תשלום קבוע	ת.ד 289
0.00 ₪	תשלום עבור גודל חיבור בKVA (0x0)	
343.38 ₪	סה"כ	
61.81 ₪	מע"מ 18.00%	
405.19 ₪	סה"כ לתשלום	כולל מע"מ

הסטוריית צריכה בקוט"ש





12/04/26 תאריך הפקדה:
 31/03/26 תאריך קריאה נוכחית:
 01/03/26 תאריך קריאה קודמת:

שם דייר: זימאן שחר וגלית - 3601B
 שם אתר: קיבוץ להבות חביבה

לקוח/ה נכבד/ה, אנו מתכבדים להגיש את חישוב צריכת החשמל לתקופה 01/03/26 - 31/03/26:

זימאן שחר וגלית - 1 - 81025650 (0x0) - 3601B

סוג תעריף	סוג צריכה	קריאה קודמת	קריאה נוכחית	סה"כ צריכה בקוט"ש	מחיר לקוט"ש בא"ג	סה"כ לתשלום
פרטי חשבון עבור תאריכים:		01/03/26	31/03/26			
767		180,118.73	181,705.92	1,587.19	54.51	865.18 ₪

סה"כ לדייר:

שיא ביקוש	סה"כ
15.39	1,587.19
	865.18 ₪

26.25 ₪	תשלום קבוע תשלום עבור גודל חיבור בKVA (0x0) סה"כ מע"מ 18.00%	ת.ד 291
0.00 ₪		
891.43 ₪		
160.46 ₪		
1,051.88 ₪	סה"כ לתשלום	כולל מע"מ

הסטוריית צריכה בקוט"ש



12/04/26 תאריך הפקה:
 31/03/26 תאריך קריאה נוכחית:
 01/03/26 תאריך קריאה קודמת:

שם דייר: זכריה משה ולבנת (בית דרומי) - 3031K
 שם אתר: קיבוץ להבות חביבה

לקוח/ה נכבד/ה, אנו מתכבדים להגיש את חישוב צריכת החשמל לתקופה 01/03/26 - 31/03/26:

זכריה משה ולבנת (בית דרומי) - 1 - 3031K - (0x0)81025392

סוג תעריף	סוג צריכה	קריאה קודמת	קריאה נוכחית	סה"כ צריכה בקוט"ש	מחיר לקוט"ש בא"ג	סה"כ לתשלום
פרטי חשבון עבור תאריכים:		01/03/26	31/03/26			
767		91,085.45	91,865.56	780.11	54.51	425.24 ₪

סה"כ לדייר:

סה"כ	שיא ביקוש
780.11	7.20
425.24 ₪	

ת.ד 41	תשלום קבוע	26.25 ₪
	תשלום עבור גודל חיבור בKVA (0x0)	0.00 ₪
	סה"כ	451.49 ₪
	מע"מ 18.00%	81.27 ₪
כולל מע"מ	סה"כ לתשלום	532.76 ₪

הסטוריית צריכה בקוט"ש



12/04/26 תאריך הפקדה:
 31/03/26 תאריך קריאה נוכחית:
 01/03/26 תאריך קריאה קודמת:

שם דייר: זכריה משה ולבנת (דיירים, בית צפוני) - 3031K
 שם אתר: קיבוץ להבות חביבה

לקוח/ה נכבד/ה, אנו מתכבדים להגיש את חישוב צריכת החשמל לתקופה 01/03/26 - 31/03/26:

זכריה משה ולבנת (דיירים, בית צפוני) - 1 - 81025207(0x0) - 3031K

סוג תעריף	סוג צריכה	קריאה קודמת	קריאה נוכחית	סה"כ צריכה בקוט"ש	מחיר לקוט"ש בא"ג	סה"כ לתשלום
פרטי חשבון עבור תאריכים:		01/03/26	31/03/26			
767		98,139.65	98,834.49	694.84	54.51	378.75 ₪

סה"כ לדייר:

שיא ביקוש	סה"כ
6.75	694.84
	378.75 ₪

26.25 ₪	תשלום קבוע תשלום עבור גודל חיבור בKVA (0x0) סה"כ מע"מ 18.00%	כולל מע"מ
0.00 ₪		
405.00 ₪		
72.90 ₪		
477.91 ₪	סה"כ לתשלום	

הסטוריית צריכה בקוט"ש



12/04/26 תאריך הפקה:
 31/03/26 תאריך קריאה נוכחית:
 01/03/26 תאריך קריאה קודמת:

שם דייר: זמיר גדי ואנדראה סולטר - 2792A
 שם אתר: קיבוץ להבות חביבה

לקוח/ה נכבד/ה, אנו מתכבדים להגיש את חישוב צריכת החשמל לתקופה 01/03/26 - 31/03/26:

זמיר גדי ואנדראה סולטר - 1 - (0x0)70048941 - 2792A

סוג תעריף	סוג צריכה	קריאה קודמת	קריאה נוכחית	סה"כ צריכה בקוט"ש	מחיר לקוט"ש בא"ג	סה"כ לתשלום
פרטי חשבון עבור תאריכים:			01/03/26	31/03/26		
767		241,770.49	242,359.84	589.35	54.51	321.26 ₪

סה"כ לדייר:

שיא ביקוש	סה"כ
5.15	589.35
	321.26 ₪

ת.ד	תשלום קבוע	תשלום עבור גודל חיבור בKVA (0x0)	סה"כ	מע"מ 18.00%	סה"כ לתשלום	כולל מע"מ
280	26.25 ₪	0.00 ₪	347.51 ₪	62.55 ₪	410.06 ₪	

התפלגות חיוב בש"ח לפי תעו"ז

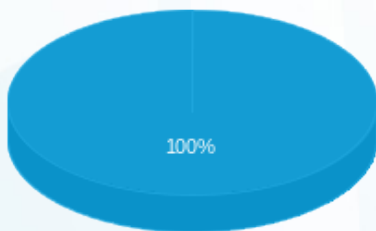

פסגה (0.00 ₪) ■
 גבע (0.00 ₪) ■
 שפל (321.26 ₪) ■

הסטוריית צריכה בקוט"ש

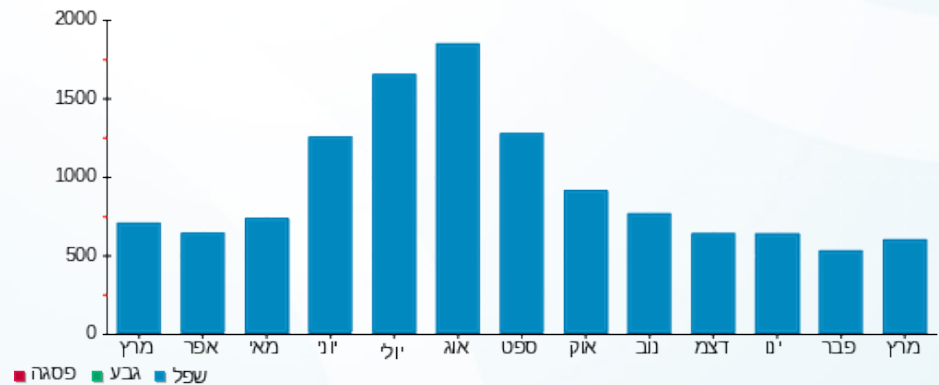

12/04/26 תאריך הפקדה:
 31/03/26 תאריך קריאה נוכחית:
 01/03/26 תאריך קריאה קודמת:

שם דייר: זמל דביר וטל - 2051B
 שם אתר: קיבוץ להבות חביבה

לקוח/ה נכבד/ה, אנו מתכבדים להגיש את חישוב צריכת החשמל לתקופה 01/03/26 - 31/03/26:

זמל דביר וטל - 1 - (0x0)70046926 - 2051B

סוג תעריף	סוג צריכה	קריאה קודמת	קריאה נוכחית	סה"כ צריכה בקוט"ש	מחיר לקוט"ש בא"ג	סה"כ לתשלום
פרטי חשבון עבור תאריכים:		01/03/26	31/03/26			
767		47,771.45	48,779.53	1,008.09	54.51	549.51 ₪

סה"כ לדייר:

שיא ביקוש	סה"כ
7.83	1,008.09
	549.51 ₪

ת.ד 430	תשלום קבוע	26.25 ₪
	תשלום עבור גודל חיבור בKVA (0x0)	0.00 ₪
	סה"כ	575.76 ₪
	מע"מ 18.00%	103.64 ₪
כולל מע"מ	סה"כ לתשלום	679.39 ₪

הסטוריית צריכה בקוט"ש

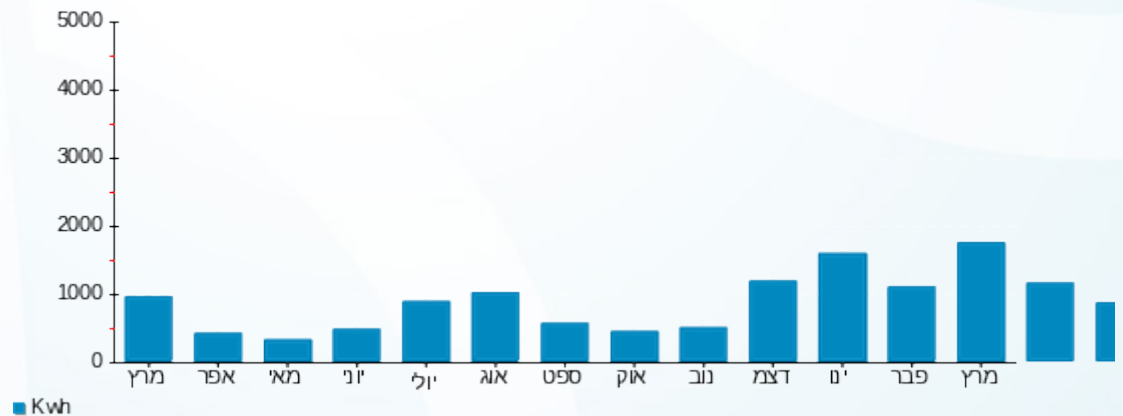

12/04/26 תאריך הפקה:
 31/03/26 תאריך קריאה נוכחית:
 01/03/26 תאריך קריאה קודמת:

שם דייר: חאיק אורי ויעל - 2401A
 שם אתר: קיבוץ להבות חביבה

לקוח/ה נכבד/ה, אנו מתכבדים להגיש את חישוב צריכת החשמל לתקופה 01/03/26 - 31/03/26:

חאיק אורי ויעל - 1 - 2401A - (0x0)81026355

סוג תעריף	סוג צריכה	קריאה קודמת	קריאה נוכחית	סה"כ צריכה בקוט"ש	מחיר לקוט"ש בא"ג	סה"כ לתשלום
פרטי חשבון עבור תאריכים:		01/03/26	31/03/26			
767		110,305.32	111,400.90	1,095.58	54.51	597.20 ₪

סה"כ לדייר:

שיא ביקוש	סה"כ
10.64	1,095.58
	597.20 ₪

26.25 ₪	תשלום קבוע	
0.00 ₪	תשלום עבור גודל חיבור בKVA (0x0)	
623.45 ₪	סה"כ	
112.22 ₪	מע"מ 18.00%	
735.67 ₪	סה"כ לתשלום	כולל מע"מ

הסטוריית צריכה בקוט"ש



12/04/26 תאריך הפקה:
 31/03/26 תאריך קריאה נוכחית:
 01/03/26 תאריך קריאה קודמת:

שם דייר: חאיק שאול - 2101B
 שם אתר: קיבוץ להבות חביבה

לקוח/ה נכבד/ה, אנו מתכבדים להגיש את חישוב צריכת החשמל לתקופה 01/03/26 - 31/03/26:

חאיק שאול - 1 - 81024611 (0x0) - 2101B

סוג תעריף	סוג צריכה	קריאה קודמת	קריאה נוכחית	סה"כ צריכה בקוט"ש	מחיר לקוט"ש בא"ג	סה"כ לתשלום
פרטי חשבון עבור תאריכים:		01/03/26	31/03/26			
767		69,324.79	70,620.44	1,295.66	54.51	706.26 ₪

סה"כ לדייר:

שיא ביקוש	סה"כ
9.86	1,295.66
	706.26 ₪

ת.ד 66	תשלום קבוע	תשלום עבור גודל חיבור בKVA (0x0)	סה"כ	מע"מ 18.00%	סה"כ לתשלום	כולל מע"מ
	26.25 ₪	0.00 ₪	732.51 ₪	131.85 ₪	864.36 ₪	

הסטוריית צריכה בקוט"ש



12/04/26 תאריך הפקדה:
 31/03/26 תאריך קריאה נוכחית:
 01/03/26 תאריך קריאה קודמת:

שם דייר: חגבי (נווה) רותם ואלון - 3631B
 שם אתר: קיבוץ להבות חביבה

לקוח/ה נכבד/ה, אנו מתכבדים להגיש את חישוב צריכת החשמל לתקופה 01/03/26 - 31/03/26:

חגבי (נווה) רותם ואלון - 1 - 81026166 (0x0) - 3631B

סוג תעריף	סוג צריכה	קריאה קודמת	קריאה נוכחית	סה"כ צריכה בקוט"ש	מחיר לקוט"ש בא"ג	סה"כ לתשלום
פרטי חשבון עבור תאריכים:		01/03/26	31/03/26			
767		133,989.53	134,993.96	1,004.43	54.51	547.51 ₪

סה"כ לדייר:

שיא ביקוש	סה"כ
8.78	1,004.43
	547.51 ₪

26.25 ₪	תשלום קבוע	ת.ד 36
0.00 ₪	תשלום עבור גודל חיבור בKVA (0x0)	
573.76 ₪	סה"כ	
103.28 ₪	מע"מ 18.00%	
677.04 ₪	סה"כ לתשלום	כולל מע"מ

הסטוריית צריכה בקוט"ש





12/04/26 תאריך הפקה:
 31/03/26 תאריך קריאה נוכחית:
 01/03/26 תאריך קריאה קודמת:

שם דייר: חזן אמיר ולירן - 2112B
 שם אתר: קיבוץ להבות חביבה

לקוח/ה נכבד/ה, אנו מתכבדים להגיש את חישוב צריכת החשמל לתקופה 01/03/26 - 31/03/26:

חזן אמיר ולירן - 1 - 81025766 (0x0) - 2112B

סוג תעריף	סוג צריכה	קריאה קודמת	קריאה נוכחית	סה"כ צריכה בקוט"ש	מחיר לקוט"ש בא"ג	סה"כ לתשלום
			31/03/26	01/03/26	פרטי חשבון עבור תאריכים:	
767		300,468.58	303,162.82	2,694.24	54.51	1,468.63 ₪

סה"כ לדייר:

שיא ביקוש	סה"כ
15.50	2,694.24
	1,468.63 ₪

26.25 ₪	תשלום קבוע תשלום עבור גודל חיבור בKVA (0x0) סה"כ מע"מ 18.00%	ת.ד 6
0.00 ₪		
1,494.88 ₪		
269.08 ₪		
1,763.96 ₪	סה"כ לתשלום	כולל מע"מ

הסטוריית צריכה בקוט"ש

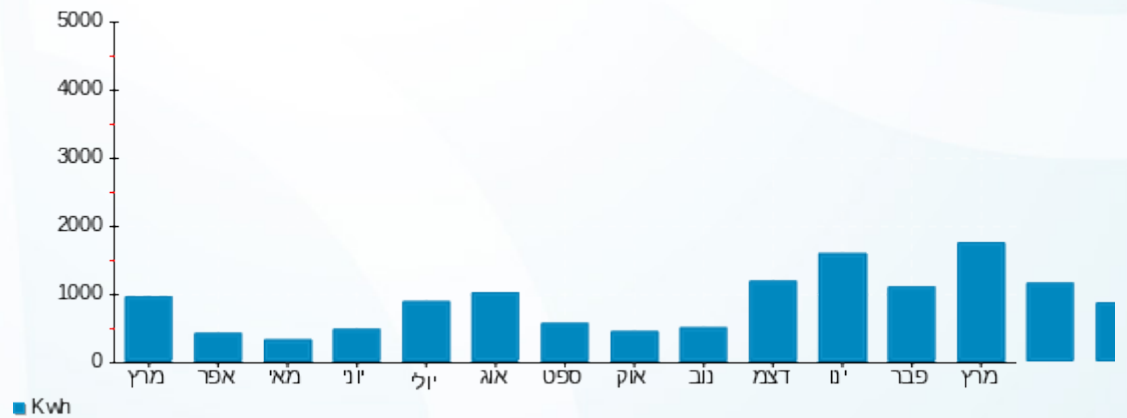

12/04/26 תאריך הפקה:
 31/03/26 תאריך קריאה נוכחית:
 01/03/26 תאריך קריאה קודמת:

שם דייר: חן שגיא וגני - 3012K
 שם אתר: קיבוץ להבות חביבה

לקוח/ה נכבד/ה, אנו מתכבדים להגיש את חישוב צריכת החשמל לתקופה 01/03/26 - 31/03/26:

חן שגיא וגני - 1 - 81025286(0x0) - 3012K

סוג תעריף	סוג צריכה	קריאה קודמת	קריאה נוכחית	סה"כ צריכה בקוט"ש	מחיר לקוט"ש בא"ג	סה"כ לתשלום
פרטי חשבון עבור תאריכים:		01/03/26	31/03/26			
767		185,292.56	186,625.72	1,333.16	54.51	726.70 ₪

סה"כ לדייר:

שיא ביקוש	סה"כ
14.25	1,333.16
	726.70 ₪

ת.ד 448	תשלום קבוע	26.25 ₪
	תשלום עבור גודל חיבור בKVA (0x0)	0.00 ₪
	סה"כ	752.95 ₪
	מע"מ 18.00%	135.53 ₪
כולל מע"מ	סה"כ לתשלום	888.49 ₪

הסטוריית צריכה בקוט"ש





12/04/26 תאריך הפקדה:
 31/03/26 תאריך קריאה נוכחית:
 01/03/26 תאריך קריאה קודמת:

שם דייר: חגש ביבר אלינור - 3563B
 שם אתר: קיבוץ להבות חביבה

לקוח/ה נכבד/ה, אנו מתכבדים להגיש את חישוב צריכת החשמל לתקופה 01/03/26 - 31/03/26:

חגש ביבר אלינור - 1 - 81025796(0x0) - 3563B

סה"כ לתשלום	מחיר לקוט"ש בא"ג	סה"כ צריכה בקוט"ש	קריאה נוכחית	קריאה קודמת	סוג צריכה	סוג תעריף
			31/03/26	01/03/26	פרטי חשבון עבור תאריכים:	
₪ 324.28	54.51	594.90	67,870.91	67,276.01		757

סה"כ לדייר:

שיא ביקוש	סה"כ
6.13	594.90
	₪ 324.28

₪ 21.18	תשלום קבוע תשלום עבור גודל חיבור בKVA (0x0) סה"כ מע"מ 18.00%	ת.ד 296
₪ 0.00		
₪ 345.46		
₪ 62.18		
₪ 407.64	סה"כ לתשלום	כולל מע"מ

הסטוריית צריכה בקוט"ש

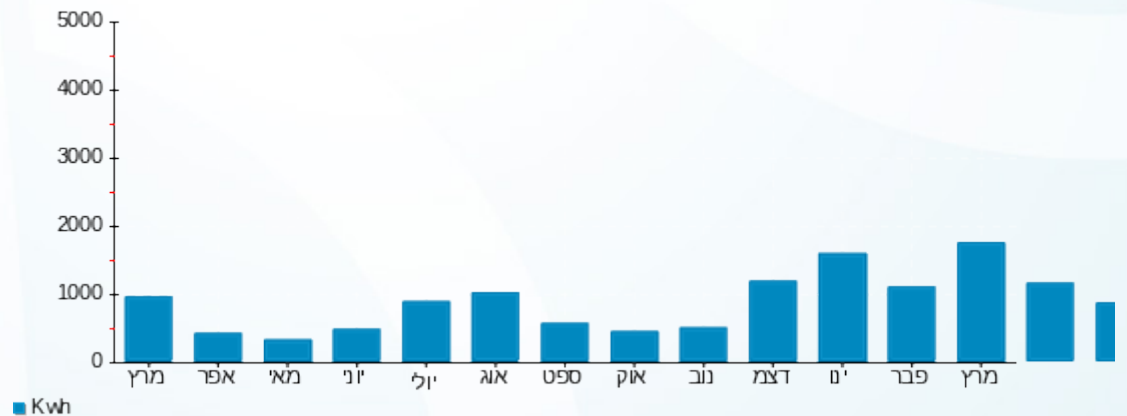



12/04/26

תאריך הפקה:

שם דייר: חגש סתו - 3701B

31/03/26

תאריך קריאה נוכחית:

שם אתר: קיבוץ להבות חביבה

01/03/26

תאריך קריאה קודמת:

לקוח/ה נכבד/ה, אנו מתכבדים להגיש את חישוב צריכת החשמל לתקופה 01/03/26 - 31/03/26:

חגש סתו - 1 - 81025682(0x0) - 3701B

סוג תעריף	סוג צריכה	קריאה קודמת	קריאה נוכחית	סה"כ צריכה בקוט"ש	מחיר לקוט"ש בא"ג	סה"כ לתשלום
פרטי חשבון עבור תאריכים:						
777	פסגה	01/03/26	31/03/26	294.62	42.93	126.48 ₪
778	גבע	19,764.54	19,764.54	0.00	0.00	0.00 ₪
779	שפל	55,952.53	56,720.81	768.28	39.45	303.09 ₪

סה"כ לדייר:

פסגה	גבע	שפל	סה"כ	שיא ביקוש
294.62	0.00	768.28	1,062.90	10.92
126.48 ₪	0.00 ₪	303.09 ₪	429.57 ₪	

סה"כ צריכה

סה"כ לתשלום

ת.ד. 238	תשלום קבוע	40.74 ₪
	תשלום עבור גודל חיבור בKVA (0x0)	0.00 ₪
	סה"כ	470.31 ₪
	מע"מ 18.00%	84.66 ₪
כולל מע"מ	סה"כ לתשלום	554.96 ₪

הסטוריית צריכה בקוט"ש





12/04/26 תאריך הפקה:
 31/03/26 תאריך קריאה נוכחית:
 01/03/26 תאריך קריאה קודמת:

שם דייר: חגש רותי וסעדי - 3282K
 שם אתר: קיבוץ להבות חביבה

לקוח/ה נכבד/ה, אנו מתכבדים להגיש את חישוב צריכת החשמל לתקופה 01/03/26 - 31/03/26:

חגש רותי וסעדי - 1 - (0x0)81025440 - 3282K

סוג תעריף	סוג צריכה	קריאה קודמת	קריאה נוכחית	סה"כ צריכה בקוט"ש	מחיר לקוט"ש בא"ג	סה"כ לתשלום
פרטי חשבון עבור תאריכים:		01/03/26	31/03/26			
767		133,875.23	134,746.01	870.78	54.51	474.66 ₪

סה"כ לדייר:

שיא ביקוש	סה"כ
7.18	870.78
	474.66 ₪

ת.ד 444	תשלום קבוע	26.25 ₪
	תשלום עבור גודל חיבור בKVA (0x0)	0.00 ₪
	סה"כ	500.91 ₪
	מע"מ 18.00%	90.16 ₪
כולל מע"מ	סה"כ לתשלום	591.08 ₪

הסטוריית צריכה בקוט"ש





12/04/26 תאריך הפקה:
 31/03/26 תאריך קריאה נוכחית:
 01/03/26 תאריך קריאה קודמת:

שם דייר: טוכנד רז ושירה - 2712A
 שם אתר: קיבוץ להבות חביבה

לקוח/ה נכבד/ה, אנו מתכבדים להגיש את חישוב צריכת החשמל לתקופה 01/03/26 - 31/03/26:

טוכנד רז ושירה - 1 - 81025318(0x0) - 2712A

סוג תעריף	סוג צריכה	קריאה קודמת	קריאה נוכחית	סה"כ צריכה בקוט"ש	מחיר לקוט"ש בא"ג	סה"כ לתשלום
פרטי חשבון עבור תאריכים:		01/03/26	31/03/26			
767		253,089.37	254,502.93	1,413.56	54.51	770.53 ₪

סה"כ לדייר:

שיא ביקוש	סה"כ
12.48	1,413.56
	770.53 ₪

26.25 ₪	תשלום קבוע תשלום עבור גודל חיבור בKVA (0x0) סה"כ מע"מ 18.00%	ת.ד 436
0.00 ₪		
796.78 ₪		
143.42 ₪		
940.20 ₪	סה"כ לתשלום	כולל מע"מ

הסטוריית צריכה בקוט"ש



12/04/26 תאריך הפקה:
 31/03/26 תאריך קריאה נוכחית:
 01/03/26 תאריך קריאה קודמת:

שם דייר: טל דודו ודבורה - 2561A
 שם אתר: קיבוץ להבות חביבה

לקוח/ה נכבד/ה, אנו מתכבדים להגיש את חישוב צריכת החשמל לתקופה 01/03/26 - 31/03/26:

טל דודו ודבורה - 1 - 2561A - (0x0)81026476

סוג תעריף	סוג צריכה	קריאה קודמת	קריאה נוכחית	סה"כ צריכה בקוט"ש	מחיר לקוט"ש בא"ג	סה"כ לתשלום
פרטי חשבון עבור תאריכים:		01/03/26	31/03/26			
767		160,836.43	162,056.86	1,220.43	54.51	665.26 ₪

סה"כ לדייר:

שיא ביקוש	סה"כ
8.03	1,220.43
	665.26 ₪

26.25 ₪	תשלום קבוע תשלום עבור גודל חיבור בKVA (0x0) סה"כ מע"מ 18.00%	ת.ד 250
0.00 ₪		
691.51 ₪		
124.47 ₪		
815.98 ₪	סה"כ לתשלום	כולל מע"מ

הסטוריית צריכה בקוט"ש





12/04/26 תאריך הפקדה:
 31/03/26 תאריך קריאה נוכחית:
 01/03/26 תאריך קריאה קודמת:

שם דייר: טנא נדב ואביבית - 3682B
 שם אתר: קיבוץ להבות חביבה

לקוח/ה נכבד/ה, אנו מתכבדים להגיש את חישוב צריכת החשמל לתקופה 01/03/26 - 31/03/26:

טנא נדב ואביבית - 1 - 81025725(0x0) - 3682B

סוג תעריף	סוג צריכה	קריאה קודמת	קריאה נוכחית	סה"כ צריכה בקוט"ש	מחיר לקוט"ש בא"ג	סה"כ לתשלום
			31/03/26	01/03/26	פרטי חשבון עבור תאריכים:	
767		98,097.32	98,815.34	718.02	54.51	391.39 ₪

סה"כ לדייר:

שיא ביקוש	סה"כ
8.30	718.02
	391.39 ₪

26.25 ₪	תשלום קבוע תשלום עבור גודל חיבור בKVA (0x0) סה"כ מע"מ 18.00%	ת.ד 297
0.00 ₪		
417.64 ₪		
75.18 ₪		
492.82 ₪	סה"כ לתשלום	כולל מע"מ

הסטוריית צריכה בקוט"ש

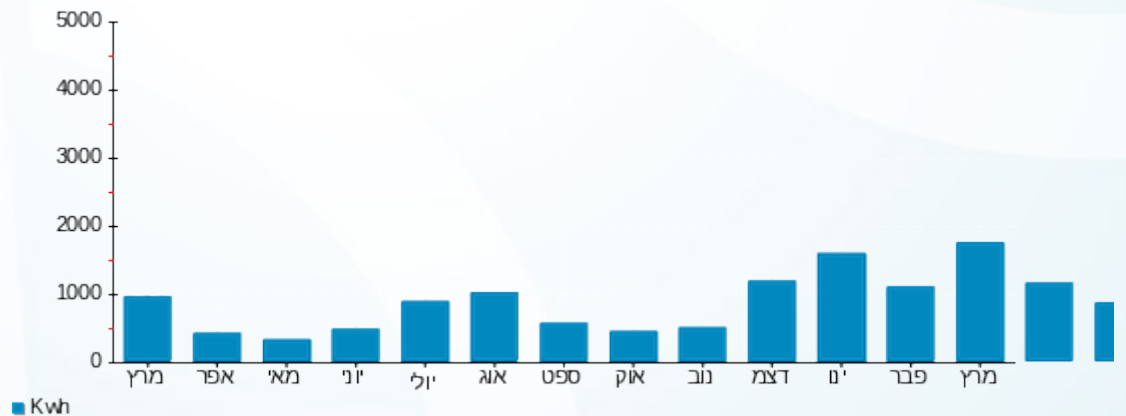

12/04/26 תאריך הפקה:
 31/03/26 תאריך קריאה נוכחית:
 01/03/26 תאריך קריאה קודמת:

שם דייר: טנבוים (סגל) סיגלית וכן - 3632B
 שם אתר: קיבוץ להבות חביבה

לקוח/ה נכבד/ה, אנו מתכבדים להגיש את חישוב צריכת החשמל לתקופה 01/03/26 - 31/03/26:

טנבוים (סגל) סיגלית וכן - 1 - 81026460 (0x0) - 3632B

סוג תעריף	סוג צריכה	קריאה קודמת	קריאה נוכחית	סה"כ צריכה בקוט"ש	מחיר לקוט"ש בא"ג	סה"כ לתשלום
פרטי חשבון עבור תאריכים:						
777	פסגה	01/03/26	31/03/26	155.30	42.93	66.67 ₪
778	גבע	14,335.42	14,335.42	0.00	0.00	0.00 ₪
779	שפל	40,539.43	41,179.12	639.69	39.45	252.36 ₪

סה"כ לדייר:

פסגה	גבע	שפל	סה"כ	שיא ביקוש
155.30	0.00	639.69	794.99	9.31
66.67 ₪	0.00 ₪	252.36 ₪	319.03 ₪	

סה"כ צריכה
 סה"כ לתשלום

237 ת.ד.	תשלום קבוע	40.74 ₪
	תשלום עבור גודל חיבור בKVA (0x0)	0.00 ₪
	סה"כ	359.77 ₪
	מע"מ 18.00%	64.76 ₪
כולל מע"מ	סה"כ לתשלום	424.53 ₪

הסטוריית צריכה בקוט"ש

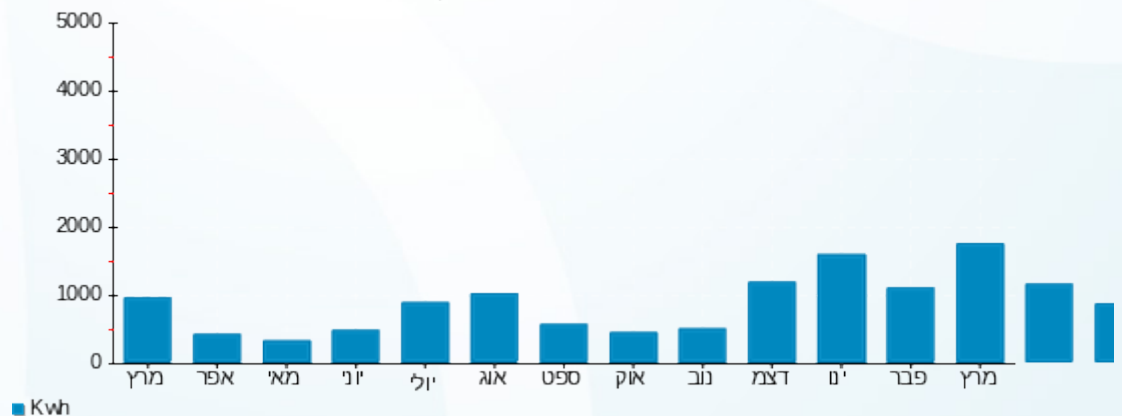

12/04/26 תאריך הפקדה:
 31/03/26 תאריך קריאה נוכחית:
 01/03/26 תאריך קריאה קודמת:

שם דייר: ידן אמנון (פלט עמית ויעל) - 2191B
 שם אתר: קיבוץ להבות חביבה

לקוח/ה נכבד/ה, אנו מתכבדים להגיש את חישוב צריכת החשמל לתקופה 01/03/26 - 31/03/26:

ידן אמנון (פלט עמית ויעל) - 1 - 81025659 (0x0) - 2191B

סוג תעריף	סוג צריכה	קריאה קודמת	קריאה נוכחית	סה"כ צריכה בקוט"ש	מחיר לקוט"ש בא"ג	סה"כ לתשלום
פרטי חשבון עבור תאריכים:		01/03/26	31/03/26			
767		177,762.34	178,210.45	448.11	54.51	244.27 ₪

סה"כ לדייר:

סה"כ	שיא ביקוש
448.11	6.58
244.27 ₪	

ת.ד 63	תשלום קבוע	ת.ד 63
26.25 ₪		
0.00 ₪	תשלום עבור גודל חיבור בKVA (0x0)	
270.52 ₪	סה"כ	
48.69 ₪	מע"מ 18.00%	
319.21 ₪	סה"כ לתשלום	כולל מע"מ

התפלגות חיוב בש"ח לפי תעו"ז

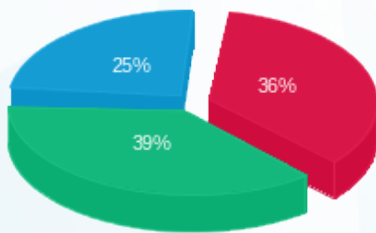

פסגה (₪ 89.14)
 גבע (₪ 94.49)
 שפל (₪ 60.64)

הסטוריית צריכה בקוט"ש

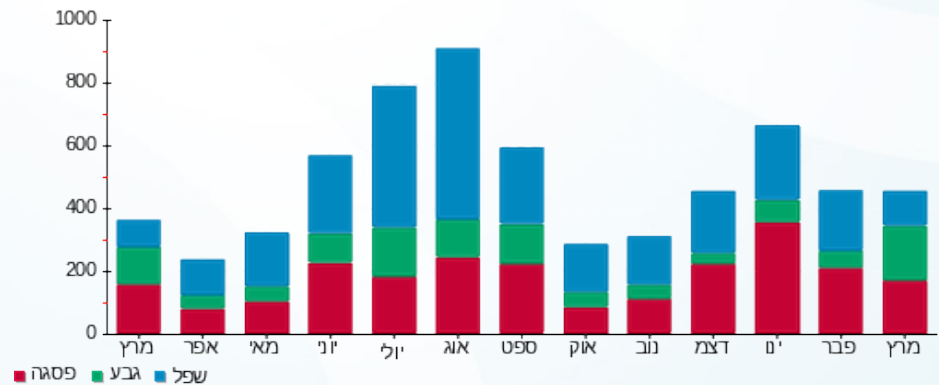



12/04/26 תאריך הפקדה:
 31/03/26 תאריך קריאה נוכחית:
 01/03/26 תאריך קריאה קודמת:

שם דייר: ידן רוטי - 3112K
 שם אתר: קיבוץ להבות חביבה

לקוח/ה נכבד/ה, אנו מתכבדים להגיש את חישוב צריכת החשמל לתקופה 01/03/26 - 31/03/26:

ידן רוטי - 1 - 3112K - (0x0)81026024

סה"כ לתשלום	מחיר לקוט"ש בא"ג	סה"כ צריכה בקוט"ש	קריאה נוכחית	קריאה קודמת	סוג צריכה	סוג תעריף
			31/03/26	01/03/26	פרטי חשבון עבור תאריכים:	
₪ 358.36	54.51	657.43	126,654.96	125,997.54		757

סה"כ לדייר:

שיא ביקוש	סה"כ
7.10	657.43
	₪ 358.36

₪ 21.18	תשלום קבוע תשלום עבור גודל חיבור בKVA (0x0) סה"כ מע"מ 18.00%	ת.ד 384
₪ 0.00		
₪ 379.54		
₪ 68.32		
₪ 447.86	סה"כ לתשלום	כולל מע"מ

הסטוריית צריכה בקוט"ש





12/04/26 תאריך הפקה:
 31/03/26 תאריך קריאה נוכחית:
 01/03/26 תאריך קריאה קודמת:

שם דייר: יוגב רז ומיטל- 2632B
 שם אתר: קיבוץ להבות חביבה

לקוח/ה נכבד/ה, אנו מתכבדים להגיש את חישוב צריכת החשמל לתקופה 01/03/26 - 31/03/26:

סוסיסה סימה ואבי - 1 - 81025272(0x0) - 2632B

סוג תעריף	סוג צריכה	קריאה קודמת	קריאה נוכחית	סה"כ צריכה בקוט"ש	מחיר לקוט"ש בא"ג	סה"כ לתשלום
פרטי חשבון עבור תאריכים:		01/03/26	31/03/26			
767		213,009.12	215,057.78	2,048.66	54.51	1,116.73 ₪

סה"כ לדייר:

שיא ביקוש	סה"כ
13.74	2,048.66
	1,116.73 ₪

26.25 ₪	תשלום קבוע תשלום עבור גודל חיבור בKVA (0x0) סה"כ מע"מ 18.00%	ת.ד 252
0.00 ₪		
1,142.98 ₪		
205.74 ₪		
1,348.71 ₪	סה"כ לתשלום	כולל מע"מ

הסטוריית צריכה בקוט"ש





12/04/26 תאריך הפקדה:
 31/03/26 תאריך קריאה נוכחית:
 01/03/26 תאריך קריאה קודמת:

שם דייר: יוחאי יחיאל ושילה - 2801A
 שם אתר: קיבוץ להבות חביבה

לקוח/ה נכבד/ה, אנו מתכבדים להגיש את חישוב צריכת החשמל לתקופה 01/03/26 - 31/03/26:

יוחאי יחיאל ושילה - 1 - 81025674 (0x0) - 2801A

סה"כ לתשלום	מחיר לקוט"ש בא"ג	סה"כ צריכה בקוט"ש	קריאה נוכחית	קריאה קודמת	סוג צריכה	סוג תעריף
			31/03/26	01/03/26		פרטי חשבון עבור תאריכים:
₪ 490.92	54.51	900.61	141,234.13	140,333.52		767

סה"כ לדייר:

שיא ביקוש	סה"כ
10.30	900.61
	₪ 490.92

₪ 26.25	תשלום קבוע תשלום עבור גודל חיבור בKVA (0x0) סה"כ מע"מ 18.00%	ת.ד 5
₪ 0.00		
₪ 517.17		
₪ 93.09		
₪ 610.27	סה"כ לתשלום	כולל מע"מ

הסטוריית צריכה בקוט"ש





12/04/26 תאריך הפקדה:
 31/03/26 תאריך קריאה נוכחית:
 01/03/26 תאריך קריאה קודמת:

שם דייר: יניב לאה וחיליק - 3552B
 שם אתר: קיבוץ להבות חביבה

לקוח/ה נכבד/ה, אנו מתכבדים להגיש את חישוב צריכת החשמל לתקופה 01/03/26 - 31/03/26:

יניב לאה וחיליק - 1 - 81026070(0x0) - 3552B

סוג תעריף	סוג צריכה	קריאה קודמת	קריאה נוכחית	סה"כ צריכה בקוט"ש	מחיר לקוט"ש בא"ג	סה"כ לתשלום
פרטי חשבון עבור תאריכים:		01/03/26	31/03/26			
767		119,176.97	120,322.06	1,145.09	54.51	624.19 ₪

סה"כ לדייר:

שיא ביקוש	סה"כ
8.66	1,145.09
	624.19 ₪

ת.ד 438	תשלום קבוע	26.25 ₪
	תשלום עבור גודל חיבור בKVA (0x0)	0.00 ₪
	סה"כ	650.44 ₪
	מע"מ 18.00%	117.08 ₪
כולל מע"מ	סה"כ לתשלום	767.52 ₪

הסטוריית צריכה בקוט"ש



12/04/26 תאריך הפקדה:
 31/03/26 תאריך קריאה נוכחית:
 01/03/26 תאריך קריאה קודמת:

שם דייר: יסעור שירז וגיא - 2671B
 שם אתר: קיבוץ להבות חביבה

לקוח/ה נכבד/ה, אנו מתכבדים להגיש את חישוב צריכת החשמל לתקופה 01/03/26 - 31/03/26:

יסעור שירז וגיא - 1 - (0x0)81026028 - 2671B

סוג תעריף	סוג צריכה	קריאה קודמת	קריאה נוכחית	סה"כ צריכה בקוט"ש	מחיר לקוט"ש בא"ג	סה"כ לתשלום
פרטי חשבון עבור תאריכים:		01/03/26	31/03/26			
767		133,187.58	135,235.20	2,047.62	54.51	1,116.16 ₪

סה"כ לדייר:

שיא ביקוש	סה"כ
18.88	2,047.62
	1,116.16 ₪

26.25 ₪	תשלום קבוע תשלום עבור גודל חיבור בKVA (0x0) סה"כ מע"מ 18.00%	ת.ד 21
0.00 ₪		
1,142.41 ₪		
205.63 ₪		
1,348.04 ₪	סה"כ לתשלום	כולל מע"מ

הסטוריית צריכה בקוט"ש



12/04/26 תאריך הפקדה:
 31/03/26 תאריך קריאה נוכחית:
 01/03/26 תאריך קריאה קודמת:

שם דייר: יעקובוביץ קרן ורגב - 2012B
 שם אתר: קיבוץ להבות חביבה

לקוח/ה נכבד/ה, אנו מתכבדים להגיש את חישוב צריכת החשמל לתקופה 01/03/26 - 31/03/26:

יעקובוביץ קרן ורגב - 1 - (0x0)81021628 - 2012B

סוג תעריף	סוג צריכה	קריאה קודמת	קריאה נוכחית	סה"כ צריכה בקוט"ש	מחיר לקוט"ש בא"ג	סה"כ לתשלום
פרטי חשבון עבור תאריכים:		01/03/26	31/03/26			
517		75,404.15	76,248.95	844.80	54.51	460.50 ₪

סה"כ לדייר:

שיא ביקוש	סה"כ
7.95	844.80
	460.50 ₪

ת.ד 401	תשלום קבוע	26.25 ₪
	תשלום עבור גודל חיבור בKVA (0x0)	0.00 ₪
	סה"כ	486.75 ₪
	מע"מ 18.00%	87.61 ₪
כולל מע"מ	סה"כ לתשלום	574.36 ₪

הסטוריית צריכה בקוט"ש





12/04/26 תאריך הפקדה:
 31/03/26 תאריך קריאה נוכחית:
 01/03/26 תאריך קריאה קודמת:

שם דייר: יצחקי יונה וסוזן - 3111K
 שם אתר: קיבוץ להבות חביבה

לקוח/ה נכבד/ה, אנו מתכבדים להגיש את חישוב צריכת החשמל לתקופה 01/03/26 - 31/03/26:

יצחקי יונה וסוזן - 1 - 3111K - (0x0)81026039

סוג תעריף	סוג צריכה	קריאה קודמת	קריאה נוכחית	סה"כ צריכה בקוט"ש	מחיר לקוט"ש בא"ג	סה"כ לתשלום
פרטי חשבון עבור תאריכים:		01/03/26	31/03/26			
767		123,563.46	124,245.42	681.96	54.51	371.74 ₪

סה"כ לדייר:

שיא ביקוש	סה"כ
6.38	681.96
	371.74 ₪

26.25 ₪	תשלום קבוע	ת.ד 334
0.00 ₪	תשלום עבור גודל חיבור בKVA (0x0)	
397.99 ₪	סה"כ	
71.64 ₪	מע"מ 18.00%	
469.62 ₪	סה"כ לתשלום	כולל מע"מ

הסטוריית צריכה בקוט"ש





12/04/26 תאריך הפקה:
 31/03/26 תאריך קריאה נוכחית:
 01/03/26 תאריך קריאה קודמת:

שם דייר: יצחקי רן - 3022K
 שם אתר: קיבוץ להבות חביבה

לקוח/ה נכבד/ה, אנו מתכבדים להגיש את חישוב צריכת החשמל לתקופה 01/03/26 - 31/03/26:

יצחקי רן - 1 - 81024442 (0x0) - 3022K

סוג תעריף	סוג צריכה	קריאה קודמת	קריאה נוכחית	סה"כ צריכה בקוט"ש	מחיר לקוט"ש בא"ג	סה"כ לתשלום
פרטי חשבון עבור תאריכים:		01/03/26	31/03/26			
767		191,402.13	192,097.32	695.19	54.51	378.95 ₪

סה"כ לדייר:

שיא ביקוש	סה"כ
10.20	695.19
	378.95 ₪

26.25 ₪	תשלום קבוע תשלום עבור גודל חיבור בKVA (0x0) סה"כ מע"מ 18.00%	ת.ד 1
0.00 ₪		
405.20 ₪		
72.94 ₪		
478.13 ₪	סה"כ לתשלום	כולל מע"מ

הסטוריית צריכה בקוט"ש



12/04/26 תאריך הפקה:
 31/03/26 תאריך קריאה נוכחית:
 01/03/26 תאריך קריאה קודמת:

שם דייר: ירון יובל והדס - 2402A
 שם אתר: קיבוץ להבות חביבה

לקוח/ה נכבד/ה, אנו מתכבדים להגיש את חישוב צריכת החשמל לתקופה 01/03/26 - 31/03/26:

ירון יובל והדס - 1 - 81026009(0x0) - 2402A

סוג תעריף	סוג צריכה	קריאה קודמת	קריאה נוכחית	סה"כ צריכה בקוט"ש	מחיר לקוט"ש בא"ג	סה"כ לתשלום
פרטי חשבון עבור תאריכים:		01/03/26	31/03/26			
757		100,993.51	101,973.03	979.52	54.51	533.94 ₪

סה"כ לדייר:

שיא ביקוש	סה"כ
10.34	979.52
	533.94 ₪

21.18 ₪	תשלום קבוע	
0.00 ₪	תשלום עבור גודל חיבור בKVA (0x0)	
555.12 ₪	סה"כ	
99.92 ₪	מע"מ 18.00%	
655.04 ₪	סה"כ לתשלום	כולל מע"מ

הסטוריית צריכה בקוט"ש



12/04/26 תאריך הפקה:
 31/03/26 תאריך קריאה נוכחית:
 01/03/26 תאריך קריאה קודמת:

שם דייר: ישראלי אורי - 2071B
 שם אתר: קיבוץ להבות חביבה

לקוח/ה נכבד/ה, אנו מתכבדים להגיש את חישוב צריכת החשמל לתקופה 01/03/26 - 31/03/26:

ישראלי אורי - 1 - (0x0)81025509 - 2071B

סה"כ לתשלום	מחיר לקוט"ש בא"ג	סה"כ צריכה בקוט"ש	קריאה נוכחית	קריאה קודמת	סוג צריכה	סוג תעריף
			31/03/26	01/03/26	פרטי חשבון עבור תאריכים:	
₪ 663.51	54.51	1,217.23	70,862.38	69,645.15		767

סה"כ לדייר:

שיא ביקוש	סה"כ
14.53	1,217.23
	₪ 663.51

₪ 26.25	תשלום קבוע	
₪ 0.00	תשלום עבור גודל חיבור בKVA (0x0)	
₪ 689.76	סה"כ	
₪ 124.16	מע"מ 18.00%	
₪ 813.92	סה"כ לתשלום	כולל מע"מ

הסטוריית צריכה בקוט"ש

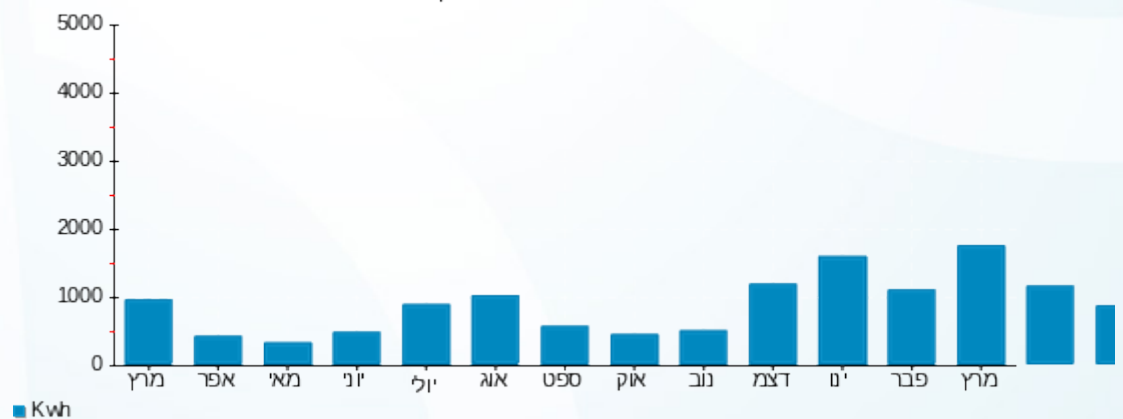

12/04/26 תאריך הפקדה:
 31/03/26 תאריך קריאה נוכחית:
 01/03/26 תאריך קריאה קודמת:

שם דייר: כהן ברק ודקל עדי - 3113K
 שם אתר: קיבוץ להבות חביבה

לקוח/ה נכבד/ה, אנו מתכבדים להגיש את חישוב צריכת החשמל לתקופה 01/03/26 - 31/03/26:

כהן ברק ודקל עדי - 1 - 81026484 (0x0) - 3113K

סוג תעריף	סוג צריכה	קריאה קודמת	קריאה נוכחית	סה"כ צריכה בקוט"ש	מחיר לקוט"ש בא"ג	סה"כ לתשלום
פרטי חשבון עבור תאריכים:		01/03/26	31/03/26			
767		66,072.46	66,392.08	319.62	54.51	174.22 ₪

סה"כ לדייר:

שיא ביקוש	סה"כ
5.93	319.62
	174.22 ₪

26.25 ₪	תשלום קבוע תשלום עבור גודל חיבור בKVA (0x0) סה"כ מע"מ 18.00%	ת.ד 357
0.00 ₪		
200.47 ₪		
36.09 ₪		
236.56 ₪	סה"כ לתשלום	כולל מע"מ

הסטוריית צריכה בקוט"ש



12/04/26 תאריך הפקה:
 31/03/26 תאריך קריאה נוכחית:
 01/03/26 תאריך קריאה קודמת:

שם דייר: כהן ורד ועומר - 3301K
 שם אתר: קיבוץ להבות חביבה

לקוח/ה נכבד/ה, אנו מתכבדים להגיש את חישוב צריכת החשמל לתקופה 01/03/26 - 31/03/26:

כהן ורד ועומר - 1 - 3301K - (0x0)81026441

סה"כ לתשלום	מחיר לקוט"ש בא"ג	סה"כ צריכה בקוט"ש	קריאה נוכחית	קריאה קודמת	סוג צריכה	סוג תעריף
			31/03/26	01/03/26	פרטי חשבון עבור תאריכים:	
745.78 ₪	54.51	1,368.16	130,007.06	128,638.90		767

סה"כ לדייר:

שיא ביקוש	סה"כ
8.16	1,368.16
	745.78 ₪

26.25 ₪	תשלום קבוע תשלום עבור גודל חיבור בKVA (0x0) סה"כ מע"מ 18.00%	ת.ד 247
0.00 ₪		
772.03 ₪		
138.97 ₪		
911.00 ₪	סה"כ לתשלום	כולל מע"מ

הסטוריית צריכה בקוט"ש





12/04/26 תאריך הפקדה:
 31/03/26 תאריך קריאה נוכחית:
 01/03/26 תאריך קריאה קודמת:

שם דייר: כהן רגב ונעמה - 7041A
 שם אתר: קיבוץ להבות חביבה

לקוח/ה נכבד/ה, אנו מתכבדים להגיש את חישוב צריכת החשמל לתקופה 01/03/26 - 31/03/26:

כהן רגב ונעמה - 1 - 7041A - (0x0)81025257

סוג תעריף	סוג צריכה	קריאה קודמת	קריאה נוכחית	סה"כ צריכה בקוט"ש	מחיר לקוט"ש בא"ג	סה"כ לתשלום
			31/03/26	01/03/26	פרטי חשבון עבור תאריכים:	
767		79,770.81	80,615.06	844.25	54.51	460.20 ₪

סה"כ לדייר:

שיא ביקוש	סה"כ
9.36	844.25
	460.20 ₪

26.25 ₪	תשלום קבוע	כולל מע"מ
0.00 ₪	תשלום עבור גודל חיבור בKVA (0x0)	
486.45 ₪	סה"כ	
87.56 ₪	מע"מ 18.00%	
574.01 ₪	סה"כ לתשלום	

הסטוריית צריכה בקוט"ש



12/04/26 תאריך הפקדה:
 31/03/26 תאריך קריאה נוכחית:
 01/03/26 תאריך קריאה קודמת:

שם דייר: כרמל אלעד ונועה - 2602A
 שם אתר: קיבוץ להבות חביבה

לקוח/ה נכבד/ה, אנו מתכבדים להגיש את חישוב צריכת החשמל לתקופה 01/03/26 - 31/03/26:

כרמל אלעד ונועה - 1 - 2602A - (0x0)81026483

סוג תעריף	סוג צריכה	קריאה קודמת	קריאה נוכחית	סה"כ צריכה בקוט"ש	מחיר לקוט"ש בא"ג	סה"כ לתשלום
פרטי חשבון עבור תאריכים:		01/03/26	31/03/26			
767		124,512.86	125,582.58	1,069.72	54.51	583.10 ₪

סה"כ לדייר:

שיא ביקוש	סה"כ
9.74	1,069.72
	583.10 ₪

ת.ד 390	תשלום קבוע	26.25 ₪
	תשלום עבור גודל חיבור בKVA (0x0)	0.00 ₪
	סה"כ	609.35 ₪
	מע"מ 18.00%	109.68 ₪
כולל מע"מ	סה"כ לתשלום	719.04 ₪

הסטוריית צריכה בקוט"ש



12/04/26 תאריך הפקדה:
 31/03/26 תאריך קריאה נוכחית:
 01/03/26 תאריך קריאה קודמת:

שם דייר: כרמלי קרן ואלי - 2631B
 שם אתר: קיבוץ להבות חביבה

לקוח/ה נכבד/ה, אנו מתכבדים להגיש את חישוב צריכת החשמל לתקופה 01/03/26 - 31/03/26:

כרמלי קרן ואלי - 1 - (0x0)81024459 - 2631B

סה"כ לתשלום	מחיר לקוט"ש בא"ג	סה"כ צריכה בקוט"ש	קריאה נוכחית	קריאה קודמת	סוג צריכה	סוג תעריף
			31/03/26	01/03/26	פרטי חשבון עבור תאריכים:	
₪ 578.17	54.51	1,060.67	140,933.56	139,872.89		767

סה"כ לדייר:

שיא ביקוש	סה"כ
7.62	1,060.67
	₪ 578.17

₪ 26.25	תשלום קבוע תשלום עבור גודל חיבור בKVA (0x0) סה"כ מע"מ 18.00%	ת.ד 367
₪ 0.00		
₪ 604.42		
₪ 108.80		
₪ 713.22	סה"כ לתשלום	כולל מע"מ

הסטוריית צריכה בקוט"ש

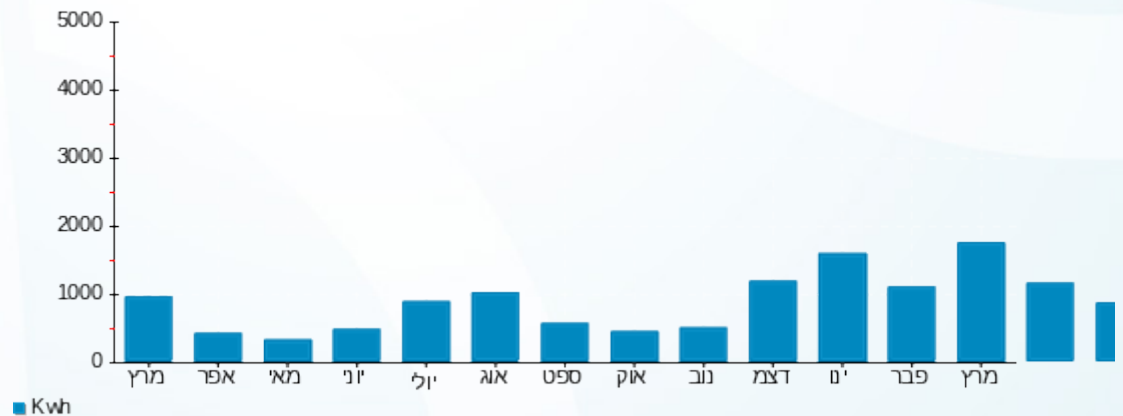

12/04/26 תאריך הפקה:
 31/03/26 תאריך קריאה נוכחית:
 01/03/26 תאריך קריאה קודמת:

שם דייר: לבל רפי וירדן - 2791A
 שם אתר: קיבוץ להבות חביבה

לקוח/ה נכבד/ה, אנו מתכבדים להגיש את חישוב צריכת החשמל לתקופה 01/03/26 - 31/03/26:

לבל רפי וירדן - 1 - (0x0)81026622 - 2791A

סוג תעריף	סוג צריכה	קריאה קודמת	קריאה נוכחית	סה"כ צריכה בקוט"ש	מחיר לקוט"ש בא"ג	סה"כ לתשלום
פרטי חשבון עבור תאריכים:		01/03/26	31/03/26			
767		114,395.13	114,837.79	442.66	54.51	241.30 ₪

סה"כ לדייר:

שיא ביקוש	סה"כ
5.97	442.66
	241.30 ₪

26.25 ₪	תשלום קבוע תשלום עבור גודל חיבור בKVA (0x0) סה"כ מע"מ 18.00%	ת.ד 8
0.00 ₪		
267.55 ₪		
48.16 ₪		
315.70 ₪	סה"כ לתשלום	כולל מע"מ

הסטוריית צריכה בקוט"ש



12/04/26 תאריך הפקדה:
 31/03/26 תאריך קריאה נוכחית:
 01/03/26 תאריך קריאה קודמת:

שם דייר: לבנטר עמית ויינית - 2811A
 שם אתר: קיבוץ להבות חביבה

לקוח/ה נכבד/ה, אנו מתכבדים להגיש את חישוב צריכת החשמל לתקופה 01/03/26 - 31/03/26:

לבנטר עמית ויינית - 1 - (0x0)81025737 - 2811A

סוג תעריף	סוג צריכה	קריאה קודמת	קריאה נוכחית	סה"כ צריכה בקוט"ש	מחיר לקוט"ש בא"ג	סה"כ לתשלום
פרטי חשבון עבור תאריכים:		01/03/26	31/03/26			
767		132,179.94	132,986.64	806.70	54.51	439.73 ₪

סה"כ לדייר:

שיא ביקוש	סה"כ
8.14	806.70
	439.73 ₪

26.25 ₪	תשלום קבוע	ת. 375
0.00 ₪	תשלום עבור גודל חיבור בKVA (0x0)	
465.98 ₪	סה"כ	
83.88 ₪	מע"מ 18.00%	
549.86 ₪	סה"כ לתשלום	כולל מע"מ

הסטוריית צריכה בקוט"ש





12/04/26 תאריך הפקדה:
 31/03/26 תאריך קריאה נוכחית:
 01/03/26 תאריך קריאה קודמת:

שם דייר: לבני בועז ורחלי - 2082B
 שם אתר: קיבוץ להבות חביבה

לקוח/ה נכבד/ה, אנו מתכבדים להגיש את חישוב צריכת החשמל לתקופה 01/03/26 - 31/03/26:

לבני בועז ורחלי - 1 - 2082B - (0x0)81024476

סה"כ לתשלום	מחיר לקוט"ש בא"ג	סה"כ צריכה בקוט"ש	קריאה נוכחית	קריאה קודמת	סוג צריכה	סוג תעריף
			31/03/26	01/03/26		פרטי חשבון עבור תאריכים:
₪ 357.04	54.51	654.99	98,413.49	97,758.50		767

סה"כ לדייר:

שיא ביקוש	סה"כ
5.21	654.99
	₪ 357.04

₪ 26.25	תשלום קבוע תשלום עבור גודל חיבור בKVA (0x0) סה"כ מע"מ 18.00%	ת.ד 18
₪ 0.00		
₪ 383.29		
₪ 68.99	סה"כ לתשלום	כולל מע"מ
₪ 452.28		

הסטוריית צריכה בקוט"ש



12/04/26 תאריך הפקה:
 31/03/26 תאריך קריאה נוכחית:
 01/03/26 תאריך קריאה קודמת:

שם דייר: לוי אורן וענת - 2132B
 שם אתר: קיבוץ להבות חביבה

לקוח/ה נכבד/ה, אנו מתכבדים להגיש את חישוב צריכת החשמל לתקופה 01/03/26 - 31/03/26:

לוי אורן וענת - 1 - 81025314 (0x0) - 2132B

סוג תעריף	סוג צריכה	קריאה קודמת	קריאה נוכחית	סה"כ צריכה בקוט"ש	מחיר לקוט"ש בא"ג	סה"כ לתשלום
פרטי חשבון עבור תאריכים:		01/03/26	31/03/26			
767		199,599.27	200,460.34	861.07	54.51	469.37 ₪

סה"כ לדייר:

שיא ביקוש	סה"כ
6.18	861.07
	469.37 ₪

ת.ד 415	תשלום קבוע	26.25 ₪
	תשלום עבור גודל חיבור בKVA (0x0)	0.00 ₪
	סה"כ	495.62 ₪
	מע"מ 18.00%	89.21 ₪
כולל מע"מ	סה"כ לתשלום	584.83 ₪

הסטוריית צריכה בקוט"ש

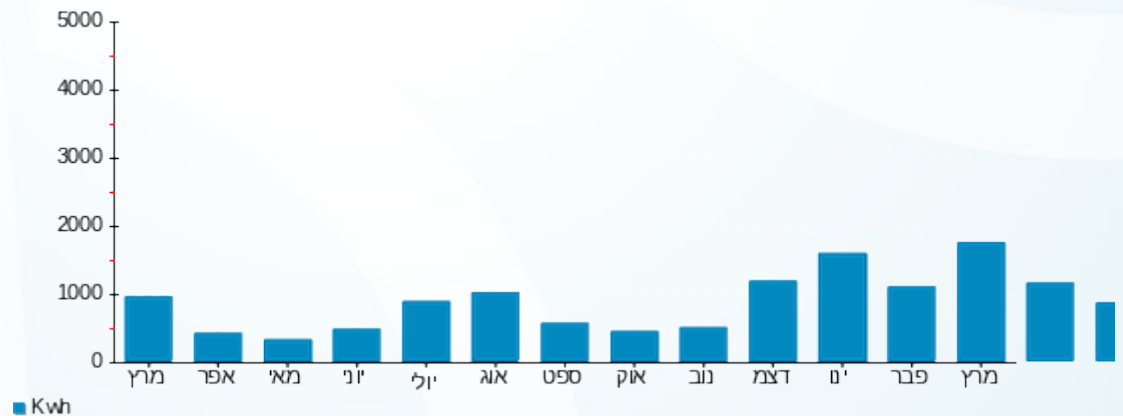



12/04/26 תאריך הפקדה:
 31/03/26 תאריך קריאה נוכחית:
 01/03/26 תאריך קריאה קודמת:

שם דייר: לוי אלמוג ומיכל - 2211B
 שם אתר: קיבוץ להבות חביבה

לקוח/ה נכבד/ה, אנו מתכבדים להגיש את חישוב צריכת החשמל לתקופה 01/03/26 - 31/03/26:

לוי אלמוג ומיכל - 1 - 2211B - (0x0)81024528

סוג תעריף	סוג צריכה	קריאה קודמת	קריאה נוכחית	סה"כ צריכה בקוט"ש	מחיר לקוט"ש בא"ג	סה"כ לתשלום
פרטי חשבון עבור תאריכים:		01/03/26	31/03/26			
767		106,610.83	107,295.77	684.94	54.51	373.36 ₪

סה"כ לדייר:

שיא ביקוש	סה"כ
5.11	684.94
	373.36 ₪

26.25 ₪	תשלום קבוע	ת.ד 317
0.00 ₪	תשלום עבור גודל חיבור בKVA (0x0)	
399.61 ₪	סה"כ	
71.93 ₪	מע"מ 18.00%	
471.54 ₪	סה"כ לתשלום	כולל מע"מ

הסטוריית צריכה בקוט"ש



12/04/26 תאריך הפקה:
 31/03/26 תאריך קריאה נוכחית:
 01/03/26 תאריך קריאה קודמת:

שם דייר: לוי לי ואביתר - 2761A
 שם אתר: קיבוץ להבות חביבה

לקוח/ה נכבד/ה, אנו מתכבדים להגיש את חישוב צריכת החשמל לתקופה 01/03/26 - 31/03/26:

לוי לי ואביתר - 1 - 81025513(0x0) - 2761A

סוג תעריף	סוג צריכה	קריאה קודמת	קריאה נוכחית	סה"כ צריכה בקוט"ש	מחיר לקוט"ש בא"ג	סה"כ לתשלום
פרטי חשבון עבור תאריכים:		01/03/26	31/03/26			
767		184,199.82	186,603.91	2,404.09	54.51	1,310.47 ₪

סה"כ לדייר:

סה"כ	שיא ביקוש
2,404.09	20.77
1,310.47 ₪	

ת.ד 402	תשלום קבוע	26.25 ₪
	תשלום עבור גודל חיבור בKVA (0x0)	0.00 ₪
	סה"כ	1,336.72 ₪
	מע"מ 18.00%	240.61 ₪
כולל מע"מ	סה"כ לתשלום	1,577.33 ₪

התפלגות חיוב בש"ח לפי תעו"ז

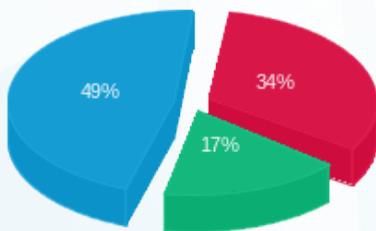

פסגה (₪ 439.06) ■
 גבע (₪ 228.20) ■
 שפל (₪ 643.21) ■

הסטוריית צריכה בקוט"ש

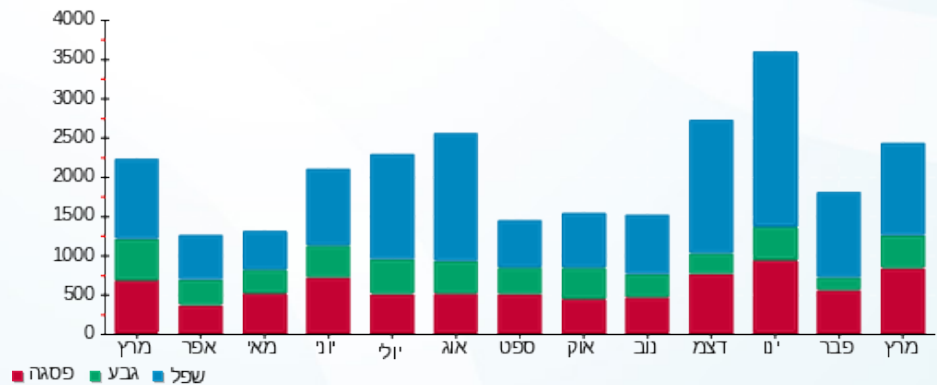

12/04/26 תאריך הפקדה:
 31/03/26 תאריך קריאה נוכחית:
 01/03/26 תאריך קריאה קודמת:

שם דייר: לוי צחי זוהר - 2641B
 שם אתר: קיבוץ להבות חביבה

לקוח/ה נכבד/ה, אנו מתכבדים להגיש את חישוב צריכת החשמל לתקופה 01/03/26 - 31/03/26:

לוי צחי זוהר - 1 - 81025701 (0x0) - 2641B

סוג תעריף	סוג צריכה	קריאה קודמת	קריאה נוכחית	סה"כ צריכה בקוט"ש	מחיר לקוט"ש בא"ג	סה"כ לתשלום
פרטי חשבון עבור תאריכים:		01/03/26	31/03/26			
767		173,140.03	174,406.93	1,266.90	54.51	690.59 ₪

סה"כ לדייר:

שיא ביקוש	סה"כ
8.58	1,266.90
	690.59 ₪

269 ת.ד	תשלום קבוע	26.25 ₪
	תשלום עבור גודל חיבור בKVA (0x0)	0.00 ₪
	סה"כ	716.84 ₪
	מע"מ 18.00%	129.03 ₪
כולל מע"מ	סה"כ לתשלום	845.87 ₪

הסטוריית צריכה בקוט"ש

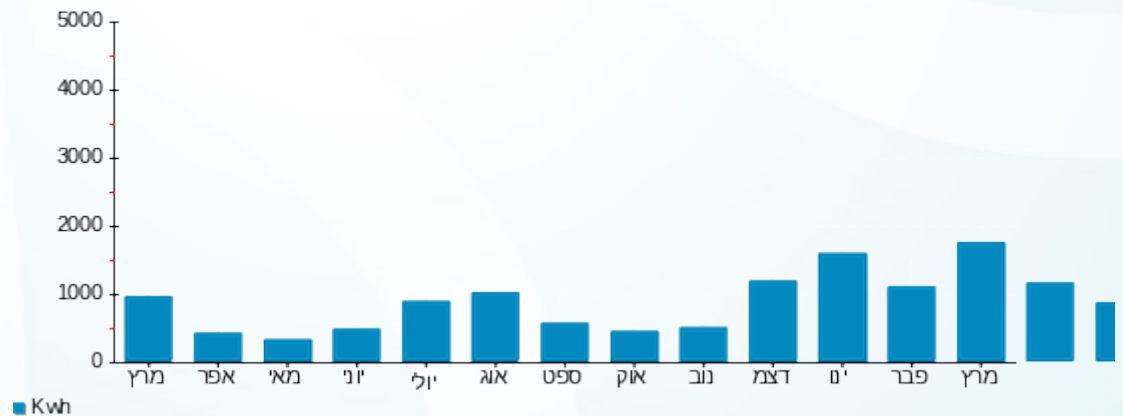



12/04/26 תאריך הפקה:
 31/03/26 תאריך קריאה נוכחית:
 01/03/26 תאריך קריאה קודמת:

שם דייר: לוי ששי וענת - 2612B
 שם אתר: קיבוץ להבות חביבה

לקוח/ה נכבד/ה, אנו מתכבדים להגיש את חישוב צריכת החשמל לתקופה 01/03/26 - 31/03/26:

לוי ששי וענת - 1 - (0x0)81025665 - 2612B

סוג תעריף	סוג צריכה	קריאה קודמת	קריאה נוכחית	סה"כ צריכה בקוט"ש	מחיר לקוט"ש בא"ג	סה"כ לתשלום
פרטי חשבון עבור תאריכים:		01/03/26	31/03/26			
767		152,432.27	153,638.79	1,206.52	54.51	657.67 ₪

סה"כ לדייר:

שיא ביקוש	סה"כ
16.53	1,206.52
	657.67 ₪

ת.ד 404	תשלום קבוע	26.25 ₪
	תשלום עבור גודל חיבור בKVA (0x0)	0.00 ₪
	סה"כ	683.92 ₪
	מע"מ 18.00%	123.11 ₪
כולל מע"מ	סה"כ לתשלום	807.03 ₪

הסטוריית צריכה בקוט"ש

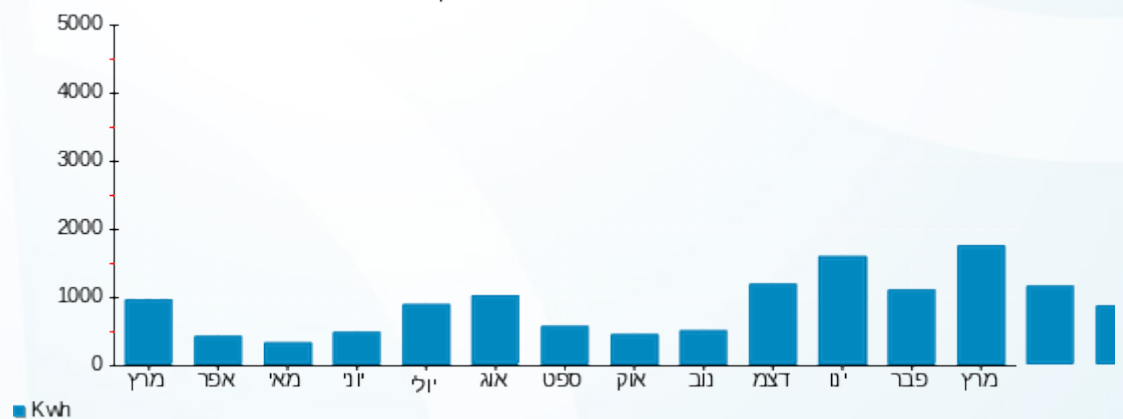



12/04/26 תאריך הפקה:
 31/03/26 תאריך קריאה נוכחית:
 01/03/26 תאריך קריאה קודמת:

שם דייר: לוי דרור ושני - 7052A
 שם אתר: קיבוץ להבות חביבה

לקוח/ה נכבד/ה, אנו מתכבדים להגיש את חישוב צריכת החשמל לתקופה 01/03/26 - 31/03/26:

לוי דרור ושני - 1 - 7052A - (0x0)81025267

סוג תעריף	סוג צריכה	קריאה קודמת	קריאה נוכחית	סה"כ צריכה בקוט"ש	מחיר לקוט"ש בא"ג	סה"כ לתשלום
פרטי חשבון עבור תאריכים:		01/03/26	31/03/26			
767		46,599.11	47,138.43	539.32	54.51	293.98 ₪

סה"כ לדייר:

שיא ביקוש	סה"כ
8.18	539.32
	293.98 ₪

26.25 ₪	תשלום קבוע	
0.00 ₪	תשלום עבור גודל חיבור בKVA (0x0)	
320.23 ₪	סה"כ	
57.64 ₪	מע"מ 18.00%	
377.87 ₪	סה"כ לתשלום	כולל מע"מ

הסטוריית צריכה בקוט"ש





12/04/26 תאריך הפקה:
 31/03/26 תאריך קריאה נוכחית:
 01/03/26 תאריך קריאה קודמת:

שם דייר: לחמי אפי ועדי - 2742A
 שם אתר: קיבוץ להבות חביבה

לקוח/ה נכבד/ה, אנו מתכבדים להגיש את חישוב צריכת החשמל לתקופה 01/03/26 - 31/03/26:

לחמי אפי ועדי - 1 - (0x0)81025339 - 2742A

סוג תעריף	סוג צריכה	קריאה קודמת	קריאה נוכחית	סה"כ צריכה בקוט"ש	מחיר לקוט"ש בא"ג	סה"כ לתשלום
פרטי חשבון עבור תאריכים:		01/03/26	31/03/26			
767		175,397.46	176,337.69	940.23	54.51	512.52 ₪

סה"כ לדייר:

שיא ביקוש	סה"כ
8.35	940.23
	512.52 ₪

26.25 ₪	תשלום קבוע תשלום עבור גודל חיבור בKVA (0x0) סה"כ מע"מ 18.00%	ת.ד 346
0.00 ₪		
538.77 ₪		
96.98 ₪		
635.75 ₪	סה"כ לתשלום	כולל מע"מ

הסטוריית צריכה בקוט"ש

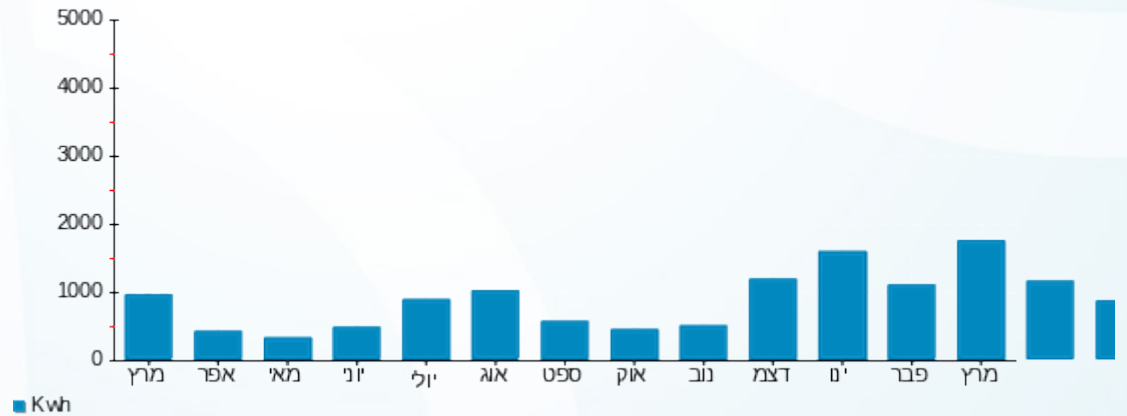

12/04/26 תאריך הפקדה:
 31/03/26 תאריך קריאה נוכחית:
 01/03/26 תאריך קריאה קודמת:

שם דייר: ליבוביץ שרון וענת - 2212B
 שם אתר: קיבוץ להבות חביבה

לקוח/ה נכבד/ה, אנו מתכבדים להגיש את חישוב צריכת החשמל לתקופה 01/03/26 - 31/03/26:

ליבוביץ שרון וענת - 1 - 81025275 (0x0) - 2212B

סה"כ לתשלום	מחיר לקוט"ש בא"ג	סה"כ צריכה בקוט"ש	קריאה נוכחית	קריאה קודמת	סוג צריכה	סוג תעריף
			31/03/26	01/03/26		פרטי חשבון עבור תאריכים:
₪ 456.29	54.51	837.08	135,254.49	134,417.41		767

סה"כ לדייר:

שיא ביקוש	סה"כ
8.09	837.08
	₪ 456.29

₪ 26.25	תשלום קבוע	ת.ד 372
₪ 0.00	תשלום עבור גודל חיבור בKVA (0x0)	
₪ 482.54	סה"כ	
₪ 86.86	מע"מ 18.00%	
₪ 569.40	סה"כ לתשלום	כולל מע"מ

הסטוריית צריכה בקוט"ש



12/04/26 תאריך הפקה:
 31/03/26 תאריך קריאה נוכחית:
 01/03/26 תאריך קריאה קודמת:

שם דייר: למבז בר וטל - 2412A
 שם אתר: קיבוץ להבות חביבה

לקוח/ה נכבד/ה, אנו מתכבדים להגיש את חישוב צריכת החשמל לתקופה 01/03/26 - 31/03/26:

למבז בר וטל - 1 - 81025691 (0x0) - 2412A

סוג תעריף	סוג צריכה	קריאה קודמת	קריאה נוכחית	סה"כ צריכה בקוט"ש	מחיר לקוט"ש בא"ג	סה"כ לתשלום
			31/03/26	01/03/26	פרטי חשבון עבור תאריכים:	
767		51,952.98	52,854.48	901.50	54.51	491.41 ₪

סה"כ לדייר:

שיא ביקוש	סה"כ
8.11	901.50
	491.41 ₪

26.25 ₪	תשלום קבוע תשלום עבור גודל חיבור ב-KVA (0x0) סה"כ מע"מ 18.00%	כולל מע"מ
0.00 ₪		
517.66 ₪		
93.18 ₪		
610.84 ₪	סה"כ לתשלום	

הסטוריית צריכה בקוט"ש

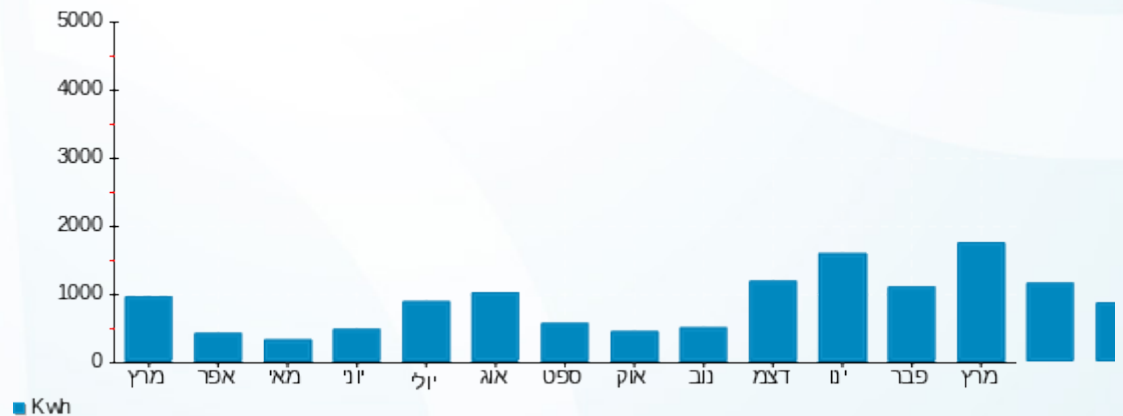

12/04/26 תאריך הפקה:
 31/03/26 תאריך קריאה נוכחית:
 01/03/26 תאריך קריאה קודמת:

שם דייר: לנדאו סילביה - 3181K
 שם אתר: קיבוץ להבות חביבה

לקוח/ה נכבד/ה, אנו מתכבדים להגיש את חישוב צריכת החשמל לתקופה 01/03/26 - 31/03/26:

לנדאו סילביה - 1 - (0x0)81026568 - 3181K

סוג תעריף	סוג צריכה	קריאה קודמת	קריאה נוכחית	סה"כ צריכה בקוט"ש	מחיר לקוט"ש בא"ג	סה"כ לתשלום
פרטי חשבון עבור תאריכים:		01/03/26	31/03/26			
767		55,541.08	55,914.65	373.56	54.51	203.63 ₪

סה"כ לדייר:

שיא ביקוש	סה"כ
5.01	373.56
	203.63 ₪

26.25 ₪	תשלום קבוע	ת.ד 429
0.00 ₪	תשלום עבור גודל חיבור בKVA (0x0)	
229.88 ₪	סה"כ	
41.38 ₪	מע"מ 18.00%	
271.26 ₪	סה"כ לתשלום	כולל מע"מ

הסטוריית צריכה בקוט"ש



12/04/26 תאריך הפקדה:
 31/03/26 תאריך קריאה נוכחית:
 01/03/26 תאריך קריאה קודמת:

שם דייר: לנדאו עודד - 3583B
 שם אתר: קיבוץ להבות חביבה

לקוח/ה נכבד/ה, אנו מתכבדים להגיש את חישוב צריכת החשמל לתקופה 01/03/26 - 31/03/26:

לנדאו עודד - 1 - 81025182 (0x0) - 3583B

סוג תעריף	סוג צריכה	קריאה קודמת	קריאה נוכחית	סה"כ צריכה בקוט"ש	מחיר לקוט"ש בא"ג	סה"כ לתשלום
פרטי חשבון עבור תאריכים:		01/03/26	31/03/26			
757		93,330.03	94,405.83	1,075.80	54.51	586.42 ₪

סה"כ לדייר:

שיא ביקוש	סה"כ
8.88	1,075.80
	586.42 ₪

21.18 ₪	תשלום קבוע תשלום עבור גודל חיבור ב-KVA (0x0) סה"כ מע"מ 18.00%	ת.ד 226
0.00 ₪		
607.60 ₪		
109.37 ₪		
716.96 ₪	סה"כ לתשלום	כולל מע"מ

הסטוריית צריכה בקוט"ש

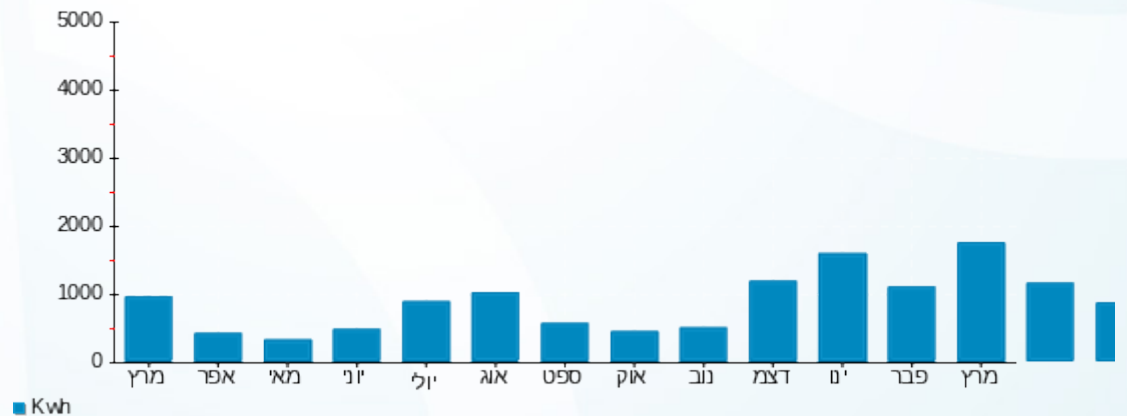

12/04/26 תאריך הפקדה:
 31/03/26 תאריך קריאה נוכחית:
 01/03/26 תאריך קריאה קודמת:

שם דייר: לרר מאיר ונטלי - 3302K
 שם אתר: קיבוץ להבות חביבה

לקוח/ה נכבד/ה, אנו מתכבדים להגיש את חישוב צריכת החשמל לתקופה 01/03/26 - 31/03/26:

לרר מאיר ונטלי - 1 - (0x0)81025329 - 3302K

סוג תעריף	סוג צריכה	קריאה קודמת	קריאה נוכחית	סה"כ צריכה בקוט"ש	מחיר לקוט"ש בא"ג	סה"כ לתשלום
פרטי חשבון עבור תאריכים:		01/03/26	31/03/26			
767		137,579.34	138,509.21	929.87	54.51	506.87 ₪

סה"כ לדייר:

שיא ביקוש	סה"כ
14.66	929.87
	506.87 ₪

ת.ד 405	תשלום קבוע	26.25 ₪
	תשלום עבור גודל חיבור בKVA (0x0)	0.00 ₪
	סה"כ	533.12 ₪
	מע"מ 18.00%	95.96 ₪
כולל מע"מ	סה"כ לתשלום	629.08 ₪

הסטוריית צריכה בקוט"ש



12/04/26 תאריך הפקדה:
 31/03/26 תאריך קריאה נוכחית:
 01/03/26 תאריך קריאה קודמת:

שם דייר: מאירי איתן ואיאידה (סובול ילון שירי) - 3411K
 שם אתר: קיבוץ להבות חביבה

לקוח/ה נכבד/ה, אנו מתכבדים להגיש את חישוב צריכת החשמל לתקופה 01/03/26 - 31/03/26:

מאירי איתן ואיאידה (סובול ילון שירי) - 1 - 81025423(0x0) - 3411K

סוג תעריף	סוג צריכה	קריאה קודמת	קריאה נוכחית	סה"כ צריכה בקוט"ש	מחיר לקוט"ש בא"ג	סה"כ לתשלום
פרטי חשבון עבור תאריכים:		01/03/26	31/03/26			
767		89,068.50	89,734.00	665.50	54.51	362.76 ₪

סה"כ לדייר:

שיא ביקוש	סה"כ
6.51	665.50
	362.76 ₪

26.25 ₪	תשלום קבוע תשלום עבור גודל חיבור בKVA (0x0) סה"כ מע"מ 18.00%	ת.ד 257
0.00 ₪		
389.01 ₪		
70.02 ₪		
459.04 ₪	סה"כ לתשלום	כולל מע"מ

הסטוריית צריכה בקוט"ש

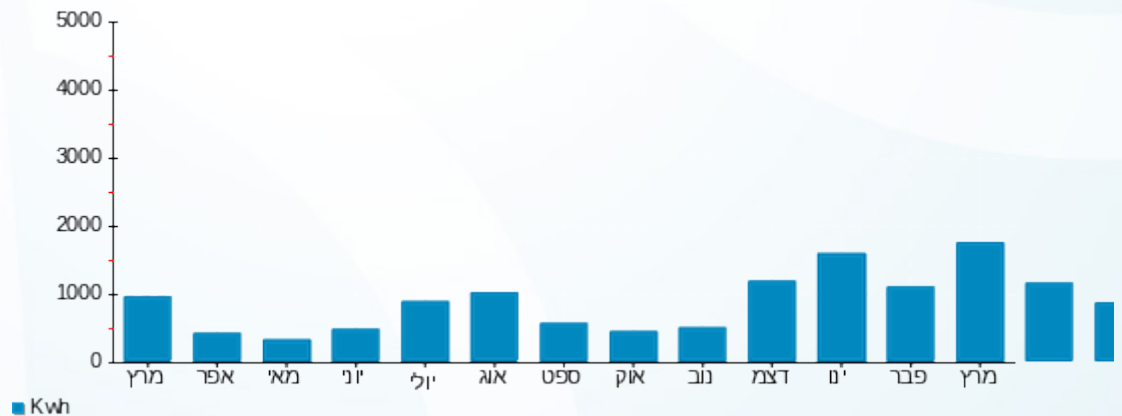

12/04/26 תאריך הפקה:
 31/03/26 תאריך קריאה נוכחי:
 01/03/26 תאריך קריאה קודמת:

שם דייר: מאירי עינת (מאירי איתן ואאידה) - 2691B
שם אתר: קיבוץ להבות חביבה

לקוח/ה נכבד/ה, אנו מתכבדים להגיש את חישוב צריכת החשמל לתקופה 01/03/26 - 31/03/26:

מאירי עינת (מאירי איתן ואאידה) - 1 - (0x0)81024454 - 2691B

סוג תעריף	סוג צריכה	קריאה קודמת	קריאה נוכחית	סה"כ צריכה בקוט"ש	מחיר לקוט"ש בא"ג	סה"כ לתשלום
			31/03/26	01/03/26	פרטי חשבון עבור תאריכים:	
767		80,803.80	82,071.86	1,268.05	54.51	691.22 ₪

סה"כ לדייר:

שיא ביקוש	סה"כ
11.59	1,268.05
	691.22 ₪

26.25 ₪	תשלום קבוע תשלום עבור גודל חיבור בKVA (0x0) סה"כ מע"מ 18.00%	ת.ד 257
0.00 ₪		
717.47 ₪		
129.14 ₪		
846.61 ₪	סה"כ לתשלום	כולל מע"מ

הסטוריית צריכה בקוט"ש



12/04/26 תאריך הפקה:
 31/03/26 תאריך קריאה נוכחית:
 01/03/26 תאריך קריאה קודמת:

שם דייר: מהדיטש רון וגלי - 2391A
 שם אתר: קיבוץ להבות חביבה

לקוח/ה נכבד/ה, אנו מתכבדים להגיש את חישוב צריכת החשמל לתקופה 01/03/26 - 31/03/26:

מהדיטש רון וגלי - 1 - (0x0)81025585 - 2391A

סוג תעריף	סוג צריכה	קריאה קודמת	קריאה נוכחית	סה"כ צריכה בקוט"ש	מחיר לקוט"ש בא"ג	סה"כ לתשלום
פרטי חשבון עבור תאריכים:		01/03/26	31/03/26			
767		172,115.69	173,665.57	1,549.88	54.51	844.84 ₪

סה"כ לדייר:

שיא ביקוש	סה"כ
15.81	1,549.88
	844.84 ₪

26.25 ₪	תשלום קבוע	ת.ד. 359
0.00 ₪	תשלום עבור גודל חיבור בKVA (0x0)	
871.09 ₪	סה"כ	
156.80 ₪	מע"מ 18.00%	
1,027.89 ₪	סה"כ לתשלום	כולל מע"מ

הסטוריית צריכה בקוט"ש



12/04/26 תאריך הפקה:
 31/03/26 תאריך קריאה נוכחית:
 01/03/26 תאריך קריאה קודמת:

שם דייר: מהלל עידן - 3511B
 שם אתר: קיבוץ להבות חביבה

לקוח/ה נכבד/ה, אנו מתכבדים להגיש את חישוב צריכת החשמל לתקופה 01/03/26 - 31/03/26:

מהלל עידן - 1 - 3511B - (0x0)81026011

סוג תעריף	סוג צריכה	קריאה קודמת	קריאה נוכחית	סה"כ צריכה בקוט"ש	מחיר לקוט"ש בא"ג	סה"כ לתשלום
פרטי חשבון עבור תאריכים:		01/03/26	31/03/26			
767		144,559.41	145,429.26	869.85	54.51	474.16 ₪

סה"כ לדייר:

שיא ביקוש	סה"כ
8.50	869.85
	474.16 ₪

26.25 ₪	תשלום קבוע תשלום עבור גודל חיבור בKVA (0x0) סה"כ מע"מ 18.00%	ת.ד 312
0.00 ₪		
500.41 ₪		
90.07 ₪		
590.48 ₪	סה"כ לתשלום	כולל מע"מ

הסטוריית צריכה בקוט"ש





12/04/26 תאריך הפקה:
 31/03/26 תאריך קריאה נוכחי:
 01/03/26 תאריך קריאה קודמת:

שם דייר: מויאל ליאור ואמיר (פוליצק גלית) - 2072B
 שם אתר: קיבוץ להבות חביבה

לקוח/ה נכבד/ה, אנו מתכבדים להגיש את חישוב צריכת החשמל לתקופה 01/03/26 - 31/03/26:

מויאל ליאור ואמיר (פוליצק גלית) - 1 - 81025679(0x0) - 2072B

סוג תעריף	סוג צריכה	קריאה קודמת	קריאה נוכחית	סה"כ צריכה בקוט"ש	מחיר לקוט"ש בא"ג	סה"כ לתשלום
פרטי חשבון עבור תאריכים:		01/03/26	31/03/26			
767		169,146.17	170,385.19	1,239.02	54.51	675.39 ₪

סה"כ לדייר:

סה"כ	שיא ביקוש
1,239.02	16.38
675.39 ₪	

283 ת.ד	תשלום קבוע	26.25 ₪
	תשלום עבור גודל חיבור בKVA (0x0)	0.00 ₪
	סה"כ	701.64 ₪
	מע"מ 18.00%	126.30 ₪
כולל מע"מ	סה"כ לתשלום	827.93 ₪

הסטוריית צריכה בקוט"ש



12/04/26 תאריך הפקדה:
 31/03/26 תאריך קריאה נוכחית:
 01/03/26 תאריך קריאה קודמת:

שם דייר: מור יוסף איציק וליאור - 2781A
 שם אתר: קיבוץ להבות חביבה

לקוח/ה נכבד/ה, אנו מתכבדים להגיש את חישוב צריכת החשמל לתקופה 01/03/26 - 31/03/26:

מור יוסף איציק וליאור - 1 - (0x0)81025761 - 2781A

סוג תעריף	סוג צריכה	קריאה קודמת	קריאה נוכחית	סה"כ צריכה בקוט"ש	מחיר לקוט"ש בא"ג	סה"כ לתשלום
		01/03/26	31/03/26			
767		97,616.66	98,442.21	825.55	54.51	450.01 ₪

הנחת נפגעת פעולות איבה

סוג תעריף	סוג צריכה	קריאה קודמת	קריאה נוכחית	סה"כ צריכה בקוט"ש	מחיר לקוט"ש בא"ג	סה"כ לתשלום
		01/03/26	31/03/26			
767				-194.68	54.51	-106.12 ₪

הנחת נפגעת פעולות איבה

סה"כ לדיר:

סה"כ	שיא ביקוש
825.55	11.89
₪ 343.89	

26.25 ₪	תשלום קבוע	
0.00 ₪	תשלום עבור גודל חיבור בKVA (0x0)	
370.14 ₪	סה"כ	
66.62 ₪	מע"מ 18.00%	
436.76 ₪	סה"כ לתשלום	כולל מע"מ

הסטוריית צריכה בקוט"ש

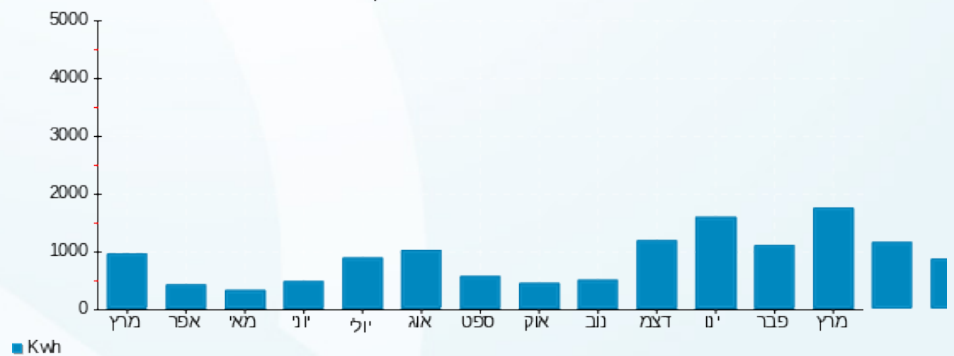

12/04/26 תאריך הפקדה:
 31/03/26 תאריך קריאה נוכחית:
 01/03/26 תאריך קריאה קודמת:

שם דייר: מזרחי אביב - 3723B
 שם אתר: קיבוץ להבות חביבה

לקוח/ה נכבד/ה, אנו מתכבדים להגיש את חישוב צריכת החשמל לתקופה 01/03/26 - 31/03/26:

מזרחי אביב - 1 - (0x0)81025332 - 3723B

סה"כ לתשלום	מחיר לקוט"ש בא"ג	סה"כ צריכה בקוט"ש	קריאה נוכחית	קריאה קודמת	סוג צריכה	סוג תעריף
			31/03/26	01/03/26	פרטי חשבון עבור תאריכים:	
₪ 42.85	54.51	78.61	62,923.24	62,844.62		757

סה"כ לדייר:

שיא ביקוש	סה"כ
2.98	78.61
	₪ 42.85

₪ 21.18	תשלום קבוע	ת.ד. 333
₪ 0.00	תשלום עבור גודל חיבור בKVA (0x0)	
₪ 64.03	סה"כ	
₪ 11.53	מע"מ 18.00%	
₪ 75.56	סה"כ לתשלום	כולל מע"מ

הסטוריית צריכה בקוט"ש

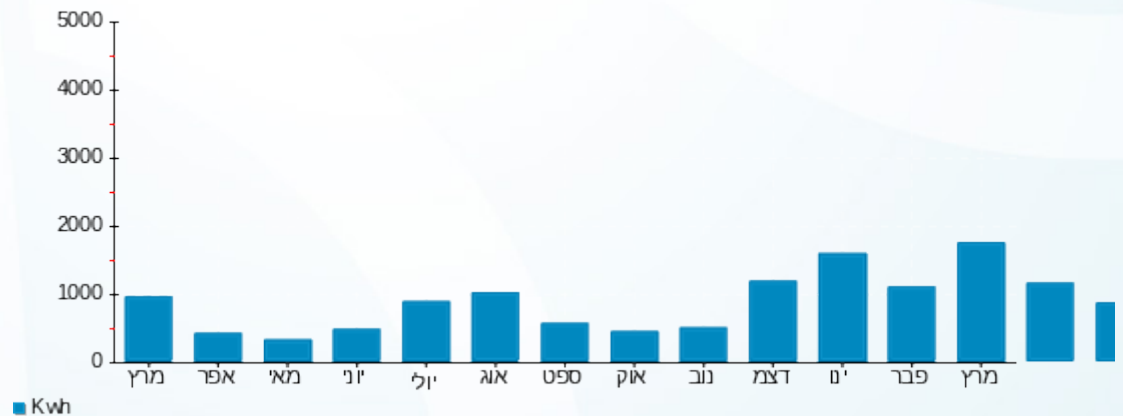



12/04/26

תאריך הפקדה:

שם דייר: מזרחי אופי ויחיאל - 5012K

31/03/26

תאריך קריאה נוכחית:

שם אתר: קיבוץ להבות חביבה

01/03/26

תאריך קריאה קודמת:

לקוח/ה נכבד/ה, אנו מתכבדים להגיש את חישוב צריכת החשמל לתקופה 01/03/26 - 31/03/26:

מזרחי אופי ויחיאל - 1 - 5012K - (0x0)81025285

סוג תעריף	סוג צריכה	קריאה קודמת	קריאה נוכחית	סה"כ צריכה בקוט"ש	מחיר לקוט"ש בא"ג	סה"כ לתשלום
פרטי חשבון עבור תאריכים:						
777	פסגה	01/03/26	31/03/26	216.39	42.93	92.90 ₪
778	גבע	26,946.22	26,946.22	0.00	0.00	0.00 ₪
779	שפל	70,811.92	71,815.62	1,003.70	39.45	395.96 ₪

סה"כ לדייר:

פסגה	גבע	שפל	סה"כ	שיא ביקוש
216.39	0.00	1,003.70	1,220.09	7.51
92.90 ₪	0.00 ₪	395.96 ₪	488.86 ₪	

סה"כ צריכה

סה"כ לתשלום

ת.ד. 351	תשלום קבוע	40.74 ₪
	תשלום עבור גודל חיבור בKVA (0x0)	0.00 ₪
	סה"כ	529.60 ₪
	מע"מ 18.00%	95.33 ₪
כולל מע"מ	סה"כ לתשלום	624.92 ₪

התפלגות חיוב בש"ח לפי תעו"ז

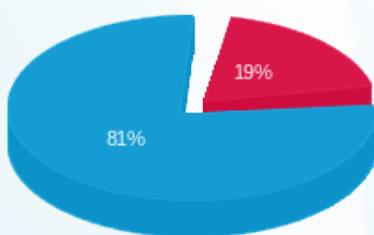

פסגה (92.90 ₪)
גבע (0.00 ₪)
שפל (395.96 ₪)

הסטוריית צריכה בקוט"ש

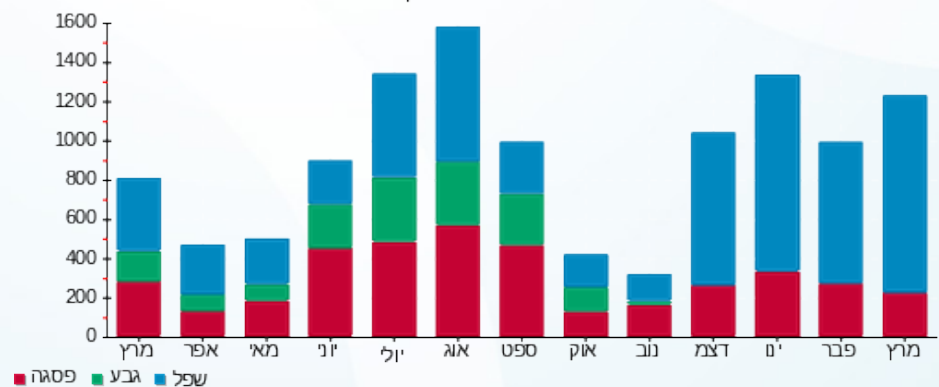

12/04/26 תאריך הפקה:
 31/03/26 תאריך קריאה נוכחית:
 01/03/26 תאריך קריאה קודמת:

שם דייר: מזרחי אלי ודליה - 5042K
 שם אתר: קיבוץ להבות חביבה

לקוח/ה נכבד/ה, אנו מתכבדים להגיש את חישוב צריכת החשמל לתקופה 01/03/26 - 31/03/26:

מזרחי אלי ודליה - 1 - 5042K - (0x0)81025359

סה"כ לתשלום	מחיר לקוט"ש בא"ג	סה"כ צריכה בקוט"ש	קריאה נוכחית	קריאה קודמת	סוג צריכה	סוג תעריף
			31/03/26	01/03/26		פרטי חשבון עבור תאריכים:
1,041.02 ₪	54.51	1,909.77	126,369.53	124,459.75		767

סה"כ לדייר:

שיא ביקוש	סה"כ
10.74	1,909.77
	1,041.02 ₪

26.25 ₪	תשלום קבוע תשלום עבור גודל חיבור בKVA (0x0) סה"כ מע"מ 18.00%	ת.ד 333
0.00 ₪		
1,067.27 ₪		
192.11 ₪		
1,259.37 ₪	סה"כ לתשלום	כולל מע"מ

הסטוריית צריכה בקוט"ש



12/04/26 תאריך הפקדה:
 31/03/26 תאריך קריאה נוכחית:
 01/03/26 תאריך קריאה קודמת:

שם דייר: מזרחי גיא ועינב - 2601A
 שם אתר: קיבוץ להבות חביבה

לקוח/ה נכבד/ה, אנו מתכבדים להגיש את חישוב צריכת החשמל לתקופה 01/03/26 - 31/03/26:

מזרחי גיא ועינב - 1 - 81026036 (0x0) - 2601A

סוג תעריף	סוג צריכה	קריאה קודמת	קריאה נוכחית	סה"כ צריכה בקוט"ש	מחיר לקוט"ש בא"ג	סה"כ לתשלום
פרטי חשבון עבור תאריכים:		01/03/26	31/03/26			
767		160,619.55	162,144.08	1,524.53	54.51	831.02 ₪

סה"כ לדייר:

שיא ביקוש	סה"כ
10.12	1,524.53
	831.02 ₪

26.25 ₪	תשלום קבוע תשלום עבור גודל חיבור בKVA (0x0) סה"כ מע"מ 18.00%	ת.ד 449
0.00 ₪		
857.27 ₪		
154.31 ₪		
1,011.58 ₪	סה"כ לתשלום	כולל מע"מ

הסטוריית צריכה בקוט"ש



12/04/26 תאריך הפקדה:
 31/03/26 תאריך קריאה נוכחית:
 01/03/26 תאריך קריאה קודמת:

שם דייר: מזרחי יונתן - 3381K
 שם אתר: קיבוץ להבות חביבה

לקוח/ה נכבד/ה, אנו מתכבדים להגיש את חישוב צריכת החשמל לתקופה 01/03/26 - 31/03/26:

מזרחי יונתן - 1 - 3381K - (0x0)81025640

סוג תעריף	סוג צריכה	קריאה קודמת	קריאה נוכחית	סה"כ צריכה בקוט"ש	מחיר לקוט"ש בא"ג	סה"כ לתשלום
		01/03/26	31/03/26			
757		49,178.93	49,797.70	618.78	54.51	337.29 ₪

סה"כ לדייר:

שיא ביקוש	סה"כ
7.58	618.78
	337.29 ₪

21.18 ₪	תשלום קבוע	
0.00 ₪	תשלום עבור גודל חיבור בKVA (0x0)	
358.47 ₪	סה"כ	
64.53 ₪	מע"מ 18.00%	
423.00 ₪	סה"כ לתשלום	כולל מע"מ

הסטוריית צריכה בקוט"ש



12/04/26 תאריך הפקה:
 31/03/26 תאריך קריאה נוכחית:
 01/03/26 תאריך קריאה קודמת:

שם דייר: מזרחי מעיין - 3532B
 שם אתר: קיבוץ להבות חביבה

לקוח/ה נכבד/ה, אנו מתכבדים להגיש את חישוב צריכת החשמל לתקופה 01/03/26 - 31/03/26:

מזרחי מעיין - 1 - (0x0)81026032 - 3532B

סוג תעריף	סוג צריכה	קריאה קודמת	קריאה נוכחית	סה"כ צריכה בקוט"ש	מחיר לקוט"ש בא"ג	סה"כ לתשלום
פרטי חשבון עבור תאריכים:		01/03/26	31/03/26			
767		72,431.83	73,836.51	1,404.68	54.51	765.69 ₪

סה"כ לדייר:

שיא ביקוש	סה"כ
11.00	1,404.68
	765.69 ₪

26.25 ₪	תשלום קבוע	
0.00 ₪	תשלום עבור גודל חיבור בKVA (0x0)	
791.94 ₪	סה"כ	
142.55 ₪	מע"מ 18.00%	
934.49 ₪	סה"כ לתשלום	כולל מע"מ

הסטוריית צריכה בקוט"ש



12/04/26 תאריך הפקה:
 31/03/26 תאריך קריאה נוכחית:
 01/03/26 תאריך קריאה קודמת:

שם דייר: מחול איתן וליאורה - 3501K
 שם אתר: קיבוץ להבות חביבה

לקוח/ה נכבד/ה, אנו מתכבדים להגיש את חישוב צריכת החשמל לתקופה 01/03/26 - 31/03/26:

מחול איתן וליאורה - 1 - (0x0)81025529 - 3501K

סוג תעריף	סוג צריכה	קריאה קודמת	קריאה נוכחית	סה"כ צריכה בקוט"ש	מחיר לקוט"ש בא"ג	סה"כ לתשלום
			31/03/26	01/03/26	פרטי חשבון עבור תאריכים:	
767		138,844.36	139,991.55	1,147.19	54.51	625.33 ₪

סה"כ לדייר:

סה"כ	שיא ביקוש
1,147.19	7.70
625.33 ₪	

ת.ד	תשלום קבוע	תשלום עבור גודל חיבור ב-KVA (0x0)	סה"כ	מע"מ 18.00%	סה"כ לתשלום
400	24.43 ₪	0.00 ₪	649.76 ₪	116.96 ₪	766.72 ₪
כולל מע"מ					

התפלגות חיוב בש"ח לפי תעו"ז

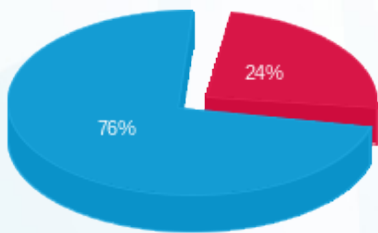

פסגה (150.88 ₪)
 גבע (0.00 ₪)
 שפל (474.46 ₪)

הסטוריית צריכה בקוט"ש

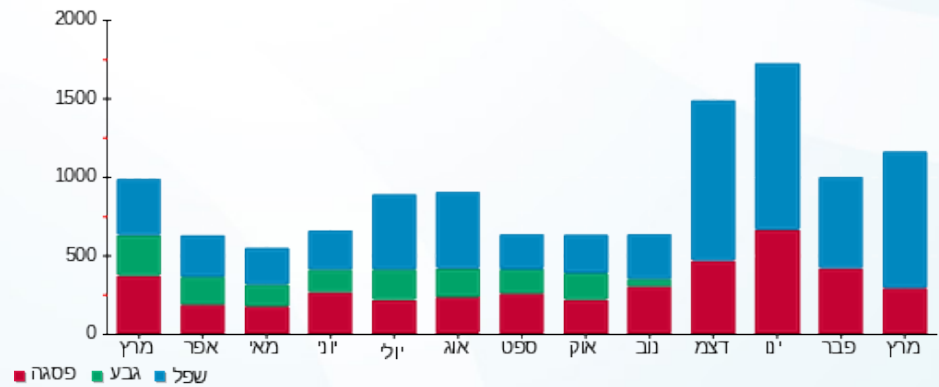



12/04/26 תאריך הפקה:
 31/03/26 תאריך קריאה נוכחית:
 01/03/26 תאריך קריאה קודמת:

שם דייר: מידה אורית - 3182K
 שם אתר: קיבוץ להבות חביבה

לקוח/ה נכבד/ה, אנו מתכבדים להגיש את חישוב צריכת החשמל לתקופה 01/03/26 - 31/03/26:

מידה אורית - 1 - (0x0)81025191 - 3182K

סוג תעריף	סוג צריכה	קריאה קודמת	קריאה נוכחית	סה"כ צריכה בקוט"ש	מחיר לקוט"ש בא"ג	סה"כ לתשלום
			31/03/26	01/03/26	פרטי חשבון עבור תאריכים:	
757		31,952.03	32,317.74	365.70	54.51	199.34 ₪

סה"כ לדייר:

שיא ביקוש	סה"כ
6.39	365.70
	199.34 ₪

21.18 ₪	תשלום קבוע תשלום עבור גודל חיבור בKVA (0x0) סה"כ מע"מ 18.00%	ת.ד 370
0.00 ₪		
220.52 ₪		
39.69 ₪		
260.22 ₪	סה"כ לתשלום	כולל מע"מ

הסטוריית צריכה בקוט"ש





12/04/26 תאריך הפקה:
 31/03/26 תאריך קריאה נוכחית:
 01/03/26 תאריך קריאה קודמת:

שם דייר: מידה גביש - 3612B
 שם אתר: קיבוץ להבות חביבה

לקוח/ה נכבד/ה, אנו מתכבדים להגיש את חישוב צריכת החשמל לתקופה 01/03/26 - 31/03/26:

מידה גביש - 1 - 3612B - (0x0)81026147

סוג תעריף	סוג צריכה	קריאה קודמת	קריאה נוכחית	סה"כ צריכה בקוט"ש	מחיר לקוט"ש בא"ג	סה"כ לתשלום
			31/03/26	01/03/26	פרטי חשבון עבור תאריכים:	
767		71,986.21	72,509.64	523.43	54.51	285.32 ₪

סה"כ לדייר:

שיא ביקוש	סה"כ
6.32	523.43
	285.32 ₪

26.25 ₪	תשלום קבוע תשלום עבור גודל חיבור בKVA (0x0) סה"כ מע"מ 18.00%	ת.ד 12
0.00 ₪		
311.57 ₪		
56.08 ₪		
367.65 ₪	סה"כ לתשלום	כולל מע"מ

הסטוריית צריכה בקוט"ש



12/04/26 תאריך הפקדה:
 31/03/26 תאריך קריאה נוכחית:
 01/03/26 תאריך קריאה קודמת:

שם דייר: מידה משה - 3281K
 שם אתר: קיבוץ להבות חביבה

לקוח/ה נכבד/ה, אנו מתכבדים להגיש את חישוב צריכת החשמל לתקופה 01/03/26 - 31/03/26:

מידה משה - 1 - (0x0)81026019 - 3281K

סה"כ לתשלום	מחיר לקוט"ש בא"ג	סה"כ צריכה בקוט"ש	קריאה נוכחית	קריאה קודמת	סוג צריכה	סוג תעריף
			31/03/26	01/03/26	פרטי חשבון עבור תאריכים:	
107.60 ₪	54.51	197.40	42,642.13	42,444.73		757

סה"כ לדייר:

שיא ביקוש	סה"כ
3.30	197.40
	107.60 ₪

21.18 ₪	תשלום קבוע תשלום עבור גודל חיבור בKVA (0x0) סה"כ מע"מ 18.00%	ת.ד 393
0.00 ₪		
128.78 ₪		
23.18 ₪		
151.96 ₪	סה"כ לתשלום	כולל מע"מ

הסטוריית צריכה בקוט"ש

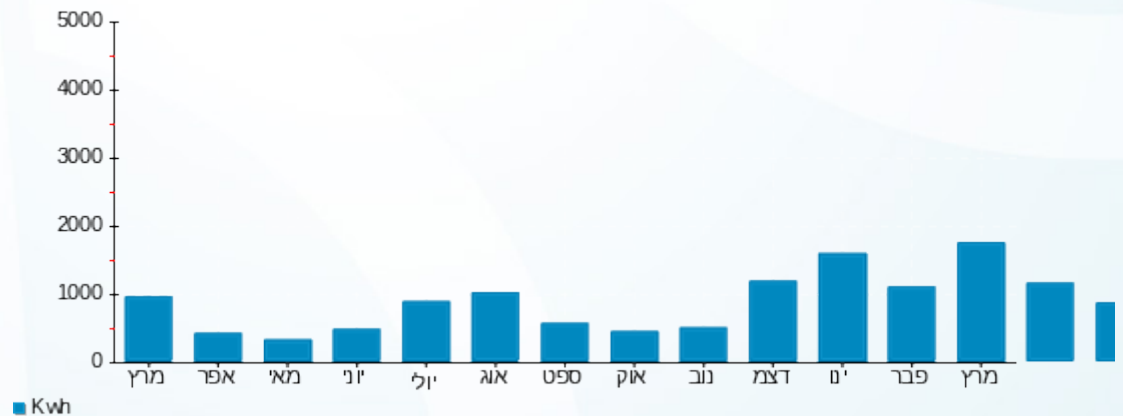



12/04/26

תאריך הפקה:

שם דייר: מידה סער - 3692B

31/03/26

תאריך קריאה נוכחית:

שם אתר: קיבוץ להבות חביבה

01/03/26

תאריך קריאה קודמת:

לקוח/ה נכבד/ה, אנו מתכבדים להגיש את חישוב צריכת החשמל לתקופה 01/03/26 - 31/03/26:

מידה סער - 1 - 81025654(0x0) - 3692B

סה"כ לתשלום	מחיר לקוט"ש בא"ג	סה"כ צריכה בקוט"ש	קריאה נוכחית	קריאה קודמת	סוג צריכה	סוג תעריף
			31/03/26	01/03/26	פרטי חשבון עבור תאריכים:	
₪ 735.24	54.51	1,348.82	115,371.46	114,022.64		767

סה"כ לדייר:

שיא ביקוש	סה"כ
7.36	1,348.82
	₪ 735.24

₪ 26.25	תשלום קבוע תשלום עבור גודל חיבור בKVA (0x0) סה"כ מע"מ 18.00%	ת.ד 288
₪ 0.00		
₪ 761.49		
₪ 137.07		
₪ 898.56	סה"כ לתשלום	כולל מע"מ

הסטוריית צריכה בקוט"ש

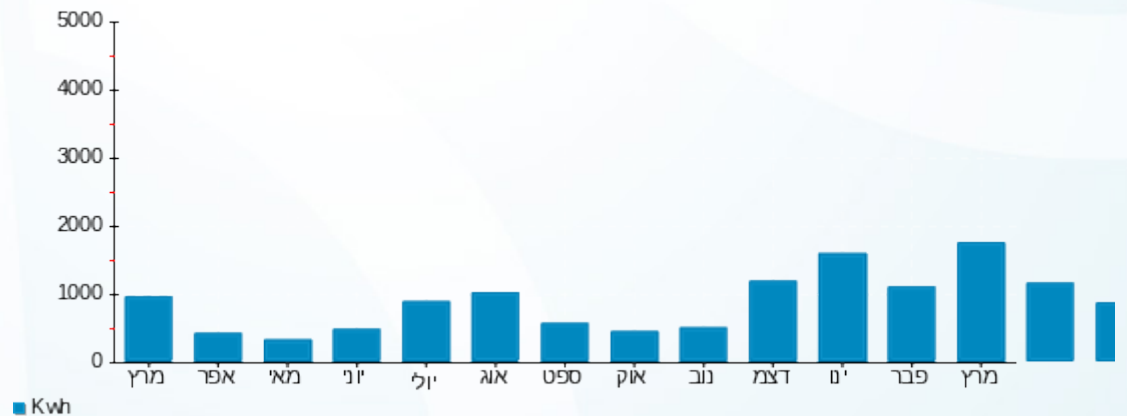



12/04/26 תאריך הפקה:
 31/03/26 תאריך קריאה נוכחית:
 01/03/26 תאריך קריאה קודמת:

שם דייר: מילוא ערן - 3011K
 שם אתר: קיבוץ להבות חביבה

לקוח/ה נכבד/ה, אנו מתכבדים להגיש את חישוב צריכת החשמל לתקופה 01/03/26 - 31/03/26:

מילוא ערן - 1 - 3011K - (0x0)81024428

סוג תעריף	סוג צריכה	קריאה קודמת	קריאה נוכחית	סה"כ צריכה בקוט"ש	מחיר לקוט"ש בא"ג	סה"כ לתשלום
			31/03/26	01/03/26	פרטי חשבון עבור תאריכים:	
767		108,860.67	109,605.22	744.55	54.51	405.86 ₪

סה"כ לדייר:

שיא ביקוש	סה"כ
6.51	744.55
	405.86 ₪

ת.ד 432	תשלום קבוע	26.25 ₪
	תשלום עבור גודל חיבור בKVA (0x0)	0.00 ₪
	סה"כ	432.11 ₪
	מע"מ 18.00%	77.78 ₪
כולל מע"מ	סה"כ לתשלום	509.88 ₪

הסטוריית צריכה בקוט"ש



12/04/26 תאריך הפקה:
 31/03/26 תאריך קריאה נוכחי:
 01/03/26 תאריך קריאה קודמת:

שם דייר: מילנר דנה (גושן אייל וענת) - 3062K
 שם אתר: קיבוץ להבות חביבה

לקוח/ה נכבד/ה, אנו מתכבדים להגיש את חישוב צריכת החשמל לתקופה 01/03/26 - 31/03/26:

מילנר דנה (גושן אייל וענת) - 1 - 81026453 (0x0) - 3062K

סוג תעריף	סוג צריכה	קריאה קודמת	קריאה נוכחית	סה"כ צריכה בקוט"ש	מחיר לקוט"ש בא"ג	סה"כ לתשלום
פרטי חשבון עבור תאריכים:		01/03/26	31/03/26			
767		151,058.02	152,325.74	1,267.72	54.51	691.03 ₪

סה"כ לדייר:

סה"כ	שיא ביקוש
1,267.72	11.82
691.03 ₪	

ת.ד 2	תשלום קבוע	תשלום עבור גודל חיבור ב-KVA (0x0)	סה"כ	מע"מ 18.00%	סה"כ לתשלום	כולל מע"מ
	24.43 ₪	0.00 ₪	715.46 ₪	128.78 ₪	844.25 ₪	

התפלגות חיוב בש"ח לפי תעו"ז

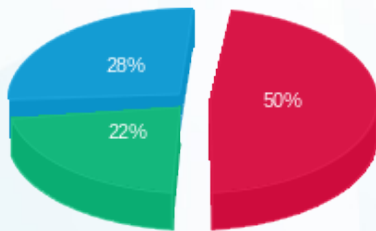

פסגה (₪ 345.72)
 גבע (₪ 154.89)
 שפל (₪ 190.43)

הסטוריית צריכה בקוט"ש

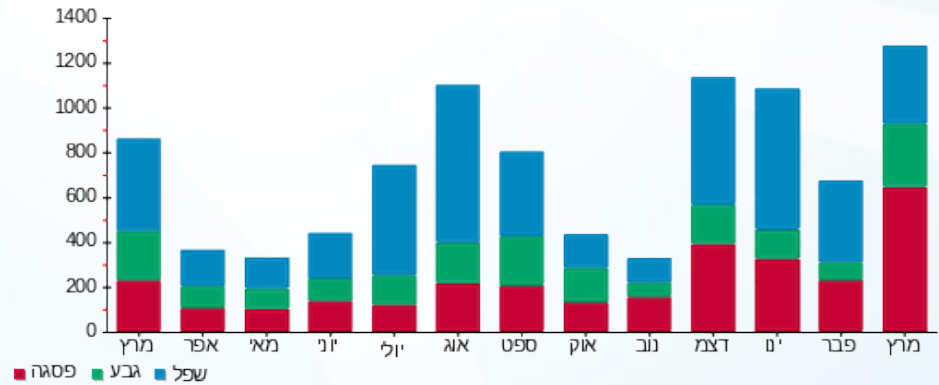

12/04/26 תאריך הפקדה:
 31/03/26 תאריך קריאה נוכחית:
 01/03/26 תאריך קריאה קודמת:

שם דייר: ממודוב נתן ומרב - 3392K
 שם אתר: קיבוץ להבות חביבה

לקוח/ה נכבד/ה, אנו מתכבדים להגיש את חישוב צריכת החשמל לתקופה 01/03/26 - 31/03/26:

ממודוב נתן ומרב - 1 - 3392K - (0x0)81026005

סוג תעריף	סוג צריכה	קריאה קודמת	קריאה נוכחית	סה"כ צריכה בקוט"ש	מחיר לקוט"ש בא"ג	סה"כ לתשלום
פרטי חשבון עבור תאריכים:		01/03/26	31/03/26			
767		228,672.14	229,921.03	1,248.88	54.51	680.77 ₪

סה"כ לדייר:

שיא ביקוש	סה"כ
9.26	1,248.88
	680.77 ₪

26.25 ₪	תשלום קבוע תשלום עבור גודל חיבור בKVA (0x0) סה"כ מע"מ 18.00%	ת.ד 245
0.00 ₪		
707.02 ₪		
127.26 ₪		
834.28 ₪	סה"כ לתשלום	כולל מע"מ

הסטוריית צריכה בקוט"ש

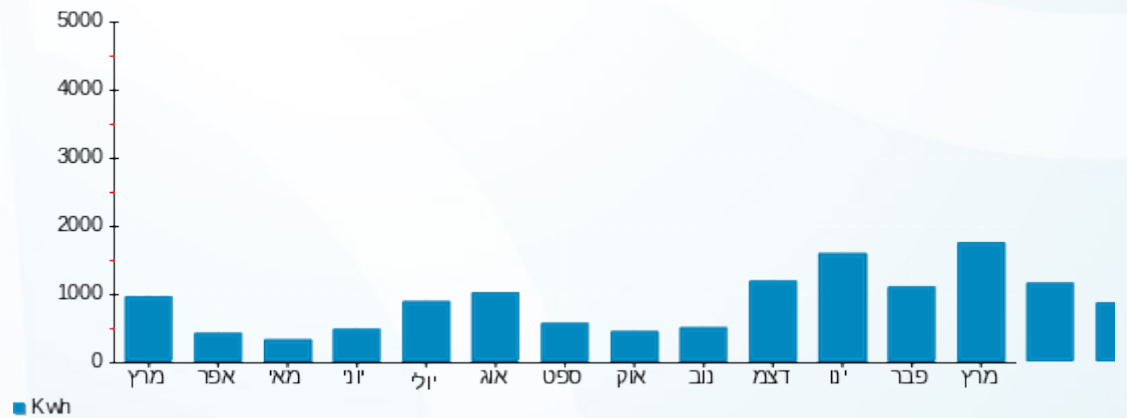

12/04/26 תאריך הפקה:
 31/03/26 תאריך קריאה נוכחית:
 01/03/26 תאריך קריאה קודמת:

שם דייר: ממדוב קרלוס ואסתר - 5021K
 שם אתר: קיבוץ להבות חביבה

לקוח/ה נכבד/ה, אנו מתכבדים להגיש את חישוב צריכת החשמל לתקופה 01/03/26 - 31/03/26:

ממדוב קרלוס ואסתר - 1 - 81025738 (0x0) - 5021K

סוג תעריף	סוג צריכה	קריאה קודמת	קריאה נוכחית	סה"כ צריכה בקוט"ש	מחיר לקוט"ש בא"ג	סה"כ לתשלום
פרטי חשבון עבור תאריכים:		01/03/26	31/03/26			
767		144,673.60	145,633.26	959.66	54.51	523.11 ₪

סה"כ לדייר:

שיא ביקוש	סה"כ
6.65	959.66
	523.11 ₪

26.25 ₪	תשלום קבוע	ת.ד 381
0.00 ₪	תשלום עבור גודל חיבור בKVA (0x0)	
549.36 ₪	סה"כ	
98.89 ₪	מע"מ 18.00%	
648.25 ₪	סה"כ לתשלום	כולל מע"מ

הסטוריית צריכה בקוט"ש



12/04/26 תאריך הפקדה:
 31/03/26 תאריך קריאה נוכחית:
 01/03/26 תאריך קריאה קודמת:

שם דייר: ממן דנה ויובל - 2551A
 שם אתר: קיבוץ להבות חביבה

לקוח/ה נכבד/ה, אנו מתכבדים להגיש את חישוב צריכת החשמל לתקופה 01/03/26 - 31/03/26:

ממן דנה ויובל - 1 - 2551A - (0x0)81025249

סה"כ לתשלום	מחיר לקוט"ש בא"ג	סה"כ צריכה בקוט"ש	קריאה נוכחית	קריאה קודמת	סוג צריכה	סוג תעריף
			31/03/26	01/03/26		פרטי חשבון עבור תאריכים:
₪ 587.67	54.51	1,078.09	143,397.08	142,318.98		767

סה"כ לדייר:

שיא ביקוש	סה"כ
7.48	1,078.09
	₪ 587.67

₪ 26.25	תשלום קבוע תשלום עבור גודל חיבור בKVA (0x0) סה"כ מע"מ 18.00%	ת.ד 387
₪ 0.00		
₪ 613.92		
₪ 110.51		
₪ 724.42	סה"כ לתשלום	כולל מע"מ

הסטוריית צריכה בקוט"ש



12/04/26 תאריך הפקה:
 31/03/26 תאריך קריאה נוכחי:
 01/03/26 תאריך קריאה קודמת:

שם דייר: מצליח נדב ונועה - 2011B
 שם אתר: קיבוץ להבות חביבה

לקוח/ה נכבד/ה, אנו מתכבדים להגיש את חישוב צריכת החשמל לתקופה 01/03/26 - 31/03/26:

מצליח נדב ונועה - 1 - 81025301(0x0) - 2011B

סוג תעריף	סוג צריכה	קריאה קודמת	קריאה נוכחית	סה"כ צריכה בקוט"ש	מחיר לקוט"ש בא"ג	סה"כ לתשלום
פרטי חשבון עבור תאריכים:		01/03/26	31/03/26			
767		113,871.73	114,491.57	619.84	54.51	337.87 ₪

סה"כ לדייר:

סה"כ	שיא ביקוש
619.84	5.14
337.87 ₪	

תשלום קבוע	תשלום עבור גודל חיבור בKVA (0x0)	סה"כ	מע"מ 18.00%	סה"כ לתשלום	כולל מע"מ
26.25 ₪	0.00 ₪	364.12 ₪	65.54 ₪	429.67 ₪	

התפלגות חיוב בש"ח לפי תעו"ז

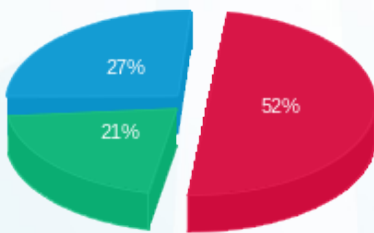

פסגה (176.44 ₪) ■
 גבע (71.34 ₪) ■
 שפל (90.09 ₪) ■

הסטוריית צריכה בקוט"ש

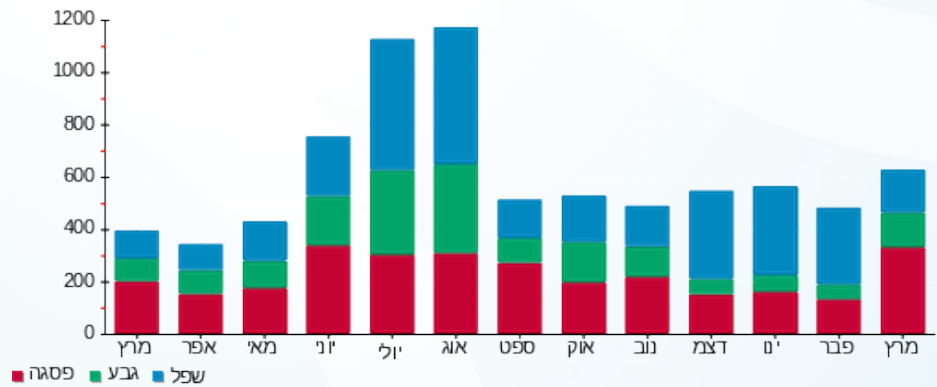

12/04/26 תאריך הפקה:
 31/03/26 תאריך קריאה נוכחית:
 01/03/26 תאריך קריאה קודמת:

שם דייר: מרסמן ריטה - 3262K
 שם אתר: קיבוץ להבות חביבה

לקוח/ה נכבד/ה, אנו מתכבדים להגיש את חישוב צריכת החשמל לתקופה 01/03/26 - 31/03/26:

מרסמן ריטה - 1 - 81026154 (0x0) - 3262K

סוג תעריף	סוג צריכה	קריאה קודמת	קריאה נוכחית	סה"כ צריכה בקוט"ש	מחיר לקוט"ש בא"ג	סה"כ לתשלום
פרטי חשבון עבור תאריכים:		01/03/26	31/03/26			
757		64,838.96	65,186.41	347.45	54.51	189.40 ₪

סה"כ לדייר:

שיא ביקוש	סה"כ
4.13	347.45
	189.40 ₪

21.18 ₪	תשלום קבוע תשלום עבור גודל חיבור בKVA (0x0) סה"כ מע"מ 18.00%	ת.ד 43
0.00 ₪		
210.58 ₪		
37.90 ₪		
248.48 ₪	סה"כ לתשלום	כולל מע"מ

הסטוריית צריכה בקוט"ש





12/04/26

תאריך הפקה:

שם דייר: משה נחמני - 2622B

31/03/26

תאריך קריאה נוכחית:

שם אתר: קיבוץ להבות חביבה

01/03/26

תאריך קריאה קודמת:

לקוח/ה נכבד/ה, אנו מתכבדים להגיש את חישוב צריכת החשמל לתקופה 01/03/26 - 31/03/26:

משה נחמני - 1 - (3x35)81025715 - 2622B

סוג תעריף	סוג צריכה	קריאה קודמת	קריאה נוכחית	סה"כ צריכה בקוט"ש	מחיר לקוט"ש בא"ג	סה"כ לתשלום
פרטי חשבון עבור תאריכים:		01/03/26	31/03/26			
767		45,933.84	47,120.62	1,186.78	54.51	646.91 ₪

סה"כ לדייר:

סה"כ	שיא ביקוש
1,186.78	17.71
646.91 ₪	

תשלום קבוע	תשלום עבור גודל חיבור בKVA (3x35)	סה"כ	מע"מ 18.00%	סה"כ לתשלום	כולל מע"מ
26.25 ₪	10.65 ₪	683.81 ₪	123.09 ₪	806.89 ₪	

התפלגות חיוב בש"ח לפי תעו"ז

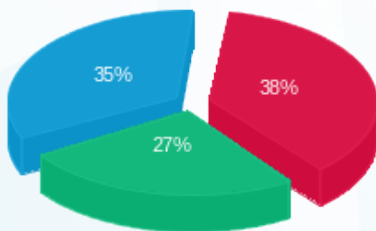

פסגה (248.53 ₪) 38%
 גבע (173.53 ₪) 27%
 שפל (224.85 ₪) 35%

הסטוריית צריכה בקוט"ש

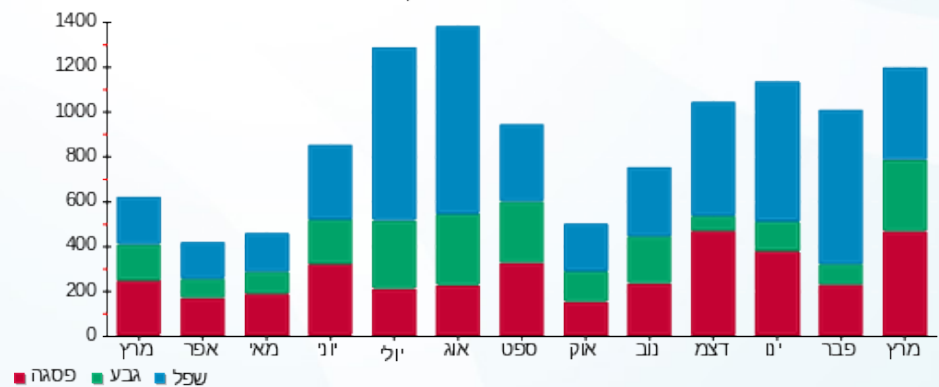

12/04/26 תאריך הפקדה:
 31/03/26 תאריך קריאה נוכחית:
 01/03/26 תאריך קריאה קודמת:

שם דייר: נובימזון לילך וצחי - 2562A
 שם אתר: קיבוץ להבות חביבה

לקוח/ה נכבד/ה, אנו מתכבדים להגיש את חישוב צריכת החשמל לתקופה 01/03/26 - 31/03/26:

נובימזון לילך וצחי - 1 - (0x0)81025571 - 2562A

סה"כ לתשלום	מחיר לקוט"ש בא"ג	סה"כ צריכה בקוט"ש	קריאה נוכחית	קריאה קודמת	סוג צריכה	סוג תעריף
			31/03/26	01/03/26		פרטי חשבון עבור תאריכים:
₪ 357.31	54.51	655.50	179,880.73	179,225.23		767

סה"כ לדייר:

שיא ביקוש	סה"כ
7.98	655.50
	₪ 357.31

₪ 26.25	תשלום קבוע תשלום עבור גודל חיבור בKVA (0x0) סה"כ מע"מ 18.00%	ת.ד 344
₪ 0.00		
₪ 383.56		
₪ 69.04		
₪ 452.61	סה"כ לתשלום	כולל מע"מ

הסטוריית צריכה בקוט"ש

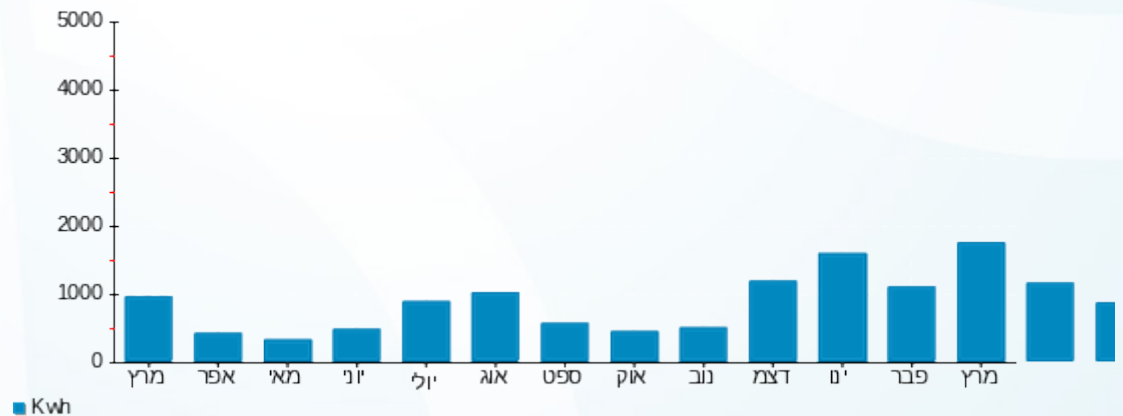

12/04/26 תאריך הפקדה:
 31/03/26 תאריך קריאה נוכחית:
 01/03/26 תאריך קריאה קודמת:

שם דייר: נווה יוחאי וענת - 2451A
 שם אתר: קיבוץ להבות חביבה

לקוח/ה נכבד/ה, אנו מתכבדים להגיש את חישוב צריכת החשמל לתקופה 01/03/26 - 31/03/26:

נווה יוחאי וענת - 1 - (0x0)81025636 - 2451A

סוג תעריף	סוג צריכה	קריאה קודמת	קריאה נוכחית	סה"כ צריכה בקוט"ש	מחיר לקוט"ש בא"ג	סה"כ לתשלום
פרטי חשבון עבור תאריכים:		01/03/26	31/03/26			
767		144,077.68	145,149.31	1,071.63	54.51	584.15 ₪

סה"כ לדייר:

שיא ביקוש	סה"כ
15.34	1,071.63
	584.15 ₪

26.25 ₪	תשלום קבוע תשלום עבור גודל חיבור בKVA (0x0) סה"כ מע"מ 18.00%	ת.ד 14
0.00 ₪		
610.40 ₪		
109.87 ₪		
720.27 ₪	סה"כ לתשלום	כולל מע"מ

הסטוריית צריכה בקוט"ש

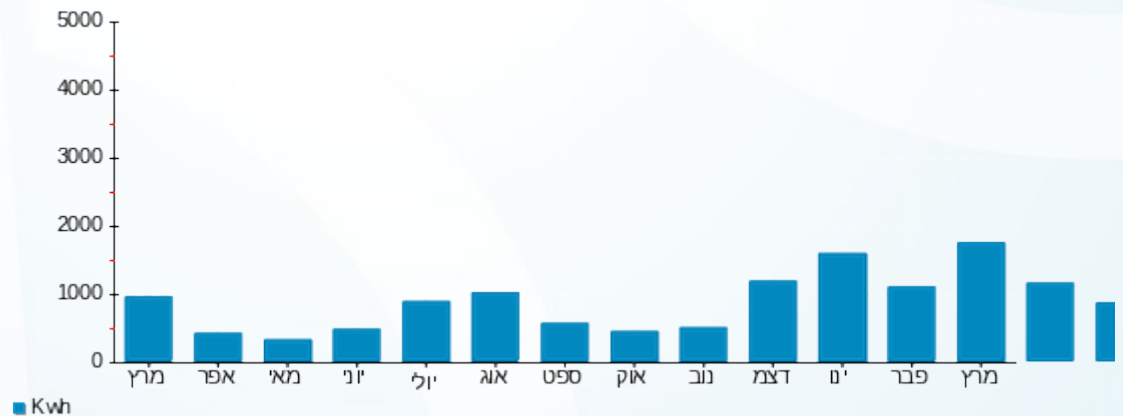

12/04/26 תאריך הפקדה:
 31/03/26 תאריך קריאה נוכחית:
 01/03/26 תאריך קריאה קודמת:

שם דייר: נווה עידו והילה - 2552A
 שם אתר: קיבוץ להבות חביבה

לקוח/ה נכבד/ה, אנו מתכבדים להגיש את חישוב צריכת החשמל לתקופה 01/03/26 - 31/03/26:

נווה עידו והילה - 1 - (0x0)81026433 - 2552A

סוג תעריף	סוג צריכה	קריאה קודמת	קריאה נוכחית	סה"כ צריכה בקוט"ש	מחיר לקוט"ש בא"ג	סה"כ לתשלום
פרטי חשבון עבור תאריכים:		01/03/26	31/03/26			
767		150,665.41	151,550.35	884.94	54.51	482.38 ₪

סה"כ לדייר:

שיא ביקוש	סה"כ
6.55	884.94
	482.38 ₪

ת.ד 411	תשלום קבוע	26.25 ₪
	תשלום עבור גודל חיבור בKVA (0x0)	0.00 ₪
	סה"כ	508.63 ₪
	מע"מ 18.00%	91.55 ₪
כולל מע"מ	סה"כ לתשלום	600.18 ₪

הסטוריית צריכה בקוט"ש



12/04/26 תאריך הפקדה:
 31/03/26 תאריך קריאה נוכחית:
 01/03/26 תאריך קריאה קודמת:

שם דייר: נווה פסח וענת - 3242K
 שם אתר: קיבוץ להבות חביבה

לקוח/ה נכבד/ה, אנו מתכבדים להגיש את חישוב צריכת החשמל לתקופה 01/03/26 - 31/03/26:

נווה פסח וענת - 1 - 3242K - (0x0)81025476

סוג תעריף	סוג צריכה	קריאה קודמת	קריאה נוכחית	סה"כ צריכה בקוט"ש	מחיר לקוט"ש בא"ג	סה"כ לתשלום
פרטי חשבון עבור תאריכים:		01/03/26	31/03/26			
767		121,982.84	123,126.44	1,143.60	54.51	623.37 ₪

סה"כ לדייר:

שיא ביקוש	סה"כ
7.37	1,143.60
	623.37 ₪

26.25 ₪	תשלום קבוע תשלום עבור גודל חיבור בKVA (0x0) סה"כ מע"מ 18.00%	ת.ד 337
0.00 ₪		
649.62 ₪		
116.93 ₪		
766.56 ₪	סה"כ לתשלום	כולל מע"מ

הסטוריית צריכה בקוט"ש





12/04/26 תאריך הפקדה:
 31/03/26 תאריך קריאה נוכחית:
 01/03/26 תאריך קריאה קודמת:

שם דייר: ניר אוה - 3141K
 שם אתר: קיבוץ להבות חביבה

לקוח/ה נכבד/ה, אנו מתכבדים להגיש את חישוב צריכת החשמל לתקופה 01/03/26 - 31/03/26:

ניר אוה - 1 - 81025425 (0x0) - 3141K

סוג תעריף	סוג צריכה	קריאה קודמת	קריאה נוכחית	סה"כ צריכה בקוט"ש	מחיר לקוט"ש בא"ג	סה"כ לתשלום
			31/03/26	01/03/26	פרטי חשבון עבור תאריכים:	
767		76,453.08	76,488.97	35.88	54.51	19.56 ₪

סה"כ לדייר:

שיא ביקוש	סה"כ
3.29	35.88
	19.56 ₪

26.25 ₪	תשלום קבוע תשלום עבור גודל חיבור בKVA (0x0) סה"כ מע"מ 18.00%	ת.ד 439
0.00 ₪		
45.81 ₪		
8.25 ₪		
54.06 ₪	סה"כ לתשלום	כולל מע"מ

הסטוריית צריכה בקוט"ש

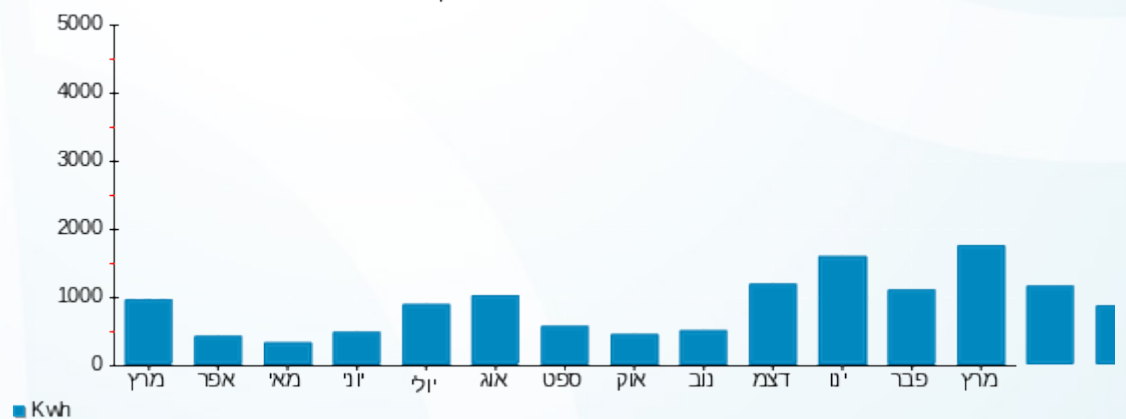



12/04/26 תאריך הפקדה:
 31/03/26 תאריך קריאה נוכחית:
 01/03/26 תאריך קריאה קודמת:

שם דייר: ניר ירון - 2201B
 שם אתר: קיבוץ להבות חביבה

לקוח/ה נכבד/ה, אנו מתכבדים להגיש את חישוב צריכת החשמל לתקופה 01/03/26 - 31/03/26:

ניר ירון - 1 - 81026462 (0x0) - 2201B

סה"כ לתשלום	מחיר לקוט"ש בא"ג	סה"כ צריכה בקוט"ש	קריאה נוכחית	קריאה קודמת	סוג צריכה	סוג תעריף
			31/03/26	01/03/26	פרטי חשבון עבור תאריכים:	
₪ 467.69	54.51	857.99	85,331.17	84,473.17		767

סה"כ לדייר:

שיא ביקוש	סה"כ
9.62	857.99
	₪ 467.69

₪ 26.25	תשלום קבוע	
₪ 0.00	תשלום עבור גודל חיבור בKVA (0x0)	
₪ 493.94	סה"כ	
₪ 88.91	מע"מ 18.00%	
₪ 582.85	סה"כ לתשלום	כולל מע"מ

הסטוריית צריכה בקוט"ש





12/04/26 תאריך הפקה:
 31/03/26 תאריך קריאה נוכחית:
 01/03/26 תאריך קריאה קודמת:

שם דייר: נישט עירית - 3132K
 שם אתר: קיבוץ להבות חביבה

לקוח/ה נכבד/ה, אנו מתכבדים להגיש את חישוב צריכת החשמל לתקופה 01/03/26 - 31/03/26:

נישט עירית - 1 - 81025528 (0x0) - 3132K

סוג תעריף	סוג צריכה	קריאה קודמת	קריאה נוכחית	סה"כ צריכה בקוט"ש	מחיר לקוט"ש בא"ג	סה"כ לתשלום
פרטי חשבון עבור תאריכים:		01/03/26	31/03/26			
757		157,566.64	158,846.56	1,279.92	54.51	697.68 ₪

סה"כ לדייר:

שיא ביקוש	סה"כ
10.71	1,279.92
	697.68 ₪

21.18 ₪	תשלום קבוע תשלום עבור גודל חיבור בKVA (0x0) סה"כ מע"מ 18.00%	ת.ד 369
0.00 ₪		
718.86 ₪		
129.40 ₪		
848.26 ₪	סה"כ לתשלום	כולל מע"מ

הסטוריית צריכה בקוט"ש



12/04/26 תאריך הפקה:
 31/03/26 תאריך קריאה נוכחית:
 01/03/26 תאריך קריאה קודמת:

שם דייר: נסאגי אביטל ואבנר - 3651B
 שם אתר: קיבוץ להבות חביבה

לקוח/ה נכבד/ה, אנו מתכבדים להגיש את חישוב צריכת החשמל לתקופה 01/03/26 - 31/03/26:

נסאגי אביטל ואבנר - 1 - 81025483(0x0) - 3651B

סוג תעריף	סוג צריכה	קריאה קודמת	קריאה נוכחית	סה"כ צריכה בקוט"ש	מחיר לקוט"ש בא"ג	סה"כ לתשלום
פרטי חשבון עבור תאריכים:		01/03/26	31/03/26			
767		149,844.92	150,774.32	929.40	54.51	506.61 ₪

סה"כ לדייר:

שיא ביקוש	סה"כ
16.40	929.40
	506.61 ₪

26.25 ₪	תשלום קבוע תשלום עבור גודל חיבור בKVA (0x0) סה"כ מע"מ 18.00%	ת.ד 293
0.00 ₪		
532.86 ₪		
95.92 ₪		
628.78 ₪	סה"כ לתשלום	כולל מע"מ

הסטוריית צריכה בקוט"ש





12/04/26 תאריך הפקדה:
 31/03/26 תאריך קריאה נוכחית:
 01/03/26 תאריך קריאה קודמת:

שם דייר: נתיב יאיר ועירית - 7051A
 שם אתר: קיבוץ להבות חביבה

לקוח/ה נכבד/ה, אנו מתכבדים להגיש את חישוב צריכת החשמל לתקופה 01/03/26 - 31/03/26:

נתיב יאיר ועירית - 1 - 7051A - (0x0)81025550

סוג תעריף	סוג צריכה	קריאה קודמת	קריאה נוכחית	סה"כ צריכה בקוט"ש	מחיר לקוט"ש בא"ג	סה"כ לתשלום
פרטי חשבון עבור תאריכים:		01/03/26	31/03/26			
767		79,318.27	79,968.60	650.33	54.51	354.49 ₪

סה"כ לדייר:

שיא ביקוש	סה"כ
9.61	650.33
	354.49 ₪

26.25 ₪	תשלום קבוע תשלום עבור גודל חיבור בKVA (0x0) סה"כ מע"מ 18.00%	ת.ד 71
0.00 ₪		
380.74 ₪		
68.53 ₪		
449.28 ₪	סה"כ לתשלום	כולל מע"מ

הסטוריית צריכה בקוט"ש

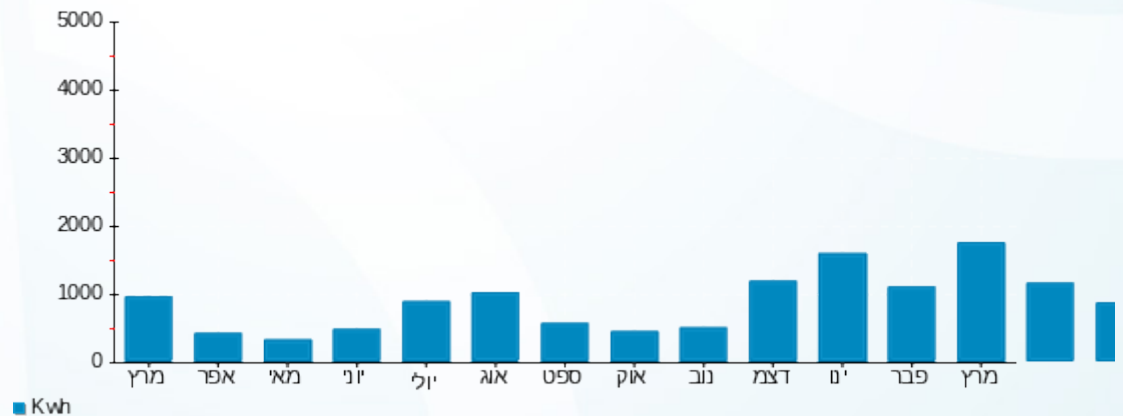

12/04/26 תאריך הפקדה:
 31/03/26 תאריך קריאה נוכחית:
 01/03/26 תאריך קריאה קודמת:

שם דייר: סגל זאב ונירית - 7081A
 שם אתר: קיבוץ להבות חביבה

לקוח/ה נכבד/ה, אנו מתכבדים להגיש את חישוב צריכת החשמל לתקופה 01/03/26 - 31/03/26:

סגל זאב ונירית - 1 - 7081A - (0x0)81026148

סגל תעריף	סוג צריכה	קריאה קודמת	קריאה נוכחית	סה"כ צריכה בקוט"ש	מחיר לקוט"ש בא"ג	סה"כ לתשלום
פרטי חשבון עבור תאריכים:		01/03/26	31/03/26			
767		169,115.84	172,161.22	3,045.38	54.51	1,660.04 ₪

סה"כ לדייר:

שיא ביקוש	סה"כ
10.31	3,045.38
	1,660.04 ₪

26.25 ₪	תשלום קבוע	
0.00 ₪	תשלום עבור גודל חיבור ב-KVA (0x0)	
1,686.29 ₪	סה"כ	
303.53 ₪	מע"מ 18.00%	
1,989.82 ₪	סה"כ לתשלום	כולל מע"מ

הסטוריית צריכה בקוט"ש





12/04/26 תאריך הפקה:
 31/03/26 תאריך קריאה נוכחית:
 01/03/26 תאריך קריאה קודמת:

שם דייר: סגל מיקי וגלוריה - 3642B
 שם אתר: קיבוץ להבות חביבה

לקוח/ה נכבד/ה, אנו מתכבדים להגיש את חישוב צריכת החשמל לתקופה 01/03/26 - 31/03/26:

סגל מיקי וגלוריה - 1 - 3642B - (0x0)81025677

סגל תעריף	סוג צריכה	קריאה קודמת	קריאה נוכחית	סה"כ צריכה בקוט"ש	מחיר לקוט"ש בא"ג	סה"כ לתשלום
פרטי חשבון עבור תאריכים:		01/03/26	31/03/26			
767		89,543.82	90,337.06	793.24	54.51	432.39 ₪

סה"כ לדייר:

שיא ביקוש	סה"כ
5.30	793.24
	432.39 ₪

22.53 ₪	תשלום קבוע	ת.ד 364
0.00 ₪	תשלום עבור גודל חיבור בKVA (0x0)	
454.92 ₪	סה"כ	
81.89 ₪	מע"מ 18.00%	
536.81 ₪	סה"כ לתשלום	כולל מע"מ

הסטוריית צריכה בקוט"ש

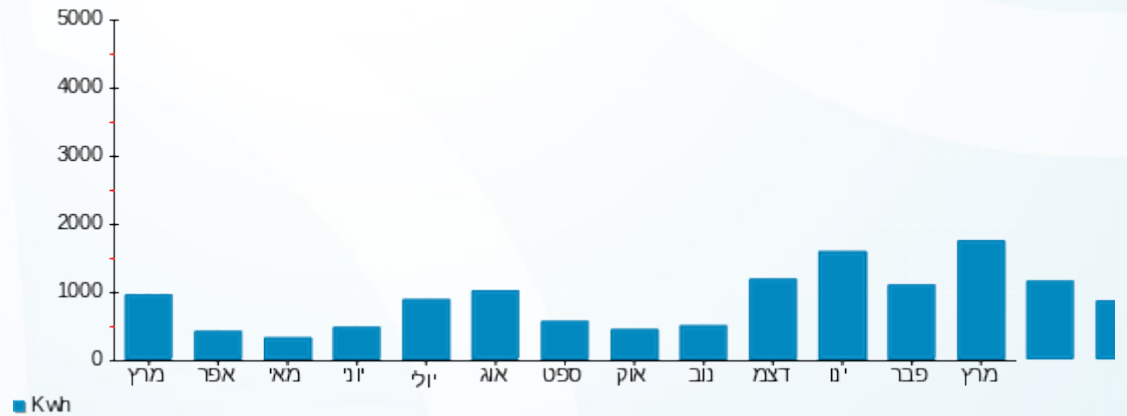

12/04/26 תאריך הפקה:
 31/03/26 תאריך קריאה נוכחית:
 01/03/26 תאריך קריאה קודמת:

שם דייר: סובול שירי - 2721A
 שם אתר: קיבוץ להבות חביבה

לקוח/ה נכבד/ה, אנו מתכבדים להגיש את חישוב צריכת החשמל לתקופה 01/03/26 - 31/03/26:

ריק - סובול שירי - 1 - 2721A - (0x0)81025726

סוג תעריף	סוג צריכה	קריאה קודמת	קריאה נוכחית	סה"כ צריכה בקוט"ש	מחיר לקוט"ש בא"ג	סה"כ לתשלום
פרטי חשבון עבור תאריכים:		01/03/26	31/03/26			
767		19,549.62	20,457.21	907.59	54.51	494.72 ₪

סה"כ לדיר:

שיא ביקוש	סה"כ
8.48	907.59
	494.72 ₪

תשלום קבוע	תשלום עבור גודל חיבור ב KVA (0x0)	סה"כ	מע"מ 18.00%	סה"כ לתשלום	כולל מע"מ
26.25 ₪	0.00 ₪	520.97 ₪	93.78 ₪	614.75 ₪	

התפלגות חיוב בש"ח לפי תעו"ז

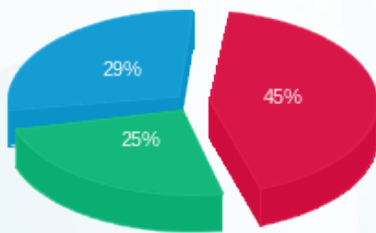

פסגה (224.68 ₪) ■
 גבע (125.22 ₪) ■
 שפל (144.83 ₪) ■

הסטוריית צריכה בקוט"ש

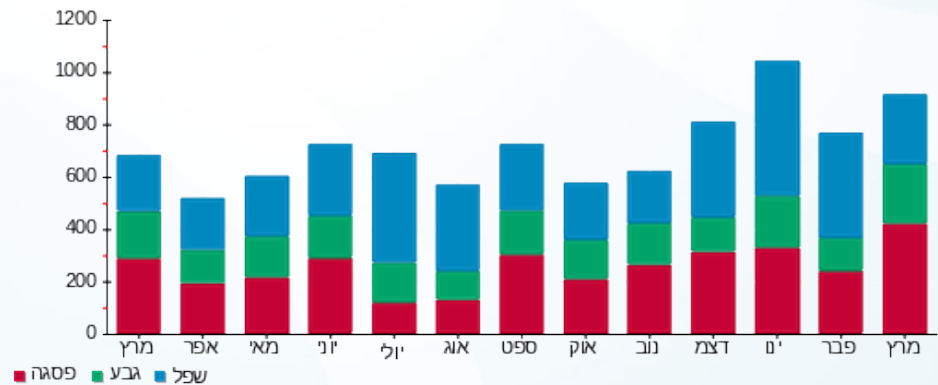

12/04/26 תאריך הפקה:
 31/03/26 תאריך קריאה נוכחית:
 01/03/26 תאריך קריאה קודמת:

שם דייר: סובול שמעון ומרים - 3222K
 שם אתר: קיבוץ להבות חביבה

לקוח/ה נכבד/ה, אנו מתכבדים להגיש את חישוב צריכת החשמל לתקופה 01/03/26 - 31/03/26:

סובול שמעון ומרים - 1 - (0x0)81024423 - 3222K

סוג תעריף	סוג צריכה	קריאה קודמת	קריאה נוכחית	סה"כ צריכה בקוט"ש	מחיר לקוט"ש בא"ג	סה"כ לתשלום
פרטי חשבון עבור תאריכים:		01/03/26	31/03/26			
757		57,423.25	58,067.19	643.94	54.51	351.01 ₪

סה"כ לדייר:

שיא ביקוש	סה"כ
	643.94
	351.01 ₪

ת.ד 412	תשלום קבוע	21.18 ₪
	תשלום עבור גודל חיבור בKVA (0x0)	0.00 ₪
	סה"כ	372.19 ₪
	מע"מ 18.00%	66.99 ₪
כולל מע"מ	סה"כ לתשלום	439.19 ₪

הסטוריית צריכה בקוט"ש



12/04/26 תאריך הפקה:
 31/03/26 תאריך קריאה נוכחית:
 01/03/26 תאריך קריאה קודמת:

שם דייר: סויסה אבי וסימה B-2682
 שם אתר: קיבוץ להבות חביבה

לקוח/ה נכבד/ה, אנו מתכבדים להגיש את חישוב צריכת החשמל לתקופה 01/03/26 - 31/03/26:

2682B - (0x0)81024503 - 1

סוג תעריף	סוג צריכה	קריאה קודמת	קריאה נוכחית	סה"כ צריכה בקוט"ש	מחיר לקוט"ש בא"ג	סה"כ לתשלום
		01/03/26	31/03/26			
767		33,970.84	35,800.98	1,830.14	54.51	997.61 ₪

סה"כ לדייר:

סה"כ	שיא ביקוש
1,830.14	18.37
997.61 ₪	

תשלום קבוע	תשלום עבור גודל חיבור בKVA (0x0)	סה"כ	מע"מ 18.00%	סה"כ לתשלום	כולל מע"מ
21.69 ₪	0.00 ₪	1,019.30 ₪	183.47 ₪	1,202.77 ₪	

התפלגות חיוב בש"ח לפי תעו"ז

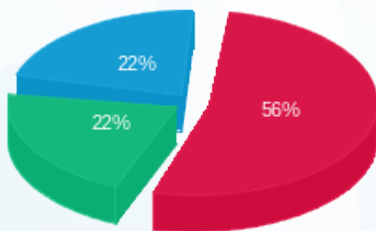

פסגה (₪ 556.58) ■
 גבע (₪ 218.60) ■
 שפל (₪ 222.43) ■

הסטוריית צריכה בקוט"ש

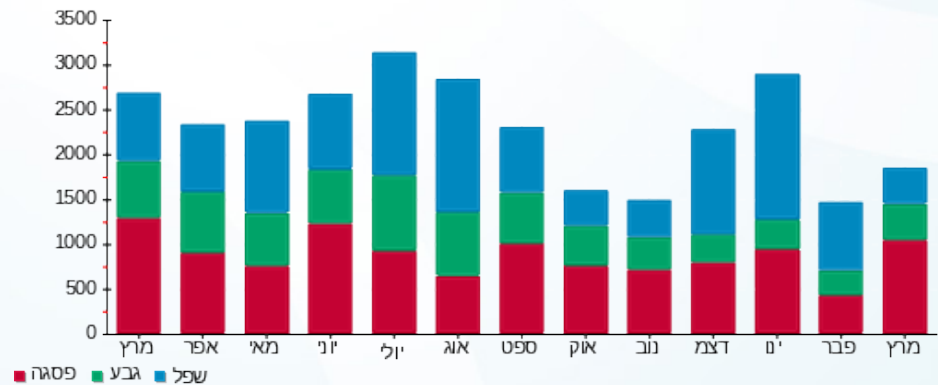

12/04/26 תאריך הפקה:
 31/03/26 תאריך קריאה נוכחי:
 01/03/26 תאריך קריאה קודמת:

שם דייר: סולארי - מבנה בהי"ס אתגר - B - מפסק ראשי
 שם אתר: קיבוץ להבות חביבה

לקוח/ה נכבד/ה, אנו מתכבדים להגיש את חישוב צריכת החשמל לתקופה 01/03/26 - 31/03/26:

סולארי - מבנה בהי"ס אתגר - B - מפסק ראשי - 1 - 70057498 (3x160)

סוג תעריף	סוג צריכה	קריאה קודמת	קריאה נוכחית	סה"כ צריכה בקוט"ש	מחיר לקוט"ש בא"ג	סה"כ לתשלום
פרטי חשבון עבור תאריכים:		01/03/26	31/03/26			
767		275,488.14	286,724.75	11,236.61	54.51	6,125.08 ₪

סה"כ לדייר:

סה"כ	שיא ביקוש
11,236.61	74.39
6,125.08 ₪	

תשלום קבוע	תשלום עבור גודל חיבור בKVA (3x160)	סה"כ	מע"מ 18.00%	סה"כ לתשלום	כולל מע"מ
26.25 ₪	48.66 ₪	6,199.99 ₪	1,116.00 ₪	7,315.99 ₪	

התפלגות חיוב בש"ח לפי תעו"ז

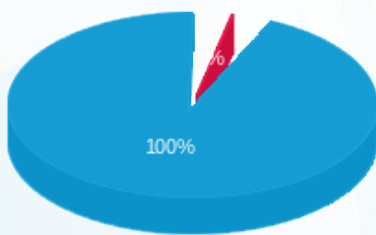

פסגה (19.10 ₪)
 גבע (0.00 ₪)
 שפל (6,105.98 ₪)

הסטוריית צריכה בקוט"ש

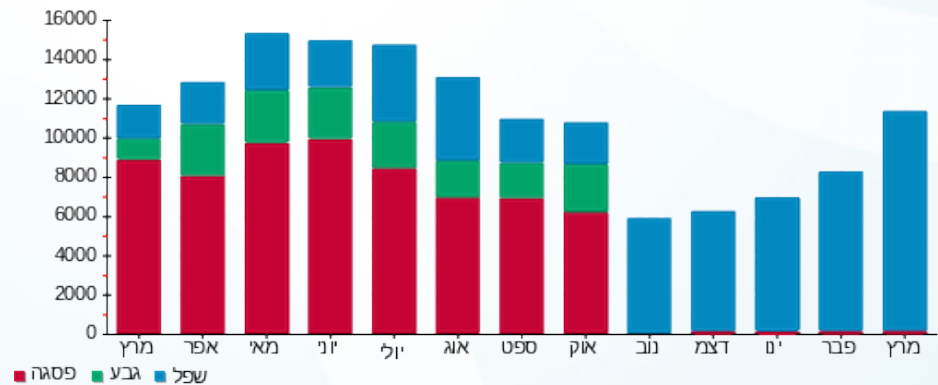

12/04/26 תאריך הפקה:
 31/03/26 תאריך קריאה נוכחית:
 01/03/26 תאריך קריאה קודמת:

שם דייר: סולארי - מבנה גן ברוש - K - מפסק ראשי
 שם אתר: קיבוץ להבות חביבה

לקוח/ה נכבד/ה, אנו מתכבדים להגיש את חישוב צריכת החשמל לתקופה 01/03/26 - 31/03/26:

סולארי - מבנה גן ברוש - K - מפסק ראשי - 1 - 70033731(0x0)

סוג תעריף	סוג צריכה	קריאה קודמת	קריאה נוכחית	סה"כ צריכה בקוט"ש	מחיר לקוט"ש בא"ג	סה"כ לתשלום
פרטי חשבון עבור תאריכים:		01/03/26	31/03/26			
767		155,317.39	157,381.63	2,064.23	54.51	1,125.21 ₪

סה"כ לדייר:

שיא ביקוש	סה"כ
14.90	2,064.23
	1,125.21 ₪

תשלום קבוע	תשלום עבור גודל חיבור ב-KVA (0x0)	סה"כ	מע"מ 18.00%	סה"כ לתשלום	כולל מע"מ
26.25 ₪	0.00 ₪	1,151.46 ₪	207.26 ₪	1,358.73 ₪	

התפלגות חיוב בש"ח לפי תעו"ז

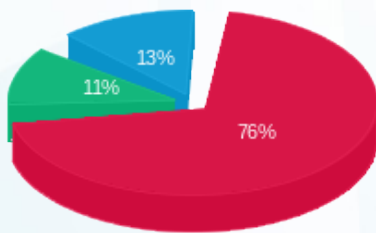

פסגה (₪ 849.81)
 גבע (₪ 127.00)
 שפל (₪ 148.40)

הסטוריית צריכה בקוט"ש

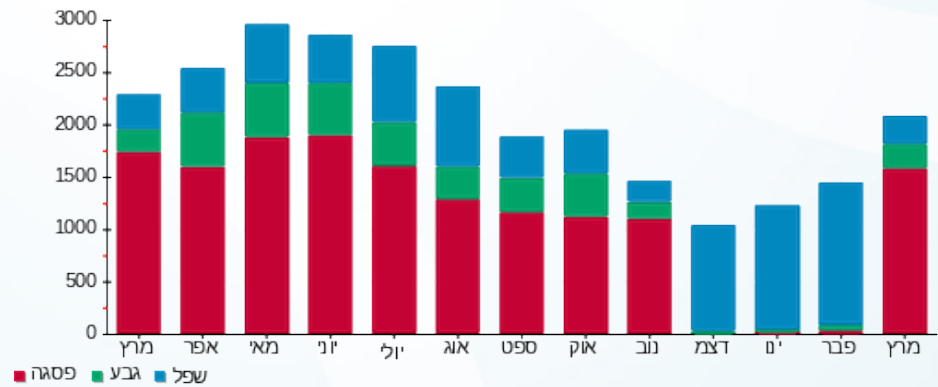

12/04/26 תאריך הפקה:
 31/03/26 תאריך קריאה נוכחית:
 01/03/26 תאריך קריאה קודמת:

שם דייר: סולארי - מבנה גן תאנה - B - מפסק ראשי
 שם אתר: קיבוץ להבות חביבה

לקוח/ה נכבד/ה, אנו מתכבדים להגיש את חישוב צריכת החשמל לתקופה 01/03/26 - 31/03/26:

סולארי - מבנה גן תאנה - B - מפסק ראשי - 1 - 81022027(3x25)

סוג תעריף	סוג צריכה	קריאה קודמת	קריאה נוכחית	סה"כ צריכה בקוט"ש	מחיר לקוט"ש בא"ג	סה"כ לתשלום
פרטי חשבון עבור תאריכים:			01/03/26	31/03/26		
767		149,400.88	151,287.36	1,886.48	54.51	1,028.32 ₪

סה"כ לדייר:

שיא ביקוש	סה"כ
14.02	1,886.48
	1,028.32 ₪

26.25 ₪	תשלום קבוע תשלום עבור גודל חיבור בKVA (3x25) סה"כ מע"מ 18.00%	
7.60 ₪		
1,062.17 ₪		
191.19 ₪		
1,253.36 ₪	סה"כ לתשלום	כולל מע"מ

התפלגות חיוב בש"ח לפי תעו"ז

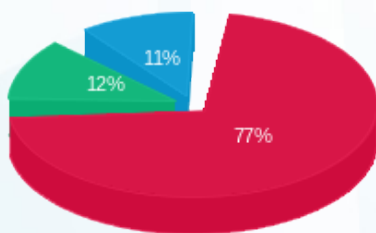

פסגה (₪ 793.80)
 גבע (₪ 120.92)
 שפל (₪ 113.59)

הסטוריית צריכה בקוט"ש

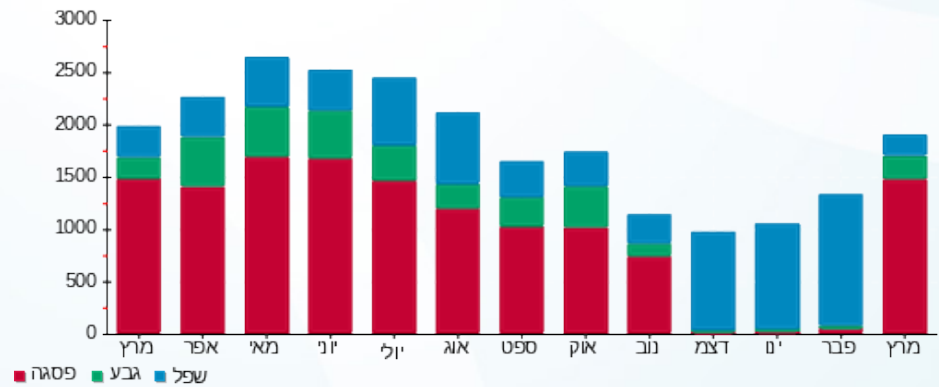

12/04/26 תאריך הפקה:
 31/03/26 תאריך קריאה נוכחית:
 01/03/26 תאריך קריאה קודמת:

שם דייר: סולארי - מבנה מפעל הפיס - ראשי
 שם אתר: קיבוץ להבות חביבה

לקוח/ה נכבד/ה, אנו מתכבדים להגיש את חישוב צריכת החשמל לתקופה 01/03/26 - 31/03/26:

סולארי - מבנה מפעל הפיס - ראשי - 1 - 70057493 (0x0)

סוג תעריף	סוג צריכה	קריאה קודמת	קריאה נוכחית	סה"כ צריכה בקוט"ש	מחיר לקוט"ש בא"ג	סה"כ לתשלום
פרטי חשבון עבור תאריכים:		01/03/26	31/03/26			
767		138,112.77	140,155.32	2,042.55	54.51	1,113.39 ₪

סה"כ לדייר:

סה"כ	שיא ביקוש
2,042.55	15.56
1,113.39 ₪	

26.25 ₪	תשלום קבוע תשלום עבור גודל חיבור בKVA (0x0) סה"כ מע"מ 18.00%
0.00 ₪	
1,139.64 ₪	
205.14 ₪	
1,344.78 ₪	סה"כ לתשלום
כולל מע"מ	

התפלגות חיוב בש"ח לפי תעו"ז

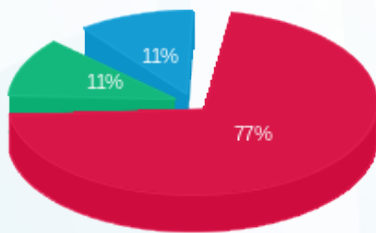

פסגה (860.17 ₪)
 גבע (127.49 ₪)
 שפל (125.73 ₪)

הסטוריית צריכה בקוט"ש

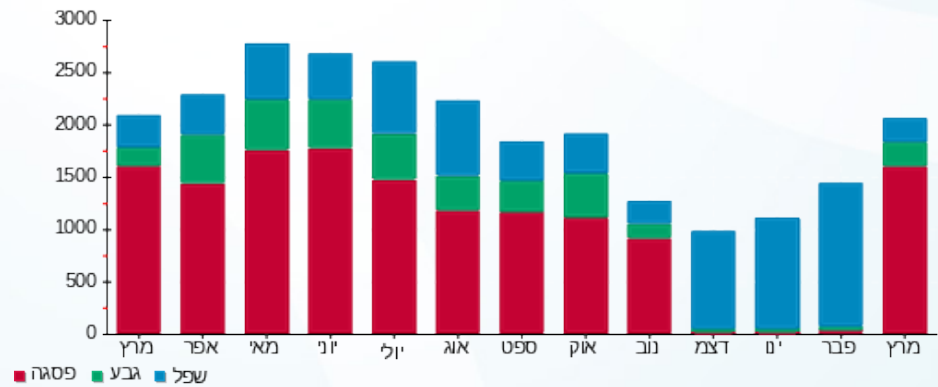

12/04/26 תאריך הפקה:
 31/03/26 תאריך קריאה נוכחית:
 01/03/26 תאריך קריאה קודמת:

שם דייר: סולארי - מבנה משרדים - A - מפסק ראשי
 שם אתר: קיבוץ להבות חביבה

לקוח/ה נכבד/ה, אנו מתכבדים להגיש את חישוב צריכת החשמל לתקופה 01/03/26 - 31/03/26:

סולארי - מבנה משרדים - A - מפסק ראשי - 1 - 70058563(3x25)

סוג תעריף	סוג צריכה	קריאה קודמת	קריאה נוכחית	סה"כ צריכה בקוט"ש	מחיר לקוט"ש בא"ג	סה"כ לתשלום
פרטי חשבון עבור תאריכים:		01/03/26	31/03/26			
767		83,367.56	84,273.50	905.94	54.51	493.83 ₪

סה"כ לדייר:

סה"כ	שיא ביקוש
905.94	10.41
493.83 ₪	

תשלום קבוע	תשלום עבור גודל חיבור ב KVA (3x25)	סה"כ	מע"מ 18.00%	סה"כ לתשלום	כולל מע"מ
26.25 ₪	7.60 ₪	527.68 ₪	94.98 ₪	622.66 ₪	

התפלגות חיוב בש"ח לפי תעו"ז

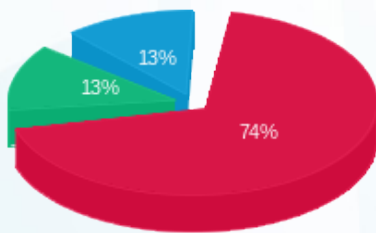

פסגה (367.51 ₪)
 גבע (63.55 ₪)
 שפל (62.77 ₪)

הסטוריית צריכה בקוט"ש

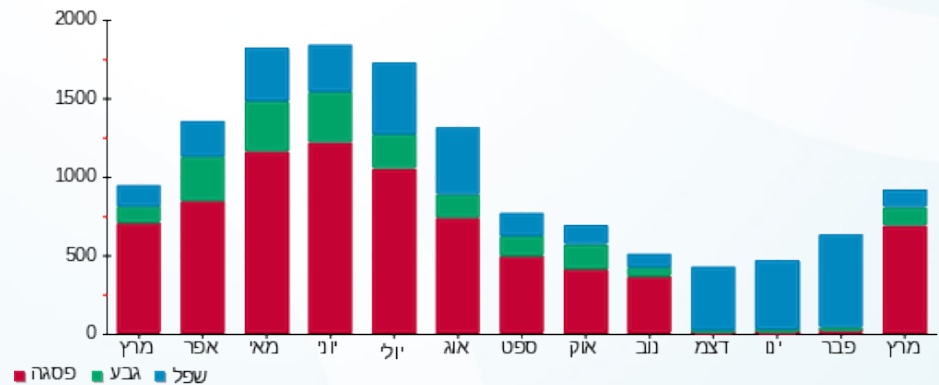

12/04/26 תאריך הפקה:
 31/03/26 תאריך קריאה נוכחית:
 01/03/26 תאריך קריאה קודמת:

שם דייר: סורפין יהונתן ועינב - 2092B
 שם אתר: קיבוץ להבות חביבה

לקוח/ה נכבד/ה, אנו מתכבדים להגיש את חישוב צריכת החשמל לתקופה 01/03/26 - 31/03/26:

סורפין יהונתן ועינב - 1 - (0x0)81024712 - 2092B

סוג תעריף	סוג צריכה	קריאה קודמת	קריאה נוכחית	סה"כ צריכה בקוט"ש	מחיר לקוט"ש בא"ג	סה"כ לתשלום
פרטי חשבון עבור תאריכים:		01/03/26	31/03/26			
767		64,602.60	65,620.86	1,018.26	54.51	555.05 ₪

סה"כ לדייר:

שיא ביקוש	סה"כ
7.69	1,018.26
	555.05 ₪

26.25 ₪	תשלום קבוע	
0.00 ₪	תשלום עבור גודל חיבור בKVA (0x0)	
581.30 ₪	סה"כ	
104.63 ₪	מע"מ 18.00%	
685.94 ₪	סה"כ לתשלום	כולל מע"מ

הסטוריית צריכה בקוט"ש



12/04/26 תאריך הפקה:
 31/03/26 תאריך קריאה נוכחית:
 01/03/26 תאריך קריאה קודמת:

שם דייר: סימן טוב קרינה ולוליק - 3702B
 שם אתר: קיבוץ להבות חביבה

לקוח/ה נכבד/ה, אנו מתכבדים להגיש את חישוב צריכת החשמל לתקופה 01/03/26 - 31/03/26:

סימן טוב קרינה ולוליק - 1 - (0x0)81025225 - 3702B

סוג תעריף	סוג צריכה	קריאה קודמת	קריאה נוכחית	סה"כ צריכה בקוט"ש	מחיר לקוט"ש בא"ג	סה"כ לתשלום
פרטי חשבון עבור תאריכים:		01/03/26	31/03/26			
767		168,306.17	169,266.63	960.46	54.51	523.55 ₪

סה"כ לדייר:

שיא ביקוש	סה"כ
8.96	960.46
	523.55 ₪

26.25 ₪	תשלום קבוע	ת.ד 263
0.00 ₪	תשלום עבור גודל חיבור בKVA (0x0)	
549.80 ₪	סה"כ	
98.96 ₪	מע"מ 18.00%	
648.76 ₪	סה"כ לתשלום	כולל מע"מ

הסטוריית צריכה בקוט"ש





12/04/26 תאריך הפקדה:
 31/03/26 תאריך קריאה נוכחית:
 01/03/26 תאריך קריאה קודמת:

שם דייר: סימן טוב קרן - 3661B
 שם אתר: קיבוץ להבות חביבה

לקוח/ה נכבד/ה, אנו מתכבדים להגיש את חישוב צריכת החשמל לתקופה 01/03/26 - 31/03/26:

סימן טוב קרן - 1 - 81025816 (0x0) - 3661B

סה"כ לתשלום	מחיר לקוט"ש בא"ג	סה"כ צריכה בקוט"ש	קריאה נוכחית	קריאה קודמת	סוג צריכה	סוג תעריף
			31/03/26	01/03/26	פרטי חשבון עבור תאריכים:	
₪ 56.31	54.51	103.30	103,336.72	103,233.42		767

סה"כ לדייר:

שיא ביקוש	סה"כ
0.45	103.30
	₪ 56.31

₪ 26.25	תשלום קבוע תשלום עבור גודל חיבור בKVA (0x0) סה"כ מע"מ 18.00%	ת.ד 380
₪ 0.00		
₪ 82.56		
₪ 14.86		
₪ 97.42	סה"כ לתשלום	כולל מע"מ

הסטוריית צריכה בקוט"ש

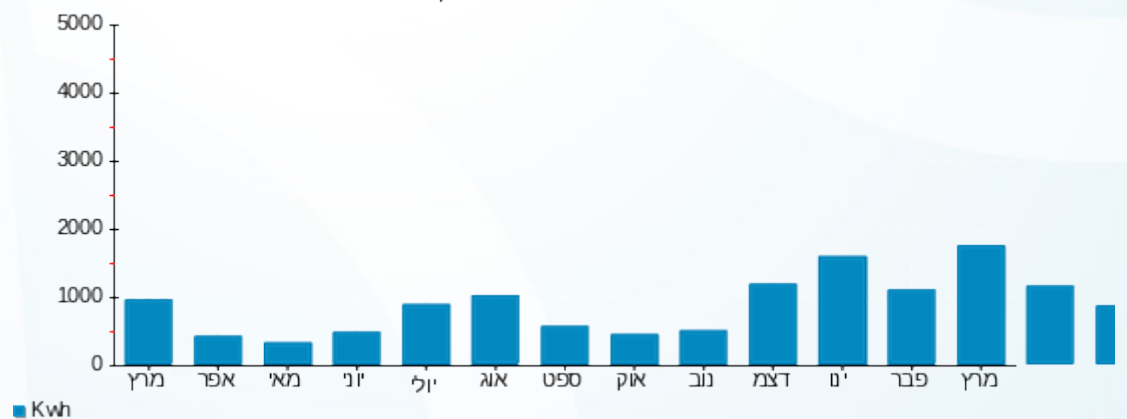



12/04/26 תאריך הפקדה:
 31/03/26 תאריך קריאה נוכחית:
 01/03/26 תאריך קריאה קודמת:

שם דייר: סלומון אמיר ואיה 2041B
 שם אתר: קיבוץ להבות חביבה

לקוח/ה נכבד/ה, אנו מתכבדים להגיש את חישוב צריכת החשמל לתקופה 01/03/26 - 31/03/26:

סלומון אמיר ואיה 1 - (0x0)81025911 - 2041B

סוג תעריף	סוג צריכה	קריאה קודמת	קריאה נוכחית	סה"כ צריכה בקוט"ש	מחיר לקוט"ש בא"ג	סה"כ לתשלום
פרטי חשבון עבור תאריכים:		01/03/26	31/03/26			
767		136,428.65	137,294.82	866.18	54.51	472.15 ₪

סה"כ לדייר:

שיא ביקוש	סה"כ
8.68	866.18
	472.15 ₪

26.25 ₪	תשלום קבוע	ת.ד 3
0.00 ₪	תשלום עבור גודל חיבור בKVA (0x0)	
498.40 ₪	סה"כ	
89.71 ₪	מע"מ 18.00%	
588.11 ₪	סה"כ לתשלום	כולל מע"מ

הסטוריית צריכה בקוט"ש

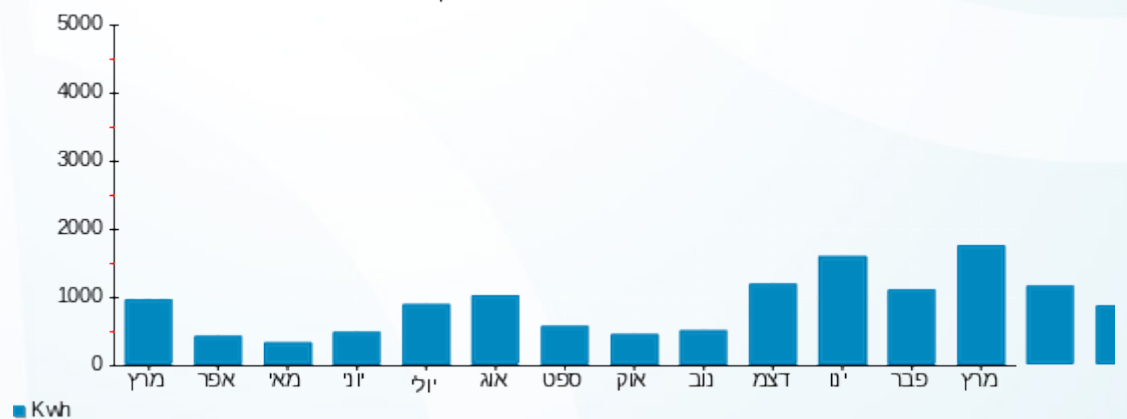

12/04/26 תאריך הפקה:
 31/03/26 תאריך קריאה נוכחית:
 01/03/26 תאריך קריאה קודמת:

שם דייר: סלפטר קרינה - 3402K
 שם אתר: קיבוץ להבות חביבה

לקוח/ה נכבד/ה, אנו מתכבדים להגיש את חישוב צריכת החשמל לתקופה 01/03/26 - 31/03/26:

סלפטר קרינה - 1 - 3402K - (0x0)81025435

סוג תעריף	סוג צריכה	קריאה קודמת	קריאה נוכחית	סה"כ צריכה בקוט"ש	מחיר לקוט"ש בא"ג	סה"כ לתשלום
פרטי חשבון עבור תאריכים:		01/03/26	31/03/26			
767		149,294.90	150,351.97	1,057.07	54.51	576.21 ₪

סה"כ לדייר:

שיא ביקוש	סה"כ
6.94	1,057.07
	576.21 ₪

ת.ד 320	תשלום קבוע	26.25 ₪
	תשלום עבור גודל חיבור בKVA (0x0)	0.00 ₪
	סה"כ	602.46 ₪
	מע"מ 18.00%	108.44 ₪
כולל מע"מ	סה"כ לתשלום	710.90 ₪

הסטוריית צריכה בקוט"ש

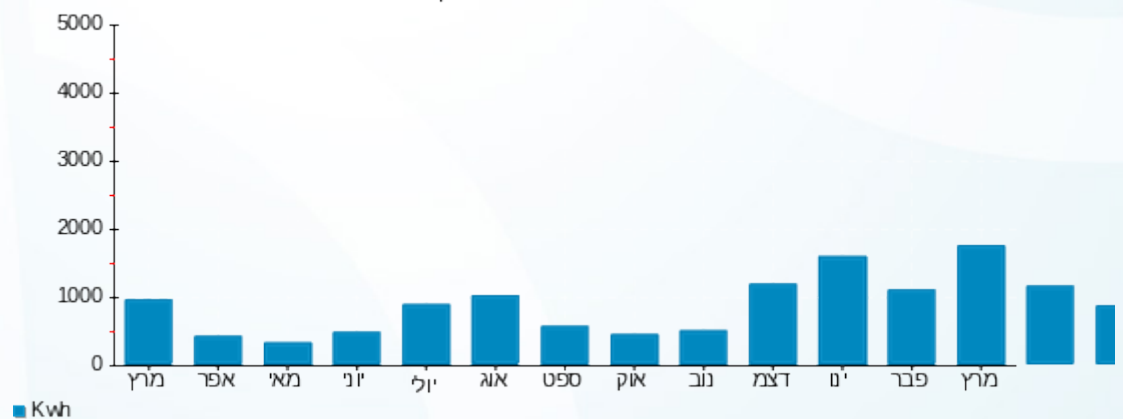

12/04/26 תאריך הפקדה:
 31/03/26 תאריך קריאה נוכחית:
 01/03/26 תאריך קריאה קודמת:

שם דייר: סרוסי בני ודנה - 2812A
 שם אתר: קיבוץ להבות חביבה

לקוח/ה נכבד/ה, אנו מתכבדים להגיש את חישוב צריכת החשמל לתקופה 01/03/26 - 31/03/26:

סרוסי בני ודנה - 1 - 81025407(0x0) - 2812A

סוג תעריף	סוג צריכה	קריאה קודמת	קריאה נוכחית	סה"כ צריכה בקוט"ש	מחיר לקוט"ש בא"ג	סה"כ לתשלום
פרטי חשבון עבור תאריכים:		01/03/26	31/03/26			
767		111,795.45	112,721.64	926.19	54.51	504.87 ₪

סה"כ לדייר:

שיא ביקוש	סה"כ
10.95	926.19
	504.87 ₪

ת.ד 420	תשלום קבוע	26.25 ₪
	תשלום עבור גודל חיבור בKVA (0x0)	0.00 ₪
	סה"כ	531.12 ₪
	מע"מ 18.00%	95.60 ₪
כולל מע"מ	סה"כ לתשלום	626.72 ₪

הסטוריית צריכה בקוט"ש



12/04/26 תאריך הפקה:
 31/03/26 תאריך קריאה נוכחית:
 01/03/26 תאריך קריאה קודמת:

שם דייר: עזריה דניאל ומירב- B2111
 שם אתר: קיבוץ להבות חביבה

לקוח/ה נכבד/ה, אנו מתכבדים להגיש את חישוב צריכת החשמל לתקופה 01/03/26 - 31/03/26:

2111B - (0x0)81025680 - 1

סוג תעריף	סוג צריכה	קריאה קודמת	קריאה נוכחית	סה"כ צריכה בקוט"ש	מחיר לקוט"ש בא"ג	סה"כ לתשלום
פרטי חשבון עבור תאריכים:		01/03/26	31/03/26			
767		15,198.59	16,315.21	1,116.62	54.51	608.67 ₪

סה"כ לדייר:

סה"כ	שיא ביקוש
1,116.62	8.84
608.67 ₪	

תשלום קבוע	תשלום עבור גודל חיבור ב-KVA (0x0)	סה"כ	מע"מ 18.00%	סה"כ לתשלום	כולל מע"מ
21.69 ₪	0.00 ₪	630.36 ₪	113.47 ₪	743.83 ₪	

התפלגות חיוב בש"ח לפי תעו"ז

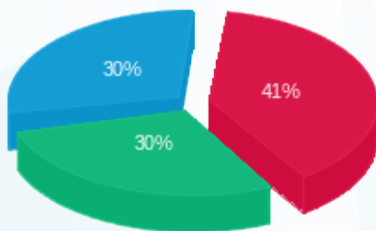

פסגה (247.70 ₪)
 גבע (179.81 ₪)
 שפל (181.16 ₪)

הסטוריית צריכה בקוט"ש

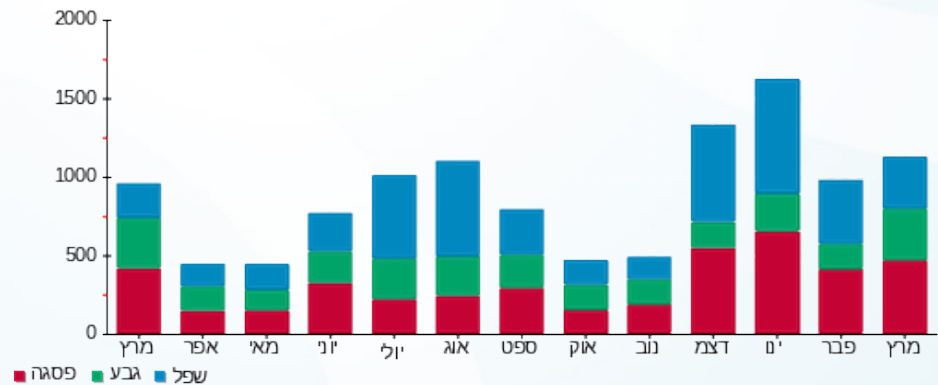



12/04/26 תאריך הפקה:
 31/03/26 תאריך קריאה נוכחית:
 01/03/26 תאריך קריאה קודמת:

שם דייר: עידן שי ורוני - 2081B
 שם אתר: קיבוץ להבות חביבה

לקוח/ה נכבד/ה, אנו מתכבדים להגיש את חישוב צריכת החשמל לתקופה 01/03/26 - 31/03/26:

עידן שי ורוני - 1 - 81025186 (0x0) - 2081B

סה"כ לתשלום	מחיר לקוט"ש בא"ג	סה"כ צריכה בקוט"ש	קריאה נוכחית	קריאה קודמת	סוג צריכה	סוג תעריף
			31/03/26	01/03/26		פרטי חשבון עבור תאריכים:
₪ 438.63	54.51	804.67	58,159.49	57,354.81		767

סה"כ לדייר:

שיא ביקוש	סה"כ
9.05	804.67
	₪ 438.63

₪ 26.25	תשלום קבוע	
₪ 0.00	תשלום עבור גודל חיבור בKVA (0x0)	
₪ 464.88	סה"כ	
₪ 83.68	מע"מ 18.00%	
₪ 548.56	סה"כ לתשלום	כולל מע"מ

הסטוריית צריכה בקוט"ש



12/04/26 תאריך הפקה:
 31/03/26 תאריך קריאה נוכחית:
 01/03/26 תאריך קריאה קודמת:

שם דייר: עין דור דניאל ותמר - 3581B
 שם אתר: קיבוץ להבות חביבה

לקוח/ה נכבד/ה, אנו מתכבדים להגיש את חישוב צריכת החשמל לתקופה 01/03/26 - 31/03/26:

עין דור דניאל ותמר - 1 - 3581B - (0x0)81025699

סוג תעריף	סוג צריכה	קריאה קודמת	קריאה נוכחית	סה"כ צריכה בקוט"ש	מחיר לקוט"ש בא"ג	סה"כ לתשלום
			31/03/26	01/03/26	פרטי חשבון עבור תאריכים:	
757		98,387.68	99,481.96	1,094.28	54.51	596.49 ₪

סה"כ לדייר:

שיא ביקוש	סה"כ
10.41	1,094.28
	596.49 ₪

21.18 ₪	תשלום קבוע תשלום עבור גודל חיבור בKVA (0x0) סה"כ מע"מ 18.00%	
0.00 ₪		
617.67 ₪		
111.18 ₪		
728.85 ₪	סה"כ לתשלום	כולל מע"מ

הסטוריית צריכה בקוט"ש





12/04/26 תאריך הפקה:
 31/03/26 תאריך קריאה נוכחית:
 01/03/26 תאריך קריאה קודמת:

שם דייר: עינת חן ואיילת - 2542A
 שם אתר: קיבוץ להבות חביבה

לקוח/ה נכבד/ה, אנו מתכבדים להגיש את חישוב צריכת החשמל לתקופה 01/03/26 - 31/03/26:

עינת חן ואיילת - 1 - (0x0)70042393 - 2542A

סוג תעריף	סוג צריכה	קריאה קודמת	קריאה נוכחית	סה"כ צריכה בקוט"ש	מחיר לקוט"ש בא"ג	סה"כ לתשלום
פרטי חשבון עבור תאריכים:		01/03/26	31/03/26			
767		24,023.97	24,850.07	826.10	54.51	450.31 ₪

סה"כ לדייר:

שיא ביקוש	סה"כ
10.71	826.10
	450.31 ₪

ת.ד 307	תשלום קבוע	26.25 ₪
	תשלום עבור גודל חיבור בKVA (0x0)	0.00 ₪
	סה"כ	476.56 ₪
	מע"מ 18.00%	85.78 ₪
כולל מע"מ	סה"כ לתשלום	562.34 ₪

הסטוריית צריכה בקוט"ש



12/04/26 תאריך הפקה:
 31/03/26 תאריך קריאה נוכחית:
 01/03/26 תאריך קריאה קודמת:

שם דייר: ענף - גן ברוש - 3053K
 שם אתר: קיבוץ להבות חביבה

לקוח/ה נכבד/ה, אנו מתכבדים להגיש את חישוב צריכת החשמל לתקופה 01/03/26 - 31/03/26:

סולארי - מבנה גן ברוש - K - מפסק ראשי - 1 - (0x0)70033731

סוג תעריף	סוג צריכה	קריאה קודמת	קריאה נוכחית	סה"כ צריכה בקוט"ש	מחיר לקוט"ש בא"ג	סה"כ לתשלום
פרטי חשבון עבור תאריכים:		01/03/26	31/03/26			
767		155,317.39	157,381.63	2,064.23	54.51	1,125.21 ₪

ענף - גן ברוש - 1 - (0x0)81025721 - 3053K

סוג תעריף	סוג צריכה	קריאה קודמת	קריאה נוכחית	סה"כ צריכה בקוט"ש	מחיר לקוט"ש בא"ג	סה"כ לתשלום
פרטי חשבון עבור תאריכים:		01/03/26	31/03/26			
767		52,192.53	51,672.00	-520.53	54.51	-283.74 ₪

סה"כ לדייר:

שיא ביקוש	סה"כ
14.90	1,543.71
	841.48 ₪

כולל מע"מ	סה"כ לתשלום
	תשלום קבוע
	תשלום עבור גודל חיבור בKVA (0x0)
	סה"כ
	מע"מ 18.00%
1,023.92 ₪	סה"כ לתשלום

התפלגות חיוב בש"ח לפי תעו"ז

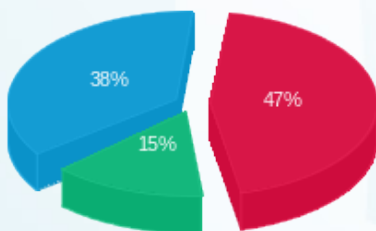

פסגה (397.58 ₪)
 גבע (124.68 ₪)
 שפל (319.22 ₪)

הסטוריית צריכה בקוט"ש

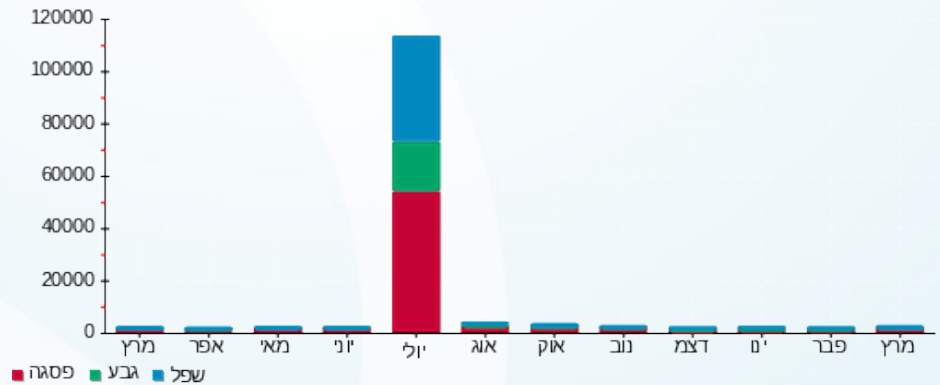

12/04/26 תאריך הפקדה:
 31/03/26 תאריך קריאה נוכחית:
 01/03/26 תאריך קריאה קודמת:

שם דייר: ענף - הפיס - צבר
 שם אתר: קיבוץ להבות חביבה

לקוח/ה נכבד/ה, אנו מתכבדים להגיש את חישוב צריכת החשמל לתקופה 01/03/26 - 31/03/26:

צבר - בית מפעל הפיס - 1 - 81025589(0x0)

סוג תעריף	סוג צריכה	קריאה קודמת	קריאה נוכחית	סה"כ צריכה בקוט"ש	מחיר לקוט"ש בא"ג	סה"כ לתשלום
			31/03/26	01/03/26	פרטי חשבון עבור תאריכים:	
767		222,091.33	224,024.97	1,933.64	54.51	1,054.03 ₪

סה"כ לדייר:

סה"כ	שיא ביקוש
1,933.64	5.26
1,054.03 ₪	

26.25 ₪	תשלום קבוע תשלום עבור גודל חיבור בKVA (0x0) סה"כ מע"מ 18.00%	כולל מע"מ
0.00 ₪		
1,080.28 ₪		
194.45 ₪		
1,274.73 ₪	סה"כ לתשלום	

הסטוריית צריכה בקוט"ש



12/04/26 תאריך הפקה:
 31/03/26 תאריך קריאה נוכחית:
 01/03/26 תאריך קריאה קודמת:

שם דייר: ענף - מועדון לחבר
 שם אתר: קיבוץ להבות חביבה

לקוח/ה נכבד/ה, אנו מתכבדים להגיש את חישוב צריכת החשמל לתקופה 01/03/26 - 31/03/26:

ענף - מועדון לחבר - 5 - 81039445(0x0)

סוג תעריף	סוג צריכה	קריאה קודמת	קריאה נוכחית	סה"כ צריכה בקוט"ש	מחיר לקוט"ש בא"ג	סה"כ לתשלום
פרטי חשבון עבור תאריכים:		01/03/26	31/03/26			
767		55,967.43	56,733.60	766.16	54.51	417.64 ₪

סה"כ לדייר:

שיא ביקוש	סה"כ
	766.16
	417.64 ₪

26.25 ₪	תשלום קבוע	
0.00 ₪	תשלום עבור גודל חיבור בKVA (0x0)	
443.89 ₪	סה"כ	
79.90 ₪	מע"מ 18.00%	
523.79 ₪	סה"כ לתשלום	כולל מע"מ

התפלגות חיוב בש"ח לפי תעו"ז

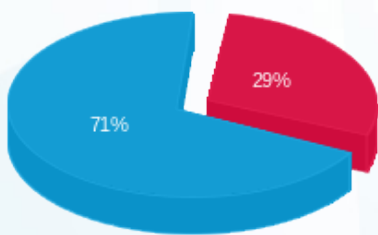

פסגה (121.37 ₪)
 גבע (0.00 ₪)
 שפל (296.26 ₪)

הסטוריית צריכה בקוט"ש

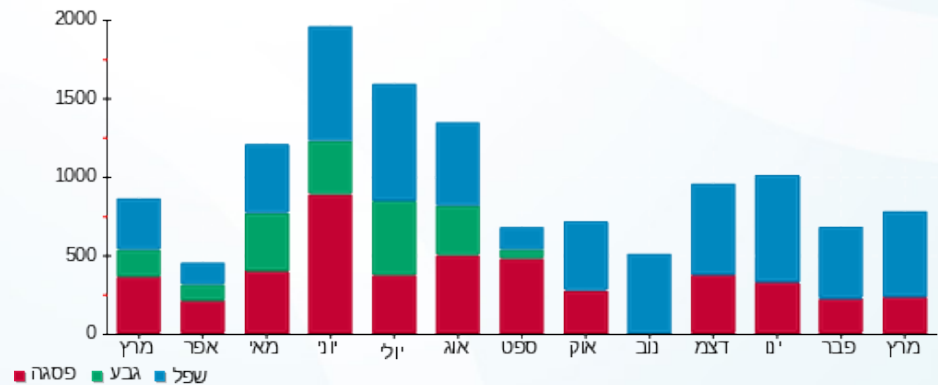

12/04/26 תאריך הפקה:
 31/03/26 תאריך קריאה נוכחית:
 01/03/26 תאריך קריאה קודמת:

שם דייר: עסק - אנינה אומנות קולינרית
שם אתר: קיבוץ להבות חביבה

לקוח/ה נכבד/ה, אנו מתכבדים להגיש את חישוב צריכת החשמל לתקופה 01/03/26 - 31/03/26:

עסק - אנינה אומנות קולינרית בע"מ - 8 - 081039445(0x0)

סוג תעריף	סוג צריכה	קריאה קודמת	קריאה נוכחית	סה"כ צריכה בקוט"ש	מחיר לקוט"ש בא"ג	סה"כ לתשלום
פרטי חשבון עבור תאריכים:		01/03/26	31/03/26			
517		16,184.78	16,402.65	217.87	54.51	118.76 ₪

סה"כ לדייר:

שיא ביקוש	סה"כ
	217.87
	118.76 ₪

26.25 ₪	תשלום קבוע	
0.00 ₪	תשלום עבור גודל חיבור בKVA (0x0)	
145.01 ₪	סה"כ	
26.10 ₪	מע"מ 18.00%	
171.11 ₪	סה"כ לתשלום	כולל מע"מ

התפלגות חיוב בש"ח לפי תעו"ז

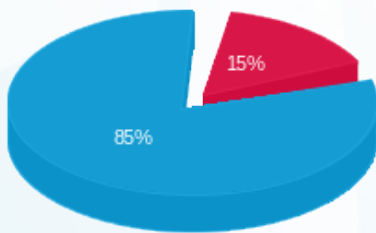

■ פסגה (18.22 ₪)
 ■ גבע (0.00 ₪)
 ■ שפל (100.55 ₪)

הסטוריית צריכה בקוט"ש

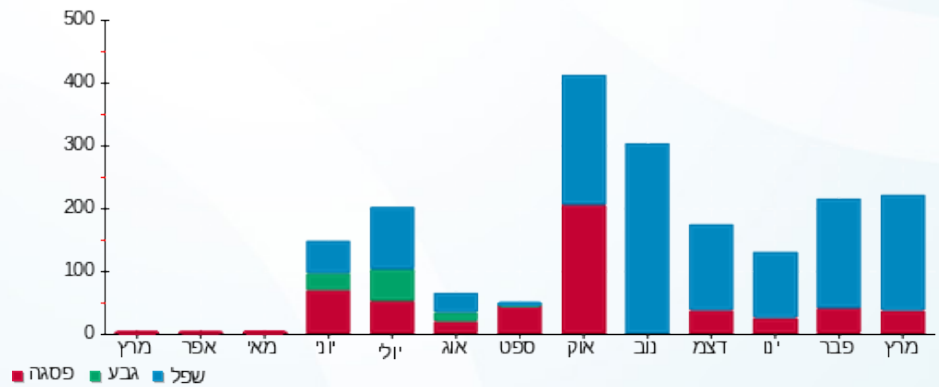

12/04/26 תאריך הפקדה:
 31/03/26 תאריך קריאה נוכחית:
 01/03/26 תאריך קריאה קודמת:

שם דייר: עסק - אנינה אומנות קולינרית בע"מ
שם אתר: קיבוץ להבות חביבה

לקוח/ה נכבד/ה, אנו מתכבדים להגיש את חישוב צריכת החשמל לתקופה 01/03/26 - 31/03/26:

עסק - אנינה אומנות קולינרית בע"מ - 2 - 81039445(0x0)

סוג תעריף	סוג צריכה	קריאה קודמת	קריאה נוכחית	סה"כ צריכה בקוט"ש	מחיר לקוט"ש בא"ג	סה"כ לתשלום
		01/03/26	31/03/26			
517		2,863,376.90	2,866,551.03	3,174.12	54.51	1,730.21 ₪

סה"כ לדייר:

סה"כ	שיא ביקוש
3,174.12	
1,730.21 ₪	

תשלום קבוע	תשלום עבור גודל חיבור בKVA (0x0)	סה"כ	מע"מ 18.00%	סה"כ לתשלום	כולל מע"מ
26.25 ₪	0.00 ₪	1,756.46 ₪	316.16 ₪	2,072.63 ₪	

התפלגות חיוב בש"ח לפי תעו"ז

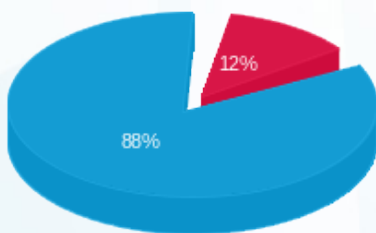

פסגה (208.72 ₪)
 גבע (0.00 ₪)
 שפל (1,521.49 ₪)

הסטוריית צריכה בקוט"ש

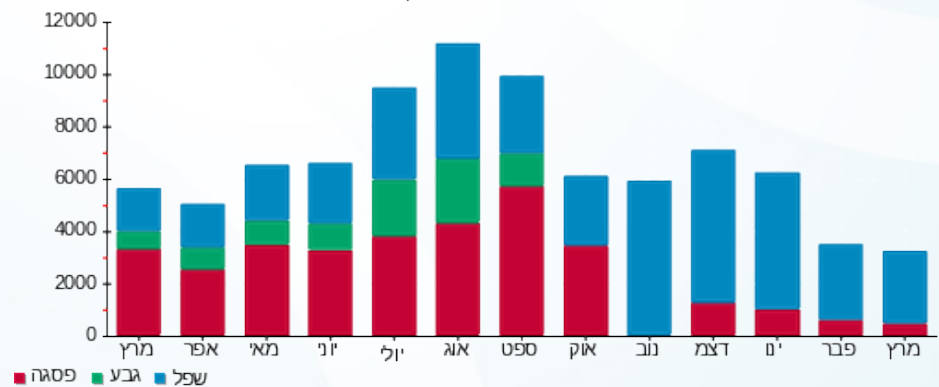

12/04/26 תאריך הפקה:
 31/03/26 תאריך קריאה נוכחית:
 01/03/26 תאריך קריאה קודמת:

שם דייר: עסק - בית ספר מעון אתגר
 שם אתר: קיבוץ להבות חביבה

לקוח/ה נכבד/ה, אנו מתכבדים להגיש את חישוב צריכת החשמל לתקופה 01/03/26 - 31/03/26:

עסק - בית ספר מעון אתגר - 3 - 81039445(0x0)

סוג תעריף	סוג צריכה	קריאה קודמת	קריאה נוכחית	סה"כ צריכה בקוט"ש	מחיר לקוט"ש בא"ג	סה"כ לתשלום
			31/03/26	01/03/26	פרטי חשבון עבור תאריכים:	
517		262,244.75	264,601.16	2,356.41	54.51	1,284.48 ₪

סה"כ לדייר:

שיא ביקוש	סה"כ
	2,356.41
	1,284.48 ₪

26.25 ₪	תשלום קבוע	
0.00 ₪	תשלום עבור גודל חיבור בKVA (0x0)	
1,310.73 ₪	סה"כ	
235.93 ₪	מע"מ 18.00%	
1,546.66 ₪	סה"כ לתשלום	כולל מע"מ

התפלגות חיוב בש"ח לפי תעו"ז

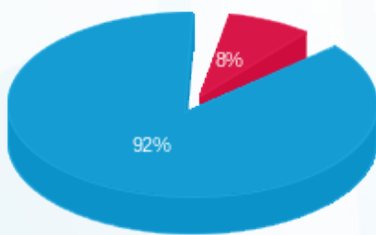

פסגה (101.17 ₪) ■
 גבע (0.00 ₪) ■
 שפל (1,183.30 ₪) ■

הסטוריית צריכה בקוט"ש

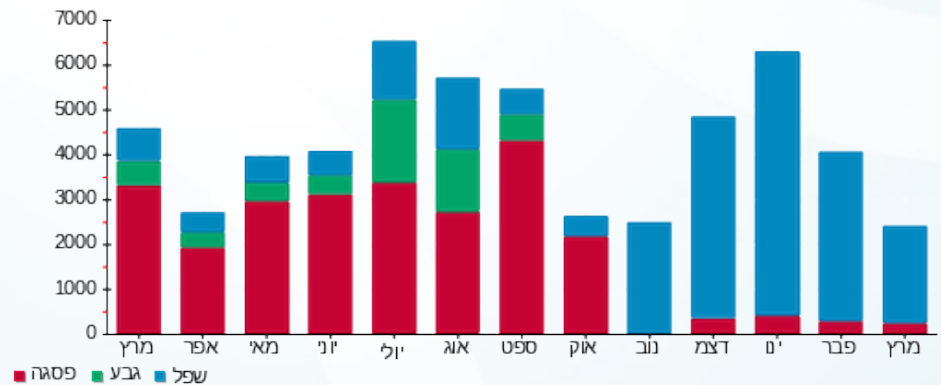

12/04/26 תאריך הפקה:
 31/03/26 תאריך קריאה נוכחית:
 01/03/26 תאריך קריאה קודמת:

שם דייר: עסק - מבנה משרדי
 שם אתר: קיבוץ להבות חביבה

לקוח/ה נכבד/ה, אנו מתכבדים להגיש את חישוב צריכת החשמל לתקופה 01/03/26 - 31/03/26:

עסק - מבנה משרדי - 4 - 81039445(0x0)

סוג תעריף	סוג צריכה	קריאה קודמת	קריאה נוכחית	סה"כ צריכה בקוט"ש	מחיר לקוט"ש בא"ג	סה"כ לתשלום
		01/03/26	31/03/26			
פרטי חשבון עבור תאריכים:						
517		424,195.98	428,108.16	3,912.17	54.51	2,132.52 ₪

סה"כ לדייר:

שיא ביקוש	סה"כ
	3,912.17
	2,132.52 ₪

תשלום קבוע	תשלום עבור גודל חיבור בKVA (0x0)	סה"כ	מע"מ 18.00%	סה"כ לתשלום	כולל מע"מ
26.25 ₪	0.00 ₪	2,158.77 ₪	388.58 ₪	2,547.35 ₪	

התפלגות חיוב בש"ח לפי תעו"ז

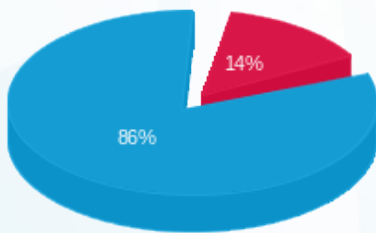

פסגה (₪ 301.26)
 גבע (₪ 0.00)
 שפל (₪ 1,831.27)

הסטוריית צריכה בקוט"ש

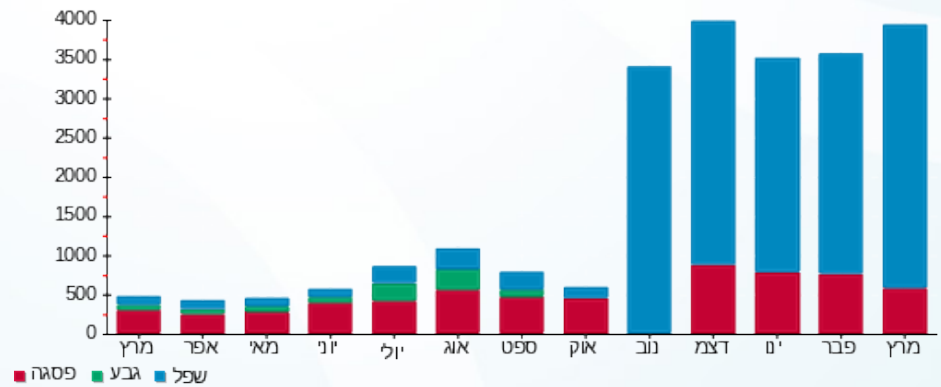

12/04/26 תאריך הפקה:
 31/03/26 תאריך קריאה נוכחית:
 01/03/26 תאריך קריאה קודמת:

שם דייר: עסק - מעון אתגר - K
 שם אתר: קיבוץ להבות חביבה

לקוח/ה נכבד/ה, אנו מתכבדים להגיש את חישוב צריכת החשמל לתקופה 01/03/26 - 31/03/26:

עסק - מעון אתגר - 1 - 81026068(0x0)

סוג תעריף	סוג צריכה	קריאה קודמת	קריאה נוכחית	סה"כ צריכה בקוט"ש	מחיר לקוט"ש בא"ג	סה"כ לתשלום
			31/03/26	01/03/26	פרטי חשבון עבור תאריכים:	
517		3,126,034.12	3,149,539.00	23,504.87	54.51	12,812.51 ₪

סה"כ לדייר:

סה"כ	שיא ביקוש
23,504.87	70.14
12,812.51 ₪	

תשלום קבוע	תשלום עבור גודל חיבור בKVA (0x0)	סה"כ	מע"מ 18.00%	סה"כ לתשלום	כולל מע"מ
26.25 ₪	0.00 ₪	12,838.76 ₪	2,310.98 ₪	15,149.73 ₪	

התפלגות חיוב בש"ח לפי תעו"ז

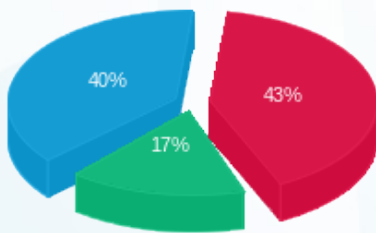

פסגה (5,551.56 ₪) ■
 גבע (2,180.37 ₪) ■
 שפל (5,080.58 ₪) ■

הסטוריית צריכה בקוט"ש

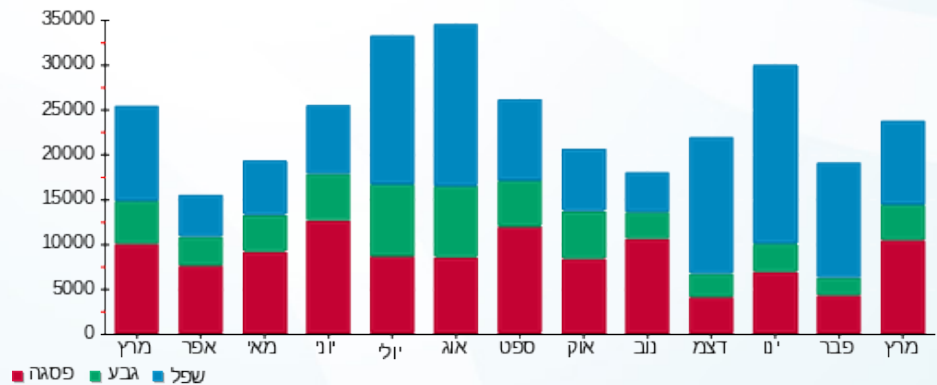

12/04/26 תאריך הפקדה:
 31/03/26 תאריך קריאה נוכחית:
 01/03/26 תאריך קריאה קודמת:

שם דייר: פאר גלית - 3471K
 שם אתר: קיבוץ להבות חביבה

לקוח/ה נכבד/ה, אנו מתכבדים להגיש את חישוב צריכת החשמל לתקופה 01/03/26 - 31/03/26:

פאר גלית - 1 - 81024701(0x0) - 3471K

סוג תעריף	סוג צריכה	קריאה קודמת	קריאה נוכחית	סה"כ צריכה בקוט"ש	מחיר לקוט"ש בא"ג	סה"כ לתשלום
			31/03/26	01/03/26	פרטי חשבון עבור תאריכים:	
767		68,291.27	68,681.65	390.38	54.51	212.80 ₪

סה"כ לדייר:

שיא ביקוש	סה"כ
4.30	390.38
	212.80 ₪

26.25 ₪	תשלום קבוע תשלום עבור גודל חיבור בKVA (0x0) סה"כ מע"מ 18.00%	ת.ד 266
0.00 ₪		
239.05 ₪		
43.03 ₪	סה"כ לתשלום	כולל מע"מ
282.08 ₪		

הסטוריית צריכה בקוט"ש

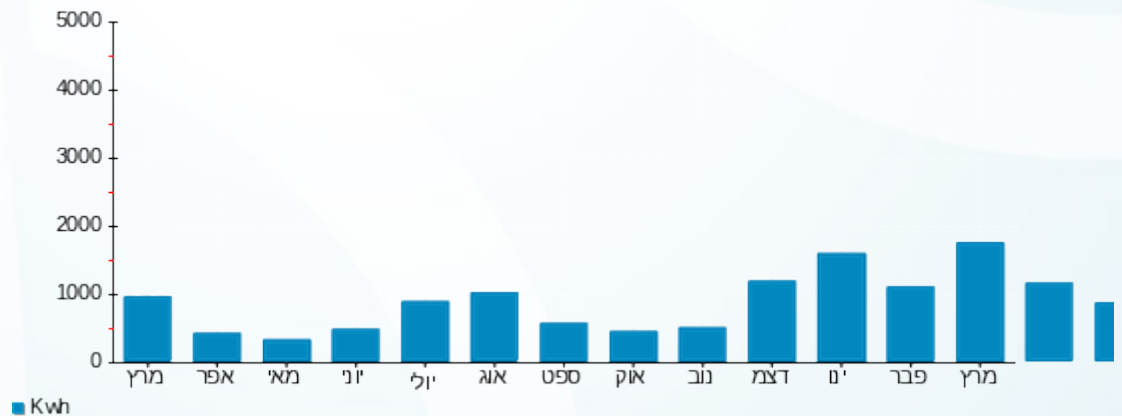



12/04/26 תאריך הפקדה:
 31/03/26 תאריך קריאה נוכחית:
 01/03/26 תאריך קריאה קודמת:

שם דייר: פיינסוד שמוליק עפרה - 3021K
 שם אתר: קיבוץ להבות חביבה

לקוח/ה נכבד/ה, אנו מתכבדים להגיש את חישוב צריכת החשמל לתקופה 01/03/26 - 31/03/26:

פיינסוד שמוליק עפרה - 1 - 81025256 (0x0) - 3021K

סוג תעריף	סוג צריכה	קריאה קודמת	קריאה נוכחית	סה"כ צריכה בקוט"ש	מחיר לקוט"ש בא"ג	סה"כ לתשלום
			31/03/26	01/03/26	פרטי חשבון עבור תאריכים:	
767		154,152.64	155,830.87	1,678.22	54.51	914.80 ₪

סה"כ לדייר:

שיא ביקוש	סה"כ
8.47	1,678.22
	914.80 ₪

26.25 ₪	תשלום קבוע תשלום עבור גודל חיבור בKVA (0x0) סה"כ מע"מ 18.00%	ת.ד 353
0.00 ₪		
941.05 ₪		
169.39 ₪		
1,110.44 ₪	סה"כ לתשלום	כולל מע"מ

הסטוריית צריכה בקוט"ש





12/04/26 תאריך הפקה:
 31/03/26 תאריך קריאה נוכחית:
 01/03/26 תאריך קריאה קודמת:

שם דייר: פייציץ טליה - 2692B
 שם אתר: קיבוץ להבות חביבה

לקוח/ה נכבד/ה, אנו מתכבדים להגיש את חישוב צריכת החשמל לתקופה 01/03/26 - 31/03/26:

פייציץ טליה - 1 - (0x0)81026045 - 2692B

סוג תעריף	סוג צריכה	קריאה קודמת	קריאה נוכחית	סה"כ צריכה בקוט"ש	מחיר לקוט"ש בא"ג	סה"כ לתשלום
פרטי חשבון עבור תאריכים:		01/03/26	31/03/26			
767		213,551.20	215,280.87	1,729.67	54.51	942.85 ₪

סה"כ לדייר:

שיא ביקוש	סה"כ
12.52	1,729.67
	942.85 ₪

26.25 ₪	תשלום קבוע	ת.ד 32
0.00 ₪	תשלום עבור גודל חיבור בKVA (0x0)	
969.10 ₪	סה"כ	
174.44 ₪	מע"מ 18.00%	
1,143.53 ₪	סה"כ לתשלום	כולל מע"מ

הסטוריית צריכה בקוט"ש





12/04/26 תאריך הפקה:
 31/03/26 תאריך קריאה נוכחית:
 01/03/26 תאריך קריאה קודמת:

שם דייר: פייר חיה - 5032K
 שם אתר: קיבוץ להבות חביבה

לקוח/ה נכבד/ה, אנו מתכבדים להגיש את חישוב צריכת החשמל לתקופה 01/03/26 - 31/03/26:

פייר חיה - 1 - 5032K - (0x0)81025389

סוג תעריף	סוג צריכה	קריאה קודמת	קריאה נוכחית	סה"כ צריכה בקוט"ש	מחיר לקוט"ש בא"ג	סה"כ לתשלום
			31/03/26	01/03/26	פרטי חשבון עבור תאריכים:	
767		179,747.56	181,218.65	1,471.09	54.51	801.89 ₪

סה"כ לדייר:

סה"כ	שיא ביקוש
1,471.09	16.43
801.89 ₪	

ת.ד 397	תשלום קבוע	26.25 ₪
	תשלום עבור גודל חיבור בKVA (0x0)	0.00 ₪
	סה"כ	828.14 ₪
	מע"מ 18.00%	149.07 ₪
כולל מע"מ	סה"כ לתשלום	977.21 ₪

הסטוריית צריכה בקוט"ש



12/04/26 תאריך הפקה:
 31/03/26 תאריך קריאה נוכחי:
 01/03/26 תאריך קריאה קודמת:

שם דייר: פירסט אירי ואסטר - 5022K
 שם אתר: קיבוץ להבות חביבה

לקוח/ה נכבד/ה, אנו מתכבדים להגיש את חישוב צריכת החשמל לתקופה 01/03/26 - 31/03/26:

פירסט אירי ואסטר - 1 - 5022K - (0x0)81026480

סוג תעריף	סוג צריכה	קריאה קודמת	קריאה נוכחית	סה"כ צריכה בקוט"ש	מחיר לקוט"ש בא"ג	סה"כ לתשלום
פרטי חשבון עבור תאריכים:		01/03/26	31/03/26			
767		81,736.24	84,618.85	2,882.60	54.51	1,571.31 ₪

סה"כ לדייר:

שיא ביקוש	סה"כ
18.86	2,882.60
	1,571.31 ₪

ת.ד 413	תשלום קבוע	26.25 ₪
	תשלום עבור גודל חיבור בKVA (0x0)	0.00 ₪
	סה"כ	1,597.56 ₪
	מע"מ 18.00%	287.56 ₪
כולל מע"מ	סה"כ לתשלום	1,885.12 ₪

הסטוריית צריכה בקוט"ש

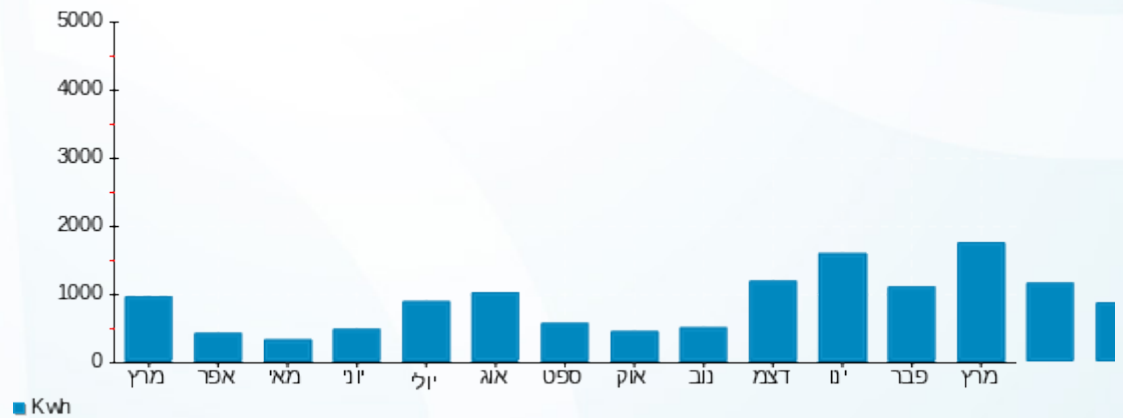

12/04/26 תאריך הפקה:
 31/03/26 תאריך קריאה נוכחית:
 01/03/26 תאריך קריאה קודמת:

שם דייר: פירסט איתמר ותמר - 2381A
 שם אתר: קיבוץ להבות חביבה

לקוח/ה נכבד/ה, אנו מתכבדים להגיש את חישוב צריכת החשמל לתקופה 01/03/26 - 31/03/26:

פירסט איתמר ותמר - 1 - 2381A - (0x0)81021565

סוג תעריף	סוג צריכה	קריאה קודמת	קריאה נוכחית	סה"כ צריכה בקוט"ש	מחיר לקוט"ש בא"ג	סה"כ לתשלום
פרטי חשבון עבור תאריכים:		01/03/26	31/03/26			
767		105,703.17	107,460.69	1,757.52	54.51	958.02 ₪

סה"כ לדייר:

שיא ביקוש	סה"כ
17.76	1,757.52
	958.02 ₪

26.25 ₪	תשלום קבוע	
0.00 ₪	תשלום עבור גודל חיבור בKVA (0x0)	
984.27 ₪	סה"כ	
177.17 ₪	מע"מ 18.00%	
1,161.44 ₪	סה"כ לתשלום	כולל מע"מ

הסטוריית צריכה בקוט"ש



12/04/26 תאריך הפקה: שם דייר: פירסט גל (גובר עמיר וענבר ואולמן בן ועינת) - 2832B
 31/03/26 תאריך קריאה נוכחית: שם אתר: קיבוץ להבות חביבה
 01/03/26 תאריך קריאה קודמת:

לקוח/ה נכבד/ה, אנו מתכבדים להגיש את חישוב צריכת החשמל לתקופה 01/03/26 - 31/03/26:

פירסט גל (גובר עמיר וענבר ואולמן בן ועינת) - 1 - 81026358(0x0) - 2832B

סוג תעריף	סוג צריכה	קריאה קודמת	קריאה נוכחית	סה"כ צריכה בקוט"ש	מחיר לקוט"ש בא"ג	סה"כ לתשלום
פרטי חשבון עבור תאריכים:		01/03/26	31/03/26			
767		118,338.04	118,338.72	0.68	54.51	0.37 ₪

סה"כ לדייר:

שיא ביקוש	סה"כ
0.006	0.68
	0.37 ₪

26.25 ₪	תשלום קבוע תשלום עבור גודל חיבור בKVA (0x0) סה"כ מע"מ 18.00%	ת.ד 46
0.00 ₪		
26.62 ₪		
4.79 ₪		
31.41 ₪	סה"כ לתשלום	כולל מע"מ

הסטוריית צריכה בקוט"ש

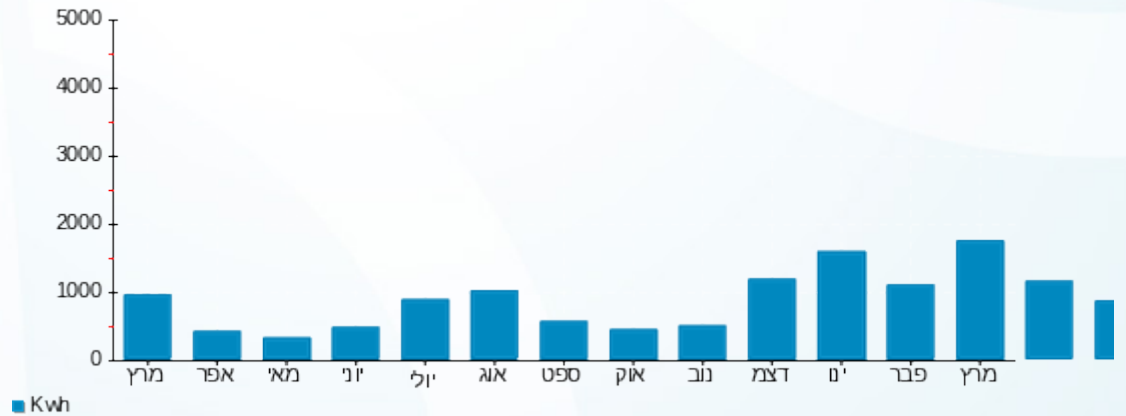

12/04/26 תאריך הפקדה:
 31/03/26 תאריך קריאה נוכחית:
 01/03/26 תאריך קריאה קודמת:

שם דייר: פירסט נעמי - 3201K
 שם אתר: קיבוץ להבות חביבה

לקוח/ה נכבד/ה, אנו מתכבדים להגיש את חישוב צריכת החשמל לתקופה 01/03/26 - 31/03/26:

פירסט נעמי - 1 - 81026475 (0x0) - 3201K

סוג תעריף	סוג צריכה	קריאה קודמת	קריאה נוכחית	סה"כ צריכה בקוט"ש	מחיר לקוט"ש בא"ג	סה"כ לתשלום
פרטי חשבון עבור תאריכים:		01/03/26	31/03/26			
757		102,671.04	102,699.10	28.06	54.51	15.30 ₪

סה"כ לדייר:

שיא ביקוש	סה"כ
2.13	28.06
	15.30 ₪

21.18 ₪	תשלום קבוע תשלום עבור גודל חיבור בKVA (0x0) סה"כ מע"מ 18.00%	ת.ד 323
0.00 ₪		
36.48 ₪		
6.57 ₪		
43.04 ₪	סה"כ לתשלום	כולל מע"מ

הסטוריית צריכה בקוט"ש





12/04/26 תאריך הפקה:
 31/03/26 תאריך קריאה נוכחית:
 01/03/26 תאריך קריאה קודמת:

שם דייר: פליישמן שחף - 3662B
 שם אתר: קיבוץ להבות חביבה

לקוח/ה נכבד/ה, אנו מתכבדים להגיש את חישוב צריכת החשמל לתקופה 01/03/26 - 31/03/26:

פליישמן שחף - 1 - 81026436 (0x0) - 3662B

סוג תעריף	סוג צריכה	קריאה קודמת	קריאה נוכחית	סה"כ צריכה בקוט"ש	מחיר לקוט"ש בא"ג	סה"כ לתשלום
פרטי חשבון עבור תאריכים:		01/03/26	31/03/26			
767		79,263.83	80,879.66	1,615.83	54.51	880.79 ₪

סה"כ לדייר:

שיא ביקוש	סה"כ
9.41	1,615.83
	880.79 ₪

26.25 ₪	תשלום קבוע	ת.ד 304
0.00 ₪	תשלום עבור גודל חיבור בKVA (0x0)	
907.04 ₪	סה"כ	
163.27 ₪	מע"מ 18.00%	
1,070.31 ₪	סה"כ לתשלום	כולל מע"מ

הסטוריית צריכה בקוט"ש



12/04/26 תאריך הפקה:
 31/03/26 תאריך קריאה נוכחית:
 01/03/26 תאריך קריאה קודמת:

שם דייר: פליישמן אסנת וערן - 3553B
 שם אתר: קיבוץ להבות חביבה

לקוח/ה נכבד/ה, אנו מתכבדים להגיש את חישוב צריכת החשמל לתקופה 01/03/26 - 31/03/26:

פליישמן אסנת וערן - 1 - 81026035 (0x0) - 3553B

סוג תעריף	סוג צריכה	קריאה קודמת	קריאה נוכחית	סה"כ צריכה בקוט"ש	מחיר לקוט"ש בא"ג	סה"כ לתשלום
פרטי חשבון עבור תאריכים:		01/03/26	31/03/26			
767		154,926.43	156,788.76	1,862.33	54.51	1,015.15 ₪

סה"כ לדייר:

שיא ביקוש	סה"כ
10.30	1,862.33
	1,015.15 ₪

ת.ד 414	תשלום קבוע	26.25 ₪
	תשלום עבור גודל חיבור בKVA (0x0)	0.00 ₪
	סה"כ	1,041.40 ₪
	מע"מ 18.00%	187.45 ₪
כולל מע"מ	סה"כ לתשלום	1,228.86 ₪

הסטוריית צריכה בקוט"ש



12/04/26 תאריך הפקדה:
 31/03/26 תאריך קריאה נוכחית:
 01/03/26 תאריך קריאה קודמת:

שם דייר: פליישמן בלה (גיטר אילן והילה) - 2662B
 שם אתר: קיבוץ להבות חביבה

לקוח/ה נכבד/ה, אנו מתכבדים להגיש את חישוב צריכת החשמל לתקופה 01/03/26 - 31/03/26:

פליישמן בלה (גיטר אילן והילה) - 1 - 81025586(0x0) - 2662B

סוג תעריף	סוג צריכה	קריאה קודמת	קריאה נוכחית	סה"כ צריכה בקוט"ש	מחיר לקוט"ש בא"ג	סה"כ לתשלום
פרטי חשבון עבור תאריכים:		01/03/26	31/03/26			
767		204,552.36	205,691.01	1,138.65	54.51	620.68 ₪

סה"כ לדייר:

שיא ביקוש	סה"כ
8.63	1,138.65
	620.68 ₪

26.25 ₪	תשלום קבוע	ת.ד. 249
0.00 ₪	תשלום עבור גודל חיבור בKVA (0x0)	
646.93 ₪	סה"כ	
116.45 ₪	מע"מ 18.00%	
763.37 ₪	סה"כ לתשלום	כולל מע"מ

הסטוריית צריכה בקוט"ש





12/04/26 תאריך הפקדה:
 31/03/26 תאריך קריאה נוכחית:
 01/03/26 תאריך קריאה קודמת:

שם דייר: פליישמן בלה - 3143K
 שם אתר: קיבוץ להבות חביבה

לקוח/ה נכבד/ה, אנו מתכבדים להגיש את חישוב צריכת החשמל לתקופה 01/03/26 - 31/03/26:

פליישמן בלה - 1 - 81026146(0x0) - 3143K

סוג תעריף	סוג צריכה	קריאה קודמת	קריאה נוכחית	סה"כ צריכה בקוט"ש	מחיר לקוט"ש בא"ג	סה"כ לתשלום
			31/03/26	01/03/26	פרטי חשבון עבור תאריכים:	
767		90,565.34	91,417.38	852.04	54.51	464.45 ₪

סה"כ לדייר:

שיא ביקוש	סה"כ
7.74	852.04
	464.45 ₪

26.25 ₪	תשלום קבוע תשלום עבור גודל חיבור בKVA (0x0) סה"כ מע"מ 18.00%	319 ת.ד
0.00 ₪		
490.70 ₪		
88.33 ₪		
579.02 ₪	סה"כ לתשלום	כולל מע"מ

הסטוריית צריכה בקוט"ש



12/04/26 תאריך הפקה:
 31/03/26 תאריך קריאה נוכחית:
 01/03/26 תאריך קריאה קודמת:

שם דייר: פליישמן יורם וסילביה - 3191K
 שם אתר: קיבוץ להבות חביבה

לקוח/ה נכבד/ה, אנו מתכבדים להגיש את חישוב צריכת החשמל לתקופה 01/03/26 - 31/03/26:

פליישמן יורם וסילביה - 1 - 81026055 (0x0) - 3191K

סוג תעריף	סוג צריכה	קריאה קודמת	קריאה נוכחית	סה"כ צריכה בקוט"ש	מחיר לקוט"ש בא"ג	סה"כ לתשלום
פרטי חשבון עבור תאריכים:		01/03/26	31/03/26			
767		178,868.31	180,053.17	1,184.87	54.51	645.87 ₪

סה"כ לדייר:

שיא ביקוש	סה"כ
9.96	1,184.87
	645.87 ₪

26.25 ₪	תשלום קבוע	ת.ד 304
0.00 ₪	תשלום עבור גודל חיבור בKVA (0x0)	
672.12 ₪	סה"כ	
120.98 ₪	מע"מ 18.00%	
793.10 ₪	סה"כ לתשלום	כולל מע"מ

הסטוריית צריכה בקוט"ש



12/04/26 תאריך הפקה:
 31/03/26 תאריך קריאה נוכחית:
 01/03/26 תאריך קריאה קודמת:

שם דייר: פליישמן עדי - 3481K
 שם אתר: קיבוץ להבות חביבה

לקוח/ה נכבד/ה, אנו מתכבדים להגיש את חישוב צריכת החשמל לתקופה 01/03/26 - 31/03/26:

פליישמן עדי - 1 - 81025291 (0x0) - 3481K

סוג תעריף	סוג צריכה	קריאה קודמת	קריאה נוכחית	סה"כ צריכה בקוט"ש	מחיר לקוט"ש בא"ג	סה"כ לתשלום
פרטי חשבון עבור תאריכים:		01/03/26	31/03/26			
767		87,963.85	88,890.64	926.78	54.51	505.19 ₪

סה"כ לדייר:

שיא ביקוש	סה"כ
8.66	926.78
	505.19 ₪

26.25 ₪	תשלום קבוע תשלום עבור גודל חיבור בKVA (0x0) סה"כ מע"מ 18.00%	ת.ד 319
0.00 ₪		
531.44 ₪		
95.66 ₪		
627.10 ₪	סה"כ לתשלום	כולל מע"מ

הסטוריית צריכה בקוט"ש





12/04/26 תאריך הפקה:
 31/03/26 תאריך קריאה נוכחית:
 01/03/26 תאריך קריאה קודמת:

שם דייר: פליישר אוריין וסנונית - 2431A
 שם אתר: קיבוץ להבות חביבה

לקוח/ה נכבד/ה, אנו מתכבדים להגיש את חישוב צריכת החשמל לתקופה 01/03/26 - 31/03/26:

פליישר אוריין וסנונית - 1 - (0x0)81026449 - 2431A

סוג תעריף	סוג צריכה	קריאה קודמת	קריאה נוכחית	סה"כ צריכה בקוט"ש	מחיר לקוט"ש בא"ג	סה"כ לתשלום
פרטי חשבון עבור תאריכים:		01/03/26	31/03/26			
767		172,978.00	174,750.18	1,772.18	54.51	966.01 ₪

סה"כ לדייר:

שיא ביקוש	סה"כ
10.52	1,772.18
	966.01 ₪

26.25 ₪	תשלום קבוע תשלום עבור גודל חיבור בKVA (0x0) סה"כ מע"מ 18.00%	388 ת.ד
0.00 ₪		
992.26 ₪		
178.61 ₪		
1,170.87 ₪	סה"כ לתשלום	כולל מע"מ

הסטוריית צריכה בקוט"ש

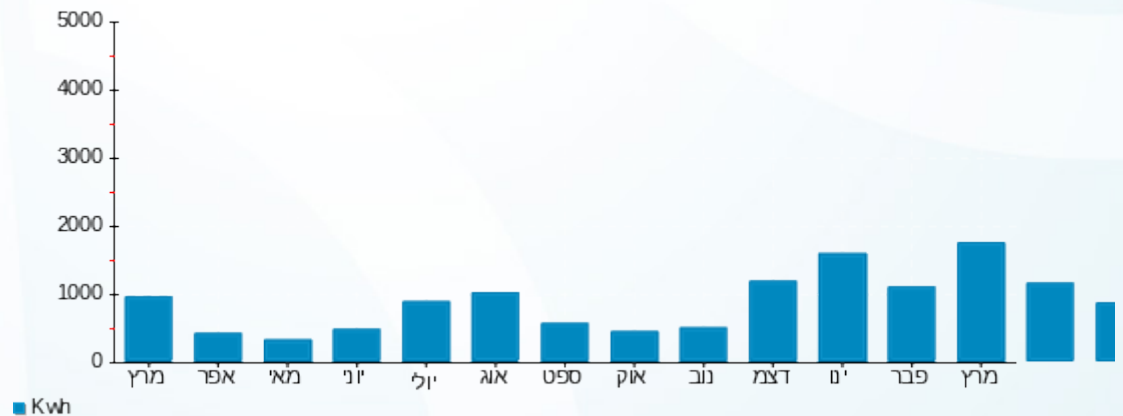



12/04/26 תאריך הפקדה:
 31/03/26 תאריך קריאה נוכחית:
 01/03/26 תאריך קריאה קודמת:

שם דייר: פניגר עופר וקרן - 2032B
 שם אתר: קיבוץ להבות חביבה

לקוח/ה נכבד/ה, אנו מתכבדים להגיש את חישוב צריכת החשמל לתקופה 01/03/26 - 31/03/26:

פניגר עופר וקרן - 1 - 81025194 (0x0) - 2032B

סה"כ לתשלום	מחיר לקוט"ש בא"ג	סה"כ צריכה בקוט"ש	קריאה נוכחית	קריאה קודמת	סוג צריכה	סוג תעריף
			31/03/26	01/03/26	פרטי חשבון עבור תאריכים:	
1,032.17 ₪	54.51	1,893.54	263,233.02	261,339.49		767

סה"כ לדייר:

שיא ביקוש	סה"כ
18.34	1,893.54
	1,032.17 ₪

26.25 ₪	תשלום קבוע תשלום עבור גודל חיבור בKVA (0x0) סה"כ מע"מ 18.00%	ת.ד 361
0.00 ₪		
1,058.42 ₪		
190.51 ₪		
1,248.93 ₪	סה"כ לתשלום	כולל מע"מ

הסטוריית צריכה בקוט"ש



12/04/26 תאריך הפקדה:
 31/03/26 תאריך קריאה נוכחית:
 01/03/26 תאריך קריאה קודמת:

שם דייר: פסי רואי וענתי - 2731A
 שם אתר: קיבוץ להבות חביבה

לקוח/ה נכבד/ה, אנו מתכבדים להגיש את חישוב צריכת החשמל לתקופה 01/03/26 - 31/03/26:

פסי רואי וענתי - 1 - 81026078 (0x0) - 2731A

סוג תעריף	סוג צריכה	קריאה קודמת	קריאה נוכחית	סה"כ צריכה בקוט"ש	מחיר לקוט"ש בא"ג	סה"כ לתשלום
			31/03/26	01/03/26	פרטי חשבון עבור תאריכים:	
767		139,427.29	141,320.55	1,893.26	54.51	1,032.02 ₪

סה"כ לדייר:

שיא ביקוש	סה"כ
18.26	1,893.26
	1,032.02 ₪

26.25 ₪	תשלום קבוע תשלום עבור גודל חיבור בKVA (0x0) סה"כ מע"מ 18.00%	ת.ד 271
0.00 ₪		
1,058.27 ₪		
190.49 ₪		
1,248.75 ₪	סה"כ לתשלום	כולל מע"מ

הסטוריית צריכה בקוט"ש

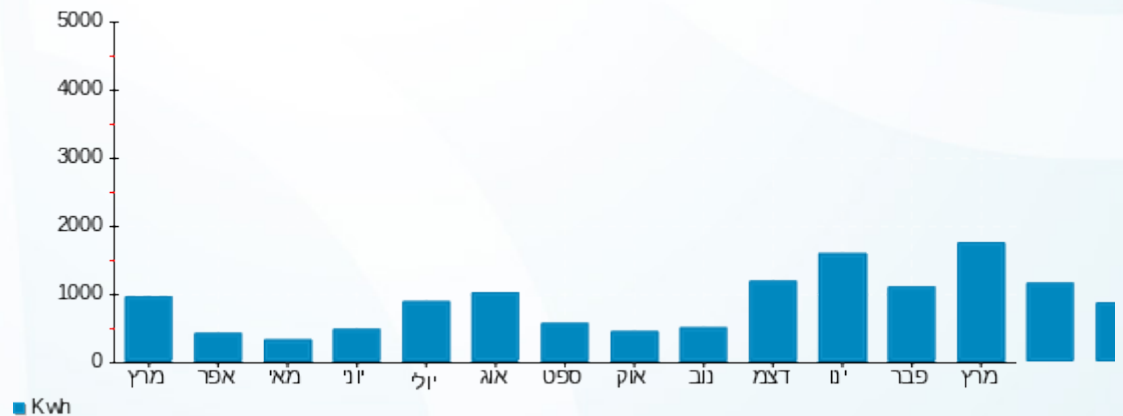



12/04/26 תאריך הפקדה:
 31/03/26 תאריך קריאה נוכחית:
 01/03/26 תאריך קריאה קודמת:

שם דייר: פרגון אלירן ויוסית - 2442A
 שם אתר: קיבוץ להבות חביבה

לקוח/ה נכבד/ה, אנו מתכבדים להגיש את חישוב צריכת החשמל לתקופה 01/03/26 - 31/03/26:

פרגון אלירן ויוסית - 1 - (0x0)81025803 - 2442A

סה"כ לתשלום	מחיר לקוט"ש בא"ג	סה"כ צריכה בקוט"ש	קריאה נוכחית	קריאה קודמת	סוג צריכה	סוג תעריף
			31/03/26	01/03/26		פרטי חשבון עבור תאריכים:
₪ 336.78	54.51	617.84	106,568.80	105,950.96		767

סה"כ לדייר:

שיא ביקוש	סה"כ
9.53	617.84
	₪ 336.78

₪ 26.25	תשלום קבוע	ת.ד 434
₪ 0.00	תשלום עבור גודל חיבור בKVA (0x0)	
₪ 363.03	סה"כ	
₪ 65.35	מע"מ 18.00%	
₪ 428.38	סה"כ לתשלום	כולל מע"מ

הסטוריית צריכה בקוט"ש



12/04/26 תאריך הפקדה:
 31/03/26 תאריך קריאה נוכחית:
 01/03/26 תאריך קריאה קודמת:

שם דייר: פרידמן אהובה (פורת שאול) - 3102K
 שם אתר: קיבוץ להבות חביבה

לקוח/ה נכבד/ה, אנו מתכבדים להגיש את חישוב צריכת החשמל לתקופה 01/03/26 - 31/03/26:

פרידמן אהובה (פורת שאול) - 1 - 81026428 (0x0) - 3102K

סוג תעריף	סוג צריכה	קריאה קודמת	קריאה נוכחית	סה"כ צריכה בקוט"ש	מחיר לקוט"ש בא"ג	סה"כ לתשלום
פרטי חשבון עבור תאריכים:		01/03/26	31/03/26			
757		163,309.17	164,743.57	1,434.40	54.51	781.89 ₪

סה"כ לדייר:

שיא ביקוש	סה"כ
8.11	1,434.40
	781.89 ₪

21.18 ₪	תשלום קבוע	ת.ד 4
0.00 ₪	תשלום עבור גודל חיבור בKVA (0x0)	
803.07 ₪	סה"כ	
144.55 ₪	מע"מ 18.00%	
947.62 ₪	סה"כ לתשלום	כולל מע"מ

הסטוריית צריכה בקוט"ש



12/04/26 תאריך הפקדה:
 31/03/26 תאריך קריאה נוכחית:
 01/03/26 תאריך קריאה קודמת:

שם דייר: פרידמן גמליאלי סיגל ויוסי - 3702B
 שם אתר: קיבוץ להבות חביבה

לקוח/ה נכבד/ה, אנו מתכבדים להגיש את חישוב צריכת החשמל לתקופה 01/03/26 - 31/03/26:

פרידמן גמליאלי סיגל ויוסי - 1 - (0x0)81024530 - 3702B

סוג תעריף	סוג צריכה	קריאה קודמת	קריאה נוכחית	סה"כ צריכה בקוט"ש	מחיר לקוט"ש בא"ג	סה"כ לתשלום
			31/03/26	01/03/26	פרטי חשבון עבור תאריכים:	
767		104,912.87	106,248.13	1,335.26	54.51	727.85 ₪

סה"כ לדייר:

שיא ביקוש	סה"כ
9.23	1,335.26
	727.85 ₪

26.25 ₪	תשלום קבוע	כולל מע"מ
0.00 ₪	תשלום עבור גודל חיבור בKVA (0x0)	
754.10 ₪	סה"כ	
135.74 ₪	מע"מ 18.00%	
889.84 ₪	סה"כ לתשלום	

הסטוריית צריכה בקוט"ש



12/04/26 תאריך הפקה:
 31/03/26 תאריך קריאה נוכחית:
 01/03/26 תאריך קריאה קודמת:

שם דייר: פרל גיל וענת - 2382A
 שם אתר: קיבוץ להבות חביבה

לקוח/ה נכבד/ה, אנו מתכבדים להגיש את חישוב צריכת החשמל לתקופה 01/03/26 - 31/03/26:

פרל גיל וענת - 1 - 81025731(0x0) - 2382A

סוג תעריף	סוג צריכה	קריאה קודמת	קריאה נוכחית	סה"כ צריכה בקוט"ש	מחיר לקוט"ש בא"ג	סה"כ לתשלום
			31/03/26	01/03/26	פרטי חשבון עבור תאריכים:	
767		140,088.20	142,086.50	1,998.30	54.51	1,089.28 ₪

סה"כ לדייר:

שיא ביקוש	סה"כ
13.46	1,998.30
	1,089.28 ₪

26.25 ₪	תשלום קבוע תשלום עבור גודל חיבור בKVA (0x0) סה"כ מע"מ 18.00%	כולל מע"מ
0.00 ₪		
1,115.53 ₪		
200.79 ₪		
1,316.32 ₪	סה"כ לתשלום	

הסטוריית צריכה בקוט"ש



12/04/26 תאריך הפקה:
 31/03/26 תאריך קריאה נוכחית:
 01/03/26 תאריך קריאה קודמת:

שם דייר: פרל דורון ומירי שלו - 2462A
 שם אתר: קיבוץ להבות חביבה

לקוח/ה נכבד/ה, אנו מתכבדים להגיש את חישוב צריכת החשמל לתקופה 01/03/26 - 31/03/26:

פרל דורון ומירי שלו - 1 - 81025780(0x0) - 2462A

סוג תעריף	סוג צריכה	קריאה קודמת	קריאה נוכחית	סה"כ צריכה בקוט"ש	מחיר לקוט"ש בא"ג	סה"כ לתשלום
פרטי חשבון עבור תאריכים:		01/03/26	31/03/26			
767		74,973.75	75,884.92	911.17	54.51	496.68 ₪

סה"כ לדייר:

סה"כ	שיא ביקוש
911.17	7.15
496.68 ₪	

ת.ד 290	תשלום קבוע	26.25 ₪
	תשלום עבור גודל חיבור בKVA (0x0)	0.00 ₪
	סה"כ	522.93 ₪
	מע"מ 18.00%	94.13 ₪
כולל מע"מ	סה"כ לתשלום	617.06 ₪

הסטוריית צריכה בקוט"ש



12/04/26 תאריך הפקה:
 31/03/26 תאריך קריאה נוכחית:
 01/03/26 תאריך קריאה קודמת:

שם דייר: פרנקל אסף ומיה - 2732A
 שם אתר: קיבוץ להבות חביבה

לקוח/ה נכבד/ה, אנו מתכבדים להגיש את חישוב צריכת החשמל לתקופה 01/03/26 - 31/03/26:

פרנקל אסף ומיה - 1 - 2732A - (0x0)81025387

סה"כ לתשלום	מחיר לקוט"ש בא"ג	סה"כ צריכה בקוט"ש	קריאה נוכחית	קריאה קודמת	סוג צריכה	סוג תעריף
			31/03/26	01/03/26	פרטי חשבון עבור תאריכים:	
706.15 ₪	54.51	1,295.45	132,825.41	131,529.96		767

סה"כ לדייר:

שיא ביקוש	סה"כ
11.06	1,295.45
	706.15 ₪

26.25 ₪	תשלום קבוע תשלום עבור גודל חיבור בKVA (0x0) סה"כ מע"מ 18.00%	17 ת.ד
0.00 ₪		
732.40 ₪		
131.83 ₪		
864.23 ₪	סה"כ לתשלום	כולל מע"מ

הסטוריית צריכה בקוט"ש



12/04/26 תאריך הפקה:
 31/03/26 תאריך קריאה נוכחית:
 01/03/26 תאריך קריאה קודמת:

שם דייר: צוק אור ושרן - 2772A
 שם אתר: קיבוץ להבות חביבה

לקוח/ה נכבד/ה, אנו מתכבדים להגיש את חישוב צריכת החשמל לתקופה 01/03/26 - 31/03/26:

צוק אור ושרן - 1 - 2772A - (0x0)81025319

סוג תעריף	סוג צריכה	קריאה קודמת	קריאה נוכחית	סה"כ צריכה בקוט"ש	מחיר לקוט"ש בא"ג	סה"כ לתשלום
פרטי חשבון עבור תאריכים:		01/03/26	31/03/26			
767		120,385.44	121,642.38	1,256.94	54.51	685.16 ₪

סה"כ לדייר:

שיא ביקוש	סה"כ
13.10	1,256.94
	685.16 ₪

26.25 ₪	תשלום קבוע	ת.ד 227
0.00 ₪	תשלום עבור גודל חיבור בKVA (0x0)	
711.41 ₪	סה"כ	
128.05 ₪	מע"מ 18.00%	
839.46 ₪	סה"כ לתשלום	כולל מע"מ

הסטוריית צריכה בקוט"ש





12/04/26 תאריך הפקה:
 31/03/26 תאריך קריאה נוכחית:
 01/03/26 תאריך קריאה קודמת:

שם דייר: צלאל עודד ובינה - 7061A
 שם אתר: קיבוץ להבות חביבה

לקוח/ה נכבד/ה, אנו מתכבדים להגיש את חישוב צריכת החשמל לתקופה 01/03/26 - 31/03/26:

צלאל עודד ובינה - 1 - 7061A - (0x0)81026170

סה"כ לתשלום	מחיר לקוט"ש בא"ג	סה"כ צריכה בקוט"ש	קריאה נוכחית	קריאה קודמת	סוג צריכה	סוג תעריף
			31/03/26	01/03/26	פרטי חשבון עבור תאריכים:	
2,180.96 ₪	54.51	4,001.03	179,574.54	175,573.50		767

סה"כ לדייר:

שיא ביקוש	סה"כ
20.05	4,001.03
	2,180.96 ₪

26.25 ₪	תשלום קבוע תשלום עבור גודל חיבור בKVA (0x0) סה"כ מע"מ 18.00%	ת.ד 49
0.00 ₪		
2,207.21 ₪		
397.30 ₪		
2,604.51 ₪	סה"כ לתשלום	כולל מע"מ

הסטוריית צריכה בקוט"ש

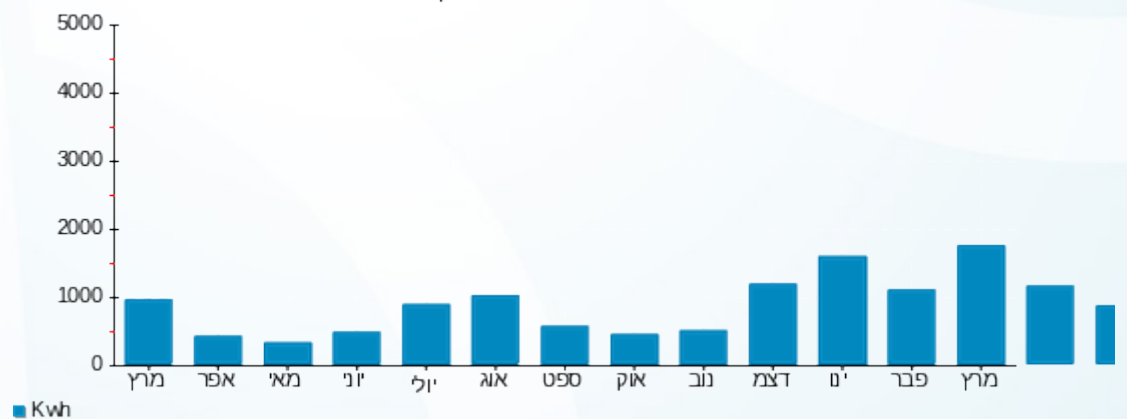

12/04/26 תאריך הפקה:
 31/03/26 תאריך קריאה נוכחית:
 01/03/26 תאריך קריאה קודמת:

שם דייר: צלה יאיר וטל - 2652B
 שם אתר: קיבוץ להבות חביבה

לקוח/ה נכבד/ה, אנו מתכבדים להגיש את חישוב צריכת החשמל לתקופה 01/03/26 - 31/03/26:

צלה יאיר וטל - 1 - (0x0)81025608 - 2652B

סוג תעריף	סוג צריכה	קריאה קודמת	קריאה נוכחית	סה"כ צריכה בקוט"ש	מחיר לקוט"ש בא"ג	סה"כ לתשלום
פרטי חשבון עבור תאריכים:		01/03/26	31/03/26			
767		100,795.89	102,037.13	1,241.24	54.51	676.60 ₪

סה"כ לדייר:

שיא ביקוש	סה"כ
10.15	1,241.24
	676.60 ₪

26.25 ₪	תשלום קבוע תשלום עבור גודל חיבור בKVA (0x0) סה"כ מע"מ 18.00%	ת.ד 255
0.00 ₪		
702.85 ₪		
126.51 ₪		
829.36 ₪	סה"כ לתשלום	כולל מע"מ

התפלגות חיוב בש"ח לפי תעו"ז

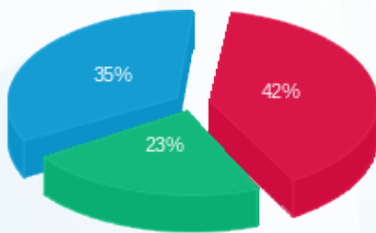

פסגה (₪ 282.29) ■
 גבע (₪ 155.23) ■
 שפל (₪ 239.08) ■

הסטוריית צריכה בקוט"ש

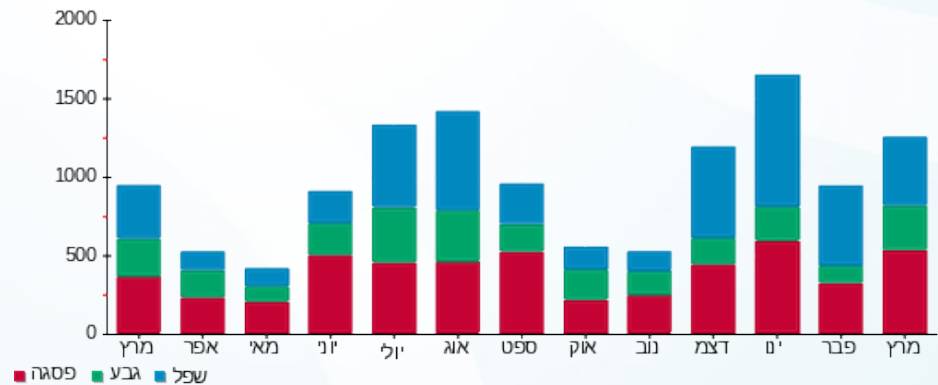

12/04/26 תאריך הפקה:
 31/03/26 תאריך קריאה נוכחית:
 01/03/26 תאריך קריאה קודמת:

שם דייר: צמח גלוצר יואל ודלית - 2661B
 שם אתר: קיבוץ להבות חביבה

לקוח/ה נכבד/ה, אנו מתכבדים להגיש את חישוב צריכת החשמל לתקופה 01/03/26 - 31/03/26:

צמח גלוצר יואל ודלית - 1 - (0x0)81026092 - 2661B

סוג תעריף	סוג צריכה	קריאה קודמת	קריאה נוכחית	סה"כ צריכה בקוט"ש	מחיר לקוט"ש בא"ג	סה"כ לתשלום
פרטי חשבון עבור תאריכים:		01/03/26	31/03/26			
767		192,248.70	193,689.28	1,440.59	54.51	785.26 ₪

סה"כ לדייר:

שיא ביקוש	סה"כ
9.92	1,440.59
	785.26 ₪

26.25 ₪	תשלום קבוע תשלום עבור גודל חיבור בKVA (0x0) סה"כ מע"מ 18.00%	ת.ד 358
0.00 ₪		
811.51 ₪		
146.07 ₪		
957.59 ₪	סה"כ לתשלום	כולל מע"מ

הסטוריית צריכה בקוט"ש

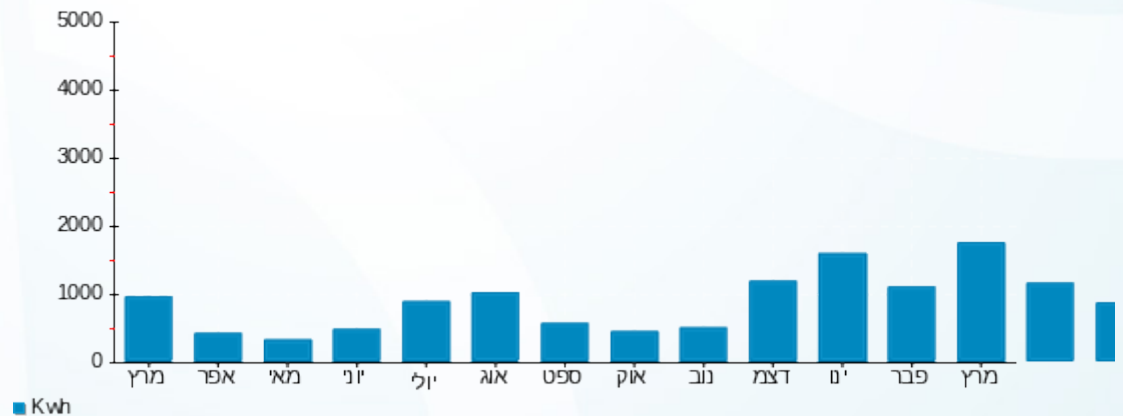

12/04/26 תאריך הפקה:
 31/03/26 תאריך קריאה נוכחית:
 01/03/26 תאריך קריאה קודמת:

שם דייר: קופולוביץ שרון - 2681B
 שם אתר: קיבוץ להבות חביבה

לקוח/ה נכבד/ה, אנו מתכבדים להגיש את חישוב צריכת החשמל לתקופה 01/03/26 - 31/03/26:

קופולוביץ שרון - 1 - (0x0)81024506 - 2681B

סוג תעריף	סוג צריכה	קריאה קודמת	קריאה נוכחית	סה"כ צריכה בקוט"ש	מחיר לקוט"ש בא"ג	סה"כ לתשלום
פרטי חשבון עבור תאריכים:		01/03/26	31/03/26			
767		65,883.52	67,393.02	1,509.49	54.51	822.83 ₪

סה"כ לדייר:

שיא ביקוש	סה"כ
18.32	1,509.49
	822.83 ₪

26.25 ₪	תשלום קבוע	ת.ז. 033514217
0.00 ₪	תשלום עבור גודל חיבור בKVA (0x0)	
849.08 ₪	סה"כ	
152.83 ₪	מע"מ 18.00%	
1,001.91 ₪	סה"כ לתשלום	כולל מע"מ

הסטוריית צריכה בקוט"ש



12/04/26 תאריך הפקה:
 31/03/26 תאריך קריאה נוכחית:
 01/03/26 תאריך קריאה קודמת:

שם דייר: קורצברג סילביאן ורויטל - 2461A
 שם אתר: קיבוץ להבות חביבה

לקוח/ה נכבד/ה, אנו מתכבדים להגיש את חישוב צריכת החשמל לתקופה 01/03/26 - 31/03/26:

קורצברג סילביאן ורויטל - 1 - 81025421(0x0) - 2461A

סוג תעריף	סוג צריכה	קריאה קודמת	קריאה נוכחית	סה"כ צריכה בקוט"ש	מחיר לקוט"ש בא"ג	סה"כ לתשלום
פרטי חשבון עבור תאריכים:		01/03/26	31/03/26			
767		129,737.82	131,968.71	2,230.88	54.51	1,216.05 ₪

סה"כ לדייר:

שיא ביקוש	סה"כ
8.83	2,230.88
	1,216.05 ₪

26.25 ₪	תשלום קבוע תשלום עבור גודל חיבור בKVA (0x0) סה"כ מע"מ 18.00%	ת.ד 27
0.00 ₪		
1,242.30 ₪		
223.61 ₪		
1,465.92 ₪	סה"כ לתשלום	כולל מע"מ

הסטוריית צריכה בקוט"ש



12/04/26 תאריך הפקה:
 31/03/26 תאריך קריאה נוכחית:
 01/03/26 תאריך קריאה קודמת:

שם דייר: קורקס חן ומיכל - 2052B
 שם אתר: קיבוץ להבות חביבה

לקוח/ה נכבד/ה, אנו מתכבדים להגיש את חישוב צריכת החשמל לתקופה 01/03/26 - 31/03/26:

קורקס חן ומיכל - 1 - (0x0)81026467 - 2052B

סוג תעריף	סוג צריכה	קריאה קודמת	קריאה נוכחית	סה"כ צריכה בקוט"ש	מחיר לקוט"ש בא"ג	סה"כ לתשלום
פרטי חשבון עבור תאריכים:		01/03/26	31/03/26			
767		277,587.23	279,347.12	1,759.90	54.51	959.32 ₪

סה"כ לדייר:

שיא ביקוש	סה"כ
10.54	1,759.90
	959.32 ₪

26.25 ₪	תשלום קבוע	ת.ד 47
0.00 ₪	תשלום עבור גודל חיבור בKVA (0x0)	
985.57 ₪	סה"כ	
177.40 ₪	מע"מ 18.00%	
1,162.97 ₪	סה"כ לתשלום	כולל מע"מ

הסטוריית צריכה בקוט"ש

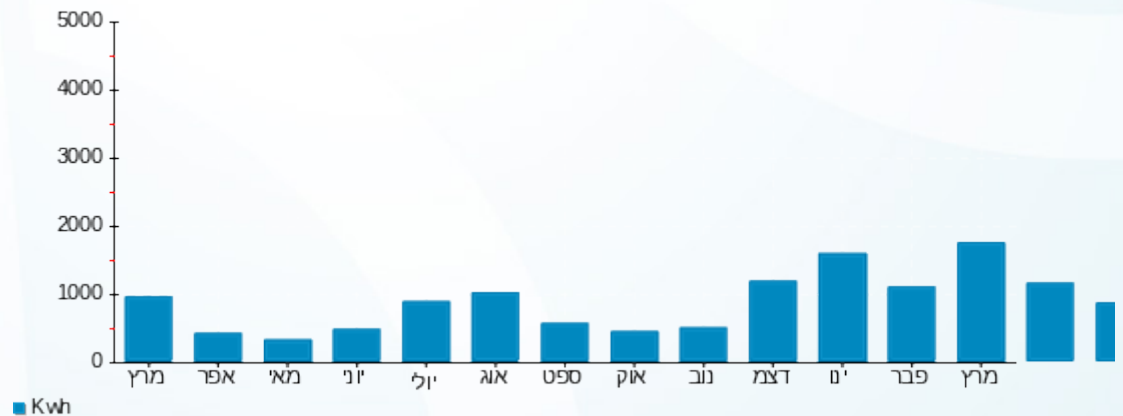

12/04/26 תאריך הפקדה:
 31/03/26 תאריך קריאה נוכחית:
 01/03/26 תאריך קריאה קודמת:

שם דייר: קסאס ריקארדו - 3251K
 שם אתר: קיבוץ להבות חביבה

לקוח/ה נכבד/ה, אנו מתכבדים להגיש את חישוב צריכת החשמל לתקופה 01/03/26 - 31/03/26:

קסאס ריקארדו - 1 - (0x0)81026359 - 3251K

סוג תעריף	סוג צריכה	קריאה קודמת	קריאה נוכחית	סה"כ צריכה בקוט"ש	מחיר לקוט"ש בא"ג	סה"כ לתשלום
			31/03/26	01/03/26	פרטי חשבון עבור תאריכים:	
767		30,187.30	30,684.88	497.58	54.51	271.23 ₪

סה"כ לדייר:

שיא ביקוש	סה"כ
4.13	497.58
	271.23 ₪

ת.ד 408	תשלום קבוע	26.25 ₪
	תשלום עבור גודל חיבור בKVA (0x0)	0.00 ₪
	סה"כ	297.48 ₪
	מע"מ 18.00%	53.55 ₪
כולל מע"מ	סה"כ לתשלום	351.03 ₪

הסטוריית צריכה בקוט"ש



12/04/26 תאריך הפקדה:
 31/03/26 תאריך קריאה נוכחית:
 01/03/26 תאריך קריאה קודמת:

שם דייר: קציר אביחי ועיריית - 2181K
 שם אתר: קיבוץ להבות חביבה

לקוח/ה נכבד/ה, אנו מתכבדים להגיש את חישוב צריכת החשמל לתקופה 01/03/26 - 31/03/26:

קציר אביחי ועיריית - 1 - 2181K - (0x0)81026117

סוג תעריף	סוג צריכה	קריאה קודמת	קריאה נוכחית	סה"כ צריכה בקוט"ש	מחיר לקוט"ש בא"ג	סה"כ לתשלום
פרטי חשבון עבור תאריכים:		01/03/26	31/03/26			
767		173,992.90	175,465.12	1,472.22	54.51	802.51 ₪

סה"כ לדייר:

שיא ביקוש	סה"כ
9.16	1,472.22
	802.51 ₪

26.25 ₪	תשלום קבוע	ת.ד 292
0.00 ₪	תשלום עבור גודל חיבור בKVA (0x0)	
828.76 ₪	סה"כ	
149.18 ₪	מע"מ 18.00%	
977.93 ₪	סה"כ לתשלום	כולל מע"מ

הסטוריית צריכה בקוט"ש





12/04/26 תאריך הפקה:
 31/03/26 תאריך קריאה נוכחית:
 01/03/26 תאריך קריאה קודמת:

שם דייר: קרבל אורי ובתיה - 3192K
 שם אתר: קיבוץ להבות חביבה

לקוח/ה נכבד/ה, אנו מתכבדים להגיש את חישוב צריכת החשמל לתקופה 01/03/26 - 31/03/26:

קרבל אורי ובתיה - 1 - 3192K - (0x0)81026415

סה"כ לתשלום	מחיר לקוט"ש בא"ג	סה"כ צריכה בקוט"ש	קריאה נוכחית	קריאה קודמת	סוג צריכה	סוג תעריף
			31/03/26	01/03/26	פרטי חשבון עבור תאריכים:	
₪ 507.06	54.51	930.21	126,958.21	126,028.00		757

סה"כ לדייר:

שיא ביקוש	סה"כ
6.58	930.21
	₪ 507.06

₪ 21.18	תשלום קבוע תשלום עבור גודל חיבור בKVA (0x0) סה"כ מע"מ 18.00%	ת.ד 352
₪ 0.00		
₪ 528.24		
₪ 95.08		
₪ 623.32	סה"כ לתשלום	כולל מע"מ

הסטוריית צריכה בקוט"ש

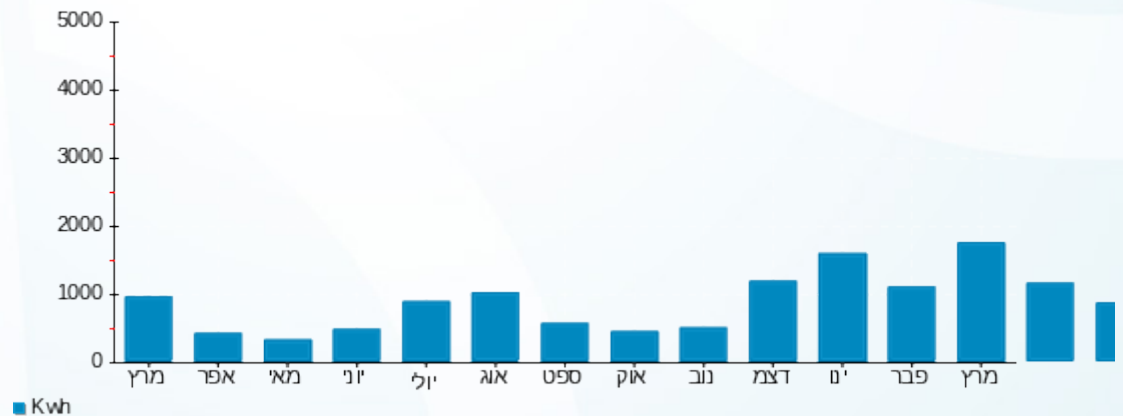



12/04/26 תאריך הפקה:
 31/03/26 תאריך קריאה נוכחית:
 01/03/26 תאריך קריאה קודמת:

שם דייר: קרבלי יניב וענבל - 3641B
 שם אתר: קיבוץ להבות חביבה

לקוח/ה נכבד/ה, אנו מתכבדים להגיש את חישוב צריכת החשמל לתקופה 01/03/26 - 31/03/26:

קרבלי יניב וענבל - 1 - 3641B - (0x0)81024438

סוג תעריף	סוג צריכה	קריאה קודמת	קריאה נוכחית	סה"כ צריכה בקוט"ש	מחיר לקוט"ש בא"ג	סה"כ לתשלום
פרטי חשבון עבור תאריכים:		01/03/26	31/03/26			
767		187,865.56	189,785.70	1,920.14	54.51	1,046.67 ₪

סה"כ לדייר:

שיא ביקוש	סה"כ
13.46	1,920.14
	1,046.67 ₪

26.25 ₪	תשלום קבוע תשלום עבור גודל חיבור בKVA (0x0) סה"כ מע"מ 18.00%	ת.ד 275
0.00 ₪		
1,072.92 ₪		
193.12 ₪		
1,266.04 ₪	סה"כ לתשלום	כולל מע"מ

הסטוריית צריכה בקוט"ש



12/04/26 תאריך הפקדה:
 31/03/26 תאריך קריאה נוכחית:
 01/03/26 תאריך קריאה קודמת:

שם דייר: קתאלי נדב - 2432A
 שם אתר: קיבוץ להבות חביבה

לקוח/ה נכבד/ה, אנו מתכבדים להגיש את חישוב צריכת החשמל לתקופה 01/03/26 - 31/03/26:

קתאלי נדב - 1 - (0x0)81025945 - 2432A

סה"כ לתשלום	מחיר לקוט"ש בא"ג	סה"כ צריכה בקוט"ש	קריאה נוכחית	קריאה קודמת	סוג צריכה	סוג תעריף
			31/03/26	01/03/26		פרטי חשבון עבור תאריכים:
388.13 ₪	54.51	712.03	127,122.66	126,410.63		767

סה"כ לדייר:

שיא ביקוש	סה"כ
6.39	712.03
	388.13 ₪

26.25 ₪	תשלום קבוע תשלום עבור גודל חיבור בKVA (0x0) סה"כ מע"מ 18.00%	ת.ד 20
0.00 ₪		
414.38 ₪		
74.59 ₪		
488.97 ₪	סה"כ לתשלום	כולל מע"מ

הסטוריית צריכה בקוט"ש

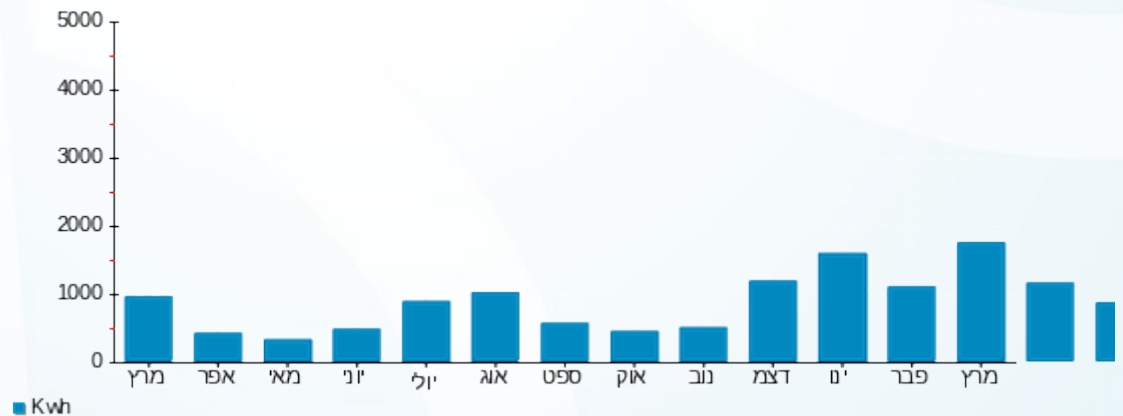

12/04/26 תאריך הפקדה:
 31/03/26 תאריך קריאה נוכחית:
 01/03/26 תאריך קריאה קודמת:

שם דייר: ראובן אורן וסיון - 2221B
 שם אתר: קיבוץ להבות חביבה

לקוח/ה נכבד/ה, אנו מתכבדים להגיש את חישוב צריכת החשמל לתקופה 01/03/26 - 31/03/26:

ראובן אורן וסיון - 1 - (0x0)81024662 - 2221B

סוג תעריף	סוג צריכה	קריאה קודמת	קריאה נוכחית	סה"כ צריכה בקוט"ש	מחיר לקוט"ש בא"ג	סה"כ לתשלום
פרטי חשבון עבור תאריכים:		01/03/26	31/03/26			
767		213,795.25	216,090.38	2,295.14	54.51	1,251.08 ₪

סה"כ לדייר:

שיא ביקוש	סה"כ
14.26	2,295.14
	1,251.08 ₪

ת.ד 421	תשלום קבוע	26.25 ₪
	תשלום עבור גודל חיבור בKVA (0x0)	0.00 ₪
	סה"כ	1,277.33 ₪
	מע"מ 18.00%	229.92 ₪
כולל מע"מ	סה"כ לתשלום	1,507.25 ₪

הסטוריית צריכה בקוט"ש



12/04/26 תאריך הפקה:
 31/03/26 תאריך קריאה נוכחית:
 01/03/26 תאריך קריאה קודמת:

שם דייר: רבן יוני ומורן - 2411A
 שם אתר: קיבוץ להבות חביבה

לקוח/ה נכבד/ה, אנו מתכבדים להגיש את חישוב צריכת החשמל לתקופה 01/03/26 - 31/03/26:

רבן יוני ומורן - 1 - 81025321 (0x0) - 2411A

סוג תעריף	סוג צריכה	קריאה קודמת	קריאה נוכחית	סה"כ צריכה בקוט"ש	מחיר לקוט"ש בא"ג	סה"כ לתשלום
פרטי חשבון עבור תאריכים:		01/03/26	31/03/26			
767		102,901.24	104,057.86	1,156.61	54.51	630.47 ₪

סה"כ לדייר:

סה"כ	שיא ביקוש
1,156.61	9.35
630.47 ₪	

26.25 ₪	תשלום קבוע	
0.00 ₪	תשלום עבור גודל חיבור ב-KVA (0x0)	
656.72 ₪	סה"כ	
118.21 ₪	מע"מ 18.00%	
774.93 ₪	סה"כ לתשלום	כולל מע"מ

התפלגות חיוב בש"ח לפי תעו"ז

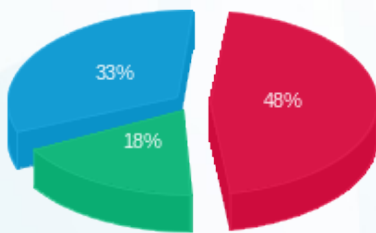

פסגה (₪ 305.23) ■
 גבע (₪ 114.34) ■
 שפל (₪ 210.91) ■

הסטוריית צריכה בקוט"ש

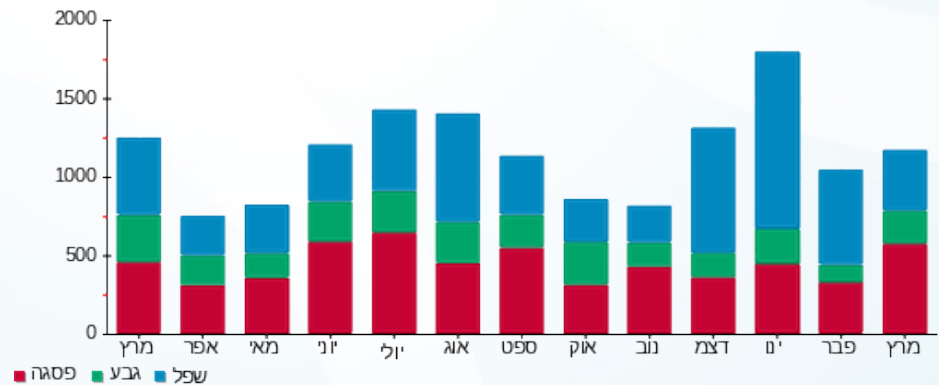

12/04/26 תאריך הפקה:
 31/03/26 תאריך קריאה נוכחית:
 01/03/26 תאריך קריאה קודמת:

שם דייר: רובינשטיין טל - 2091B
 שם אתר: קיבוץ להבות חביבה

לקוח/ה נכבד/ה, אנו מתכבדים להגיש את חישוב צריכת החשמל לתקופה 01/03/26 - 31/03/26:

רובינשטיין טל - 1 - 81024609 (0x0) - 2091B

סוג תעריף	סוג צריכה	קריאה קודמת	קריאה נוכחית	סה"כ צריכה בקוט"ש	מחיר לקוט"ש בא"ג	סה"כ לתשלום
פרטי חשבון עבור תאריכים:		01/03/26	31/03/26			
767		66,637.31	67,237.29	599.98	54.51	327.05 ₪

סה"כ לדייר:

שיא ביקוש	סה"כ
7.74	599.98
	327.05 ₪

26.25 ₪	תשלום קבוע	ת.ד 22
0.00 ₪	תשלום עבור גודל חיבור בKVA (0x0)	
353.30 ₪	סה"כ	
63.59 ₪	מע"מ 18.00%	
416.89 ₪	סה"כ לתשלום	כולל מע"מ

הסטוריית צריכה בקוט"ש



12/04/26 תאריך הפקה:
 31/03/26 תאריך קריאה נוכחית:
 01/03/26 תאריך קריאה קודמת:

שם דייר: רובינשטיין ראובן ואהובה - 3212K
 שם אתר: קיבוץ להבות חביבה

לקוח/ה נכבד/ה, אנו מתכבדים להגיש את חישוב צריכת החשמל לתקופה 01/03/26 - 31/03/26:

רובינשטיין ראובן ואהובה - 1 - 81026095 (0x0) - 3212K

סוג תעריף	סוג צריכה	קריאה קודמת	קריאה נוכחית	סה"כ צריכה בקוט"ש	מחיר לקוט"ש בא"ג	סה"כ לתשלום
		01/03/26	31/03/26			
פרטי חשבון עבור תאריכים:						
767		97,718.03	98,110.13	392.09	54.51	213.73 ₪

הנחת ניצולי שואה

סוג תעריף	סוג צריכה	קריאה קודמת	קריאה נוכחית	סה"כ צריכה בקוט"ש	מחיר לקוט"ש בא"ג	סה"כ לתשלום
		01/03/26	31/03/26			
פרטי חשבון עבור תאריכים:						
767				-200.00	54.51	-109.02 ₪

הנחת ניצולי שואה

סה"כ לדיר: 104.71 ₪

שיא ביקוש	סה"כ
5.48	392.09
	104.71 ₪

26.25 ₪	תשלום קבוע	ת.ד. 335
0.00 ₪	תשלום עבור גודל חיבור בKVA (0x0)	
130.96 ₪	סה"כ	
23.57 ₪	מע"מ 18.00%	
154.53 ₪	סה"כ לתשלום	כולל מע"מ

הסטוריית צריכה בקוט"ש

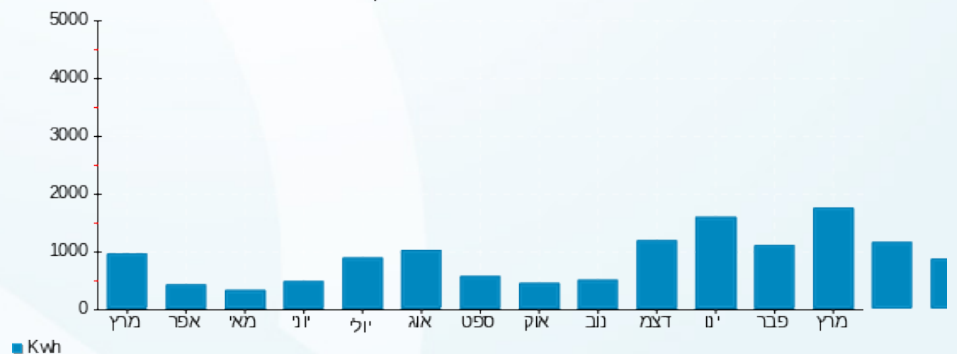

12/04/26 תאריך הפקדה:
 31/03/26 תאריך קריאה נוכחית:
 01/03/26 תאריך קריאה קודמת:

שם דייר: רובינשטיין שני - 3582B
 שם אתר: קיבוץ להבות חביבה

לקוח/ה נכבד/ה, אנו מתכבדים להגיש את חישוב צריכת החשמל לתקופה 01/03/26 - 31/03/26:

רובינשטיין שני - 1 - 01x081025304 - 3582B

סוג תעריף	סוג צריכה	קריאה קודמת	קריאה נוכחית	סה"כ צריכה בקוט"ש	מחיר לקוט"ש בא"ג	סה"כ לתשלום
פרטי חשבון עבור תאריכים:		01/03/26	31/03/26			
767		140,408.93	141,274.31	865.38	54.51	471.72 ₪

סה"כ לדייר:

שיא ביקוש	סה"כ
8.78	865.38
	471.72 ₪

26.25 ₪	תשלום קבוע	ת.ד 342
0.00 ₪	תשלום עבור גודל חיבור בKVA (0x0)	
497.97 ₪	סה"כ	
89.63 ₪	מע"מ 18.00%	
587.60 ₪	סה"כ לתשלום	כולל מע"מ

הסטוריית צריכה בקוט"ש



12/04/26 תאריך הפקדה:
 31/03/26 תאריך קריאה נוכחית:
 01/03/26 תאריך קריאה קודמת:

שם דייר: רייס עידו וחגית - 2822A
 שם אתר: קיבוץ להבות חביבה

לקוח/ה נכבד/ה, אנו מתכבדים להגיש את חישוב צריכת החשמל לתקופה 01/03/26 - 31/03/26:

רייס עידו וחגית - 1 - (0x0)81023600 - 2822A

סוג תעריף	סוג צריכה	קריאה קודמת	קריאה נוכחית	סה"כ צריכה בקוט"ש	מחיר לקוט"ש בא"ג	סה"כ לתשלום
			31/03/26	01/03/26	פרטי חשבון עבור תאריכים:	
767		55,086.33	55,855.77	769.44	54.51	419.42 ₪

סה"כ לדייר:

שיא ביקוש	סה"כ
6.61	769.44
	419.42 ₪

26.25 ₪	תשלום קבוע	כולל מע"מ
0.00 ₪	תשלום עבור גודל חיבור בKVA (0x0)	
445.67 ₪	סה"כ	
80.22 ₪	מע"מ 18.00%	
525.89 ₪	סה"כ לתשלום	

הסטוריית צריכה בקוט"ש

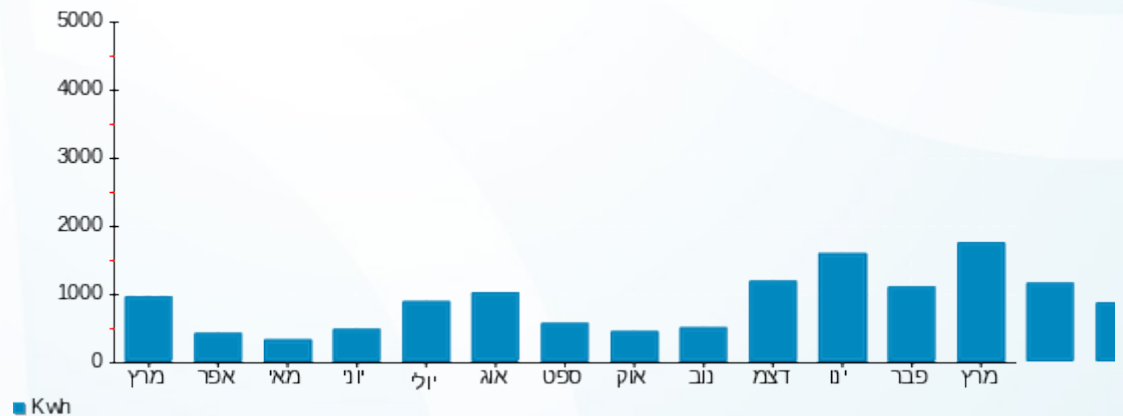

12/04/26 תאריך הפקה:
 31/03/26 תאריך קריאה נוכחי:
 01/03/26 תאריך קריאה קודמת:

שם דייר: רשת הקיבוץ אגודה שיתופית חקלאית בע"מ
שם אתר: קיבוץ להבות חביבה

לקוח/ה נכבד/ה, אנו מתכבדים להגיש את חישוב צריכת החשמל לתקופה 01/03/26 - 31/03/26:

רשת הקיבוץ אגודה שיתופית חקלאית בע"מ - 1 - 81039445(3x80)

סוג תעריף	סוג צריכה	קריאה קודמת	קריאה נוכחית	סה"כ צריכה בקוט"ש	מחיר לקוט"ש בא"ג	סה"כ לתשלום
פרטי חשבון עבור תאריכים:						
777	פסגה	01/03/26	31/03/26	1,341.84	42.93	576.05 ₪
778	גבע	0.00	0.00	0.00	0.00	0.00 ₪
779	שפל	686,268.00	694,510.89	8,242.89	39.45	3,251.82 ₪

סה"כ לדייר:

פסגה	גבע	שפל	סה"כ	שיא ביקוש
1,341.84	0.00	8,242.89	9,584.73	
576.05 ₪	0.00 ₪	3,251.82 ₪	3,827.87 ₪	

סה"כ צריכה
 סה"כ לתשלום

40.74 ₪	תשלום קבוע	
24.33 ₪	תשלום עבור גודל חיבור בKVA (3x80)	
3,892.94 ₪	סה"כ	
700.73 ₪	מע"מ 18.00%	
4,593.67 ₪	סה"כ לתשלום	כולל מע"מ

התפלגות חיוב בש"ח לפי תעו"ז

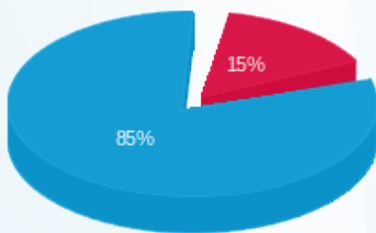

פסגה (576.05 ₪)
 גבע (0.00 ₪)
 שפל (3,251.82 ₪)

הסטוריית צריכה בקוט"ש

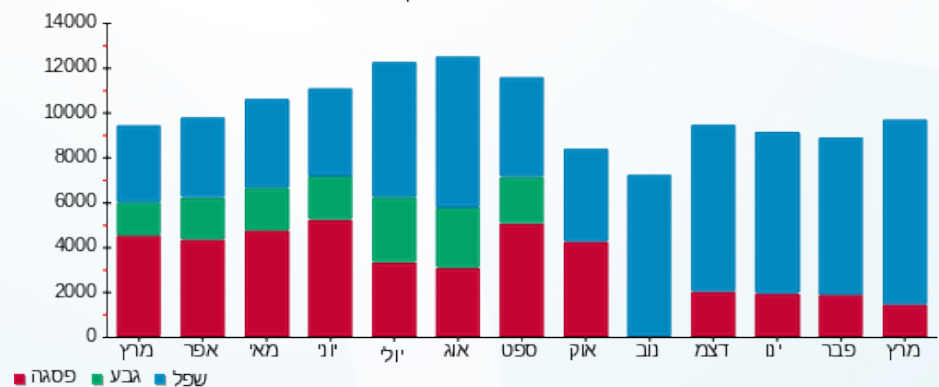



12/04/26 תאריך הפקה:
 31/03/26 תאריך קריאה נוכחית:
 01/03/26 תאריך קריאה קודמת:

שם דייר: שדה אבנר - 3482K
 שם אתר: קיבוץ להבות חביבה

לקוח/ה נכבד/ה, אנו מתכבדים להגיש את חישוב צריכת החשמל לתקופה 01/03/26 - 31/03/26:

שדה אבנר - 1 - 81026448 (0x0) - 3482K

סוג תעריף	סוג צריכה	קריאה קודמת	קריאה נוכחית	סה"כ צריכה בקוט"ש	מחיר לקוט"ש בא"ג	סה"כ לתשלום
פרטי חשבון עבור תאריכים:		01/03/26	31/03/26			
757		37,677.25	37,831.17	153.92	54.51	83.90 ₪

סה"כ לדייר:

שיא ביקוש	סה"כ
2.69	153.92
	83.90 ₪

21.18 ₪	תשלום קבוע תשלום עבור גודל חיבור בKVA (0x0) סה"כ מע"מ 18.00%	ת.ד 287
0.00 ₪		
105.08 ₪		
18.91 ₪		
123.99 ₪	סה"כ לתשלום	כולל מע"מ

הסטוריית צריכה בקוט"ש





12/04/26

תאריך הפקדה:

שם דייר: שדה אריאל - 3461K

31/03/26

תאריך קריאה נוכחית:

שם אתר: קיבוץ להבות חביבה

01/03/26

תאריך קריאה קודמת:

לקוח/ה נכבד/ה, אנו מתכבדים להגיש את חישוב צריכת החשמל לתקופה 01/03/26 - 31/03/26:

שדה אריאל - 1 - (0x0)81024567 - 3461K

סוג תעריף	סוג צריכה	קריאה קודמת	קריאה נוכחית	סה"כ צריכה בקוט"ש	מחיר לקוט"ש בא"ג	סה"כ לתשלום
פרטי חשבון עבור תאריכים:						
777	פסגה	01/03/26	31/03/26	65.78	42.93	28.24 ₪
778	גבע	6,762.80	6,762.80	0.00	0.00	0.00 ₪
779	שפל	27,267.76	27,372.02	104.26	39.45	41.13 ₪

סה"כ לדייר:

פסגה	גבע	שפל	סה"כ	שיא ביקוש
65.78	0.00	104.26	170.04	3.93
28.24 ₪	0.00 ₪	41.13 ₪	69.37 ₪	

סה"כ צריכה

סה"כ לתשלום

ת.ד. 366	תשלום קבוע	40.74 ₪
	תשלום עבור גודל חיבור בKVA (0x0)	0.00 ₪
	סה"כ	110.11 ₪
	מע"מ 18.00%	19.82 ₪
כולל מע"מ	סה"כ לתשלום	129.93 ₪

התפלגות חיוב בש"ח לפי תעו"ז

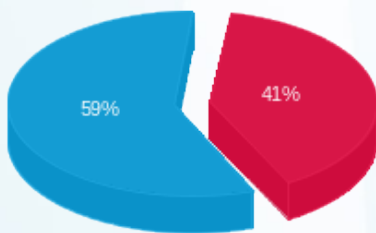

פסגה (28.24 ₪)
גבע (0.00 ₪)
שפל (41.13 ₪)

הסטוריית צריכה בקוט"ש

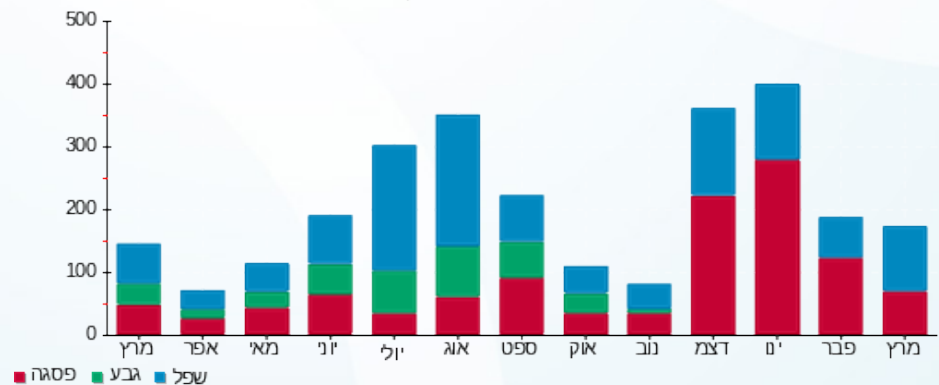

12/04/26 תאריך הפקה:
 31/03/26 תאריך קריאה נוכחית:
 01/03/26 תאריך קריאה קודמת:

שם דייר: שדה מיכאל וציפורה - 3123K
 שם אתר: קיבוץ להבות חביבה

לקוח/ה נכבד/ה, אנו מתכבדים להגיש את חישוב צריכת החשמל לתקופה 01/03/26 - 31/03/26:

שדה מיכאל וציפורה - 1 - 81026013(0x0) - 3123K

סה"כ לתשלום	מחיר לקוט"ש בא"ג	סה"כ צריכה בקוט"ש	קריאה נוכחית	קריאה קודמת	סוג צריכה	סוג תעריף
			31/03/26	01/03/26		פרטי חשבון עבור תאריכים:
₪ 66.47	42.93	154.83	41,987.71	41,832.88	פסגה	777
₪ 0.00	0.00	0.00	23,977.34	23,977.34	גבע	778
₪ 334.04	39.45	846.74	50,945.38	50,098.63	שפל	779

סה"כ לדייר:

שיא ביקוש	סה"כ	שפל	גבע	פסגה	סה"כ צריכה
5.61	1,001.57	846.74	0.00	154.83	סה"כ לתשלום
	₪ 400.51	₪ 334.04	₪ 0.00	₪ 66.47	

₪ 40.74	תשלום קבוע	ת.ד. 368
₪ 0.00	תשלום עבור גודל חיבור בKVA (0x0)	
₪ 441.25	סה"כ	
₪ 79.42	מע"מ 18.00%	
₪ 520.67	סה"כ לתשלום	כולל מע"מ

הסטוריית צריכה בקוט"ש



12/04/26 תאריך הפקדה:
 31/03/26 תאריך קריאה נוכחית:
 01/03/26 תאריך קריאה קודמת:

שם דייר: שדל אילן ומליסה - 2452A
 שם אתר: קיבוץ להבות חביבה

לקוח/ה נכבד/ה, אנו מתכבדים להגיש את חישוב צריכת החשמל לתקופה 01/03/26 - 31/03/26:

שדל אילן ומליסה - 1 - 2452A - (0x0)81025797

סוג תעריף	סוג צריכה	קריאה קודמת	קריאה נוכחית	סה"כ צריכה בקוט"ש	מחיר לקוט"ש בא"ג	סה"כ לתשלום
פרטי חשבון עבור תאריכים:		01/03/26	31/03/26			
767		141,065.23	142,737.27	1,672.04	54.51	911.43 ₪

סה"כ לדייר:

שיא ביקוש	סה"כ
15.20	1,672.04
	911.43 ₪

ת.ד 9	תשלום קבוע	תשלום עבור גודל חיבור בKVA (0x0)	סה"כ	מע"מ 18.00%	סה"כ לתשלום	כולל מע"מ
	26.25 ₪					
	0.00 ₪					
	937.68 ₪					
	168.78 ₪					
	1,106.46 ₪					

הסטוריית צריכה בקוט"ש

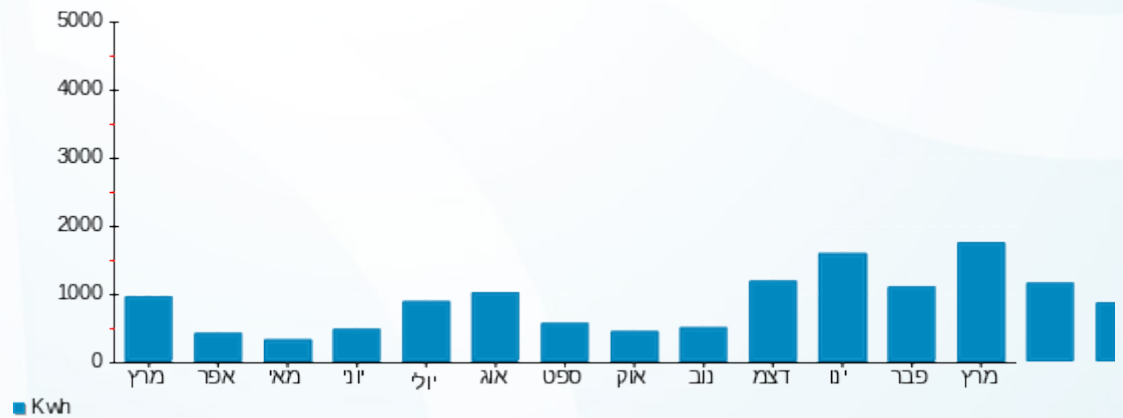

12/04/26 תאריך הפקה:
 31/03/26 תאריך קריאה נוכחית:
 01/03/26 תאריך קריאה קודמת:

שם דייר: שולר מירב ומיכאל - 2222B
 שם אתר: קיבוץ להבות חביבה

לקוח/ה נכבד/ה, אנו מתכבדים להגיש את חישוב צריכת החשמל לתקופה 01/03/26 - 31/03/26:

שולר מירב ומיכאל - 1 - 81024473 (0x0) - 2222B

סוג תעריף	סוג צריכה	קריאה קודמת	קריאה נוכחית	סה"כ צריכה בקוט"ש	מחיר לקוט"ש בא"ג	סה"כ לתשלום
פרטי חשבון עבור תאריכים:		01/03/26	31/03/26			
767		168,692.50	170,515.67	1,823.17	54.51	993.81 ₪

סה"כ לדייר:

שיא ביקוש	סה"כ
18.32	1,823.17
	993.81 ₪

26.25 ₪	תשלום קבוע תשלום עבור גודל חיבור בKVA (0x0) סה"כ מע"מ 18.00%	ת.ד 391
0.00 ₪		
1,020.06 ₪		
183.61 ₪		
1,203.67 ₪	סה"כ לתשלום	כולל מע"מ

הסטוריית צריכה בקוט"ש





12/04/26 תאריך הפקדה:
 31/03/26 תאריך קריאה נוכחית:
 01/03/26 תאריך קריאה קודמת:

שם דייר: שושן נורית - 3232K
 שם אתר: קיבוץ להבות חביבה

לקוח/ה נכבד/ה, אנו מתכבדים להגיש את חישוב צריכת החשמל לתקופה 01/03/26 - 31/03/26:

שושן נורית - 1 - 3232K - (0x0)81026123

סוג תעריף	סוג צריכה	קריאה קודמת	קריאה נוכחית	סה"כ צריכה בקוט"ש	מחיר לקוט"ש בא"ג	סה"כ לתשלום
פרטי חשבון עבור תאריכים:		01/03/26	31/03/26			
767		110,030.75	110,850.79	820.04	54.51	447.00 ₪

סה"כ לדייר:

שיא ביקוש	סה"כ
5.43	820.04
	447.00 ₪

ת.ד 379	תשלום קבוע	26.25 ₪
	תשלום עבור גודל חיבור בKVA (0x0)	0.00 ₪
	סה"כ	473.25 ₪
	מע"מ 18.00%	85.19 ₪
כולל מע"מ	סה"כ לתשלום	558.44 ₪

הסטוריית צריכה בקוט"ש





12/04/26 תאריך הפקדה:
 31/03/26 תאריך קריאה נוכחית:
 01/03/26 תאריך קריאה קודמת:

שם דייר: שושן עווד וליאת - 3421K
 שם אתר: קיבוץ להבות חביבה

לקוח/ה נכבד/ה, אנו מתכבדים להגיש את חישוב צריכת החשמל לתקופה 01/03/26 - 31/03/26:

שושן עווד וליאת - 1 - 3421K - (0x0)81023584

סוג תעריף	סוג צריכה	קריאה קודמת	קריאה נוכחית	סה"כ צריכה בקוט"ש	מחיר לקוט"ש בא"ג	סה"כ לתשלום
פרטי חשבון עבור תאריכים:		01/03/26	31/03/26			
767		132,575.58	133,574.12	998.53	54.51	544.30 ₪

סה"כ לדייר:

שיא ביקוש	סה"כ
8.13	998.53
	544.30 ₪

26.25 ₪	תשלום קבוע	ת.ד 276
0.00 ₪	תשלום עבור גודל חיבור בKVA (0x0)	
570.55 ₪	סה"כ	
102.70 ₪	מע"מ 18.00%	
673.25 ₪	סה"כ לתשלום	כולל מע"מ

הסטוריית צריכה בקוט"ש



12/04/26 תאריך הפקה:
 31/03/26 תאריך קריאה נוכחית:
 01/03/26 תאריך קריאה קודמת:

שם דייר: שטיין אביטל - 2541A
 שם אתר: קיבוץ להבות חביבה

לקוח/ה נכבד/ה, אנו מתכבדים להגיש את חישוב צריכת החשמל לתקופה 01/03/26 - 31/03/26:

שטיין אביטל - 1 - (0x0)70047063 - 2541A

סוג תעריף	סוג צריכה	קריאה קודמת	קריאה נוכחית	סה"כ צריכה בקוט"ש	מחיר לקוט"ש בא"ג	סה"כ לתשלום
פרטי חשבון עבור תאריכים:		01/03/26	31/03/26			
767		17,163.62	17,552.40	388.78	54.51	211.92 ₪

סה"כ לדייר:

שיא ביקוש	סה"כ
6.02	388.78
	211.92 ₪

ת.ד 65	תשלום קבוע	26.25 ₪
	תשלום עבור גודל חיבור בKVA (0x0)	0.00 ₪
	סה"כ	238.17 ₪
	מע"מ 18.00%	42.87 ₪
כולל מע"מ	סה"כ לתשלום	281.04 ₪

הסטוריית צריכה בקוט"ש



12/04/26 תאריך הפקדה:
 31/03/26 תאריך קריאה נוכחית:
 01/03/26 תאריך קריאה קודמת:

שם דייר: שטרן ענבל ודניאל - 3441K
 שם אתר: קיבוץ להבות חביבה

לקוח/ה נכבד/ה, אנו מתכבדים להגיש את חישוב צריכת החשמל לתקופה 01/03/26 - 31/03/26:

שטרן ענבל ודניאל - 1 - 81026469 (0x0) - 3441K

סוג תעריף	סוג צריכה	קריאה קודמת	קריאה נוכחית	סה"כ צריכה בקוט"ש	מחיר לקוט"ש בא"ג	סה"כ לתשלום
פרטי חשבון עבור תאריכים:		01/03/26	31/03/26			
767		110,806.08	112,002.99	1,196.91	54.51	652.43 ₪

סה"כ לדייר:

שיא ביקוש	סה"כ
7.82	1,196.91
	652.43 ₪

26.25 ₪	תשלום קבוע תשלום עבור גודל חיבור בKVA (0x0) סה"כ מע"מ 18.00%	ת.ד 277
0.00 ₪		
678.68 ₪		
122.16 ₪		
800.85 ₪	סה"כ לתשלום	כולל מע"מ

הסטוריית צריכה בקוט"ש

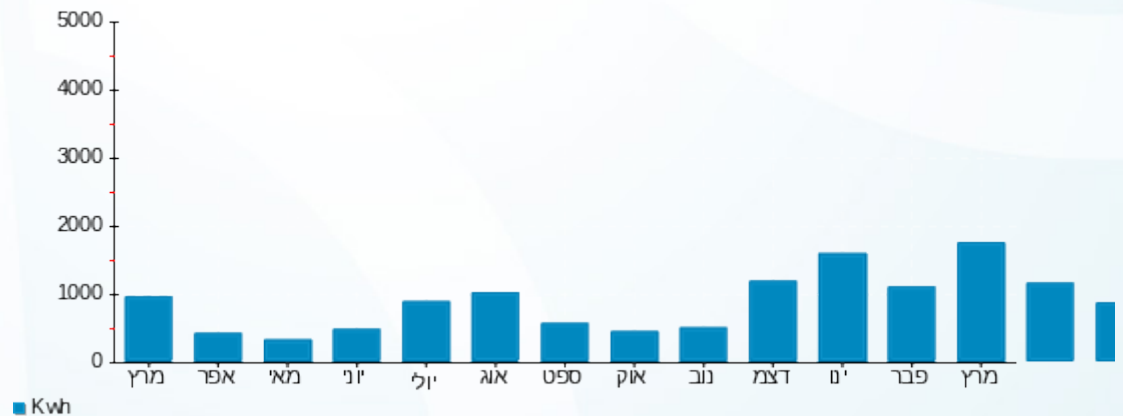



12/04/26 תאריך הפקה:
 31/03/26 תאריך קריאה נוכחית:
 01/03/26 תאריך קריאה קודמת:

שם דייר: שטרנברג גקי ומרילן - 3512B
 שם אתר: קיבוץ להבות חביבה

לקוח/ה נכבד/ה, אנו מתכבדים להגיש את חישוב צריכת החשמל לתקופה 01/03/26 - 31/03/26:

שטרנברג גקי ומרילן - 1 - 81026008(0x0) - 3512B

סוג תעריף	סוג צריכה	קריאה קודמת	קריאה נוכחית	סה"כ צריכה בקוט"ש	מחיר לקוט"ש בא"ג	סה"כ לתשלום
פרטי חשבון עבור תאריכים:		01/03/26	31/03/26			
767		99,873.97	100,672.91	798.94	54.51	435.50 ₪

סה"כ לדייר:

שיא ביקוש	סה"כ
5.62	798.94
	435.50 ₪

ת.ד 365	תשלום קבוע	26.25 ₪
	תשלום עבור גודל חיבור בKVA (0x0)	0.00 ₪
	סה"כ	461.75 ₪
	מע"מ 18.00%	83.12 ₪
כולל מע"מ	סה"כ לתשלום	544.87 ₪

הסטוריית צריכה בקוט"ש





12/04/26 תאריך הפקדה:
 31/03/26 תאריך קריאה נוכחית:
 01/03/26 תאריך קריאה קודמת:

שם דייר: שטרנברג ניתאי (יוסף דני) - 3551B
 שם אתר: קיבוץ להבות חביבה

לקוח/ה נכבד/ה, אנו מתכבדים להגיש את חישוב צריכת החשמל לתקופה 01/03/26 - 31/03/26:

שטרנברג ניתאי (יוסף דני) - 1 - 81025561(0x0) - 3551B

סוג תעריף	סוג צריכה	קריאה קודמת	קריאה נוכחית	סה"כ צריכה בקוט"ש	מחיר לקוט"ש בא"ג	סה"כ לתשלום
פרטי חשבון עבור תאריכים:		01/03/26	31/03/26			
757		44,834.48	45,024.10	189.62	54.51	103.36 ₪

סה"כ לדייר:

שיא ביקוש	סה"כ
5.32	189.62
	103.36 ₪

21.18 ₪	תשלום קבוע	46 ת.ד
0.00 ₪	תשלום עבור גודל חיבור בKVA (0x0)	
124.54 ₪	סה"כ	
22.42 ₪	מע"מ 18.00%	
146.96 ₪	סה"כ לתשלום	כולל מע"מ

הסטוריית צריכה בקוט"ש





12/04/26 תאריך הפקדה:
 31/03/26 תאריך קריאה נוכחית:
 01/03/26 תאריך קריאה קודמת:

שם דייר: שיק חוה - 3142K
 שם אתר: קיבוץ להבות חביבה

לקוח/ה נכבד/ה, אנו מתכבדים להגיש את חישוב צריכת החשמל לתקופה 01/03/26 - 31/03/26:

שיק חוה - 1 - 81025919 (0x0) - 3142K

סוג תעריף	סוג צריכה	קריאה קודמת	קריאה נוכחית	סה"כ צריכה בקוט"ש	מחיר לקוט"ש בא"ג	סה"כ לתשלום
פרטי חשבון עבור תאריכים:			01/03/26	31/03/26		
757		192,039.12	193,877.63	1,838.51	54.51	1,002.17 ₪

סה"כ לדייר:

שיא ביקוש	סה"כ
9.70	1,838.51
	1,002.17 ₪

21.18 ₪	תשלום קבוע תשלום עבור גודל חיבור בKVA (0x0) סה"כ מע"מ 18.00%	442 ת.
0.00 ₪		
1,023.35 ₪		
184.20 ₪		
1,207.56 ₪	סה"כ לתשלום	כולל מע"מ

הסטוריית צריכה בקוט"ש





12/04/26

תאריך הפקדה:

שם דייר: שיק נעמה - 3593B

31/03/26

תאריך קריאה נוכחית:

שם אתר: קיבוץ להבות חביבה

01/03/26

תאריך קריאה קודמת:

לקוח/ה נכבד/ה, אנו מתכבדים להגיש את חישוב צריכת החשמל לתקופה 01/03/26 - 31/03/26:

שיק נעמה - 1 - 70039024 (0x0) - 3593B

סוג תעריף	סוג צריכה	קריאה קודמת	קריאה נוכחית	סה"כ צריכה בקוט"ש	מחיר לקוט"ש בא"ג	סה"כ לתשלום
פרטי חשבון עבור תאריכים:						
777	פסגה	01/03/26	31/03/26	211.41	42.93	90.76 ₪
778	גבע	4,000.18	4,000.18	0.00	0.00	0.00 ₪
779	שפל	12,959.45	13,482.77	523.32	39.45	206.45 ₪

סה"כ לדייר:

פסגה	גבע	שפל	סה"כ	שיא ביקוש
211.41	0.00	523.32	734.73	6.85
90.76 ₪	0.00 ₪	206.45 ₪	297.21 ₪	

סה"כ צריכה

סה"כ לתשלום

ת.ד. 327	תשלום קבוע	40.74 ₪
	תשלום עבור גודל חיבור בKVA (0x0)	0.00 ₪
	סה"כ	337.95 ₪
	מע"מ 18.00%	60.83 ₪
כולל מע"מ	סה"כ לתשלום	398.78 ₪

הסטוריית צריכה בקוט"ש





12/04/26 תאריך הפקדה:
 31/03/26 תאריך קריאה נוכחית:
 01/03/26 תאריך קריאה קודמת:

שם דייר: שלזינגר עדה - ת.ד. 425
 שם אתר: קיבוץ להבות חביבה

לקוח/ה נכבד/ה, אנו מתכבדים להגיש את חישוב צריכת החשמל לתקופה 01/03/26 - 31/03/26:

שלזינגר עדה - ת.ד. 425 - 1 - 81026432(0x0)

סוג תעריף	סוג צריכה	קריאה קודמת	קריאה נוכחית	סה"כ צריכה בקוט"ש	מחיר לקוט"ש בא"ג	סה"כ לתשלום
פרטי חשבון עבור תאריכים:		01/03/26	31/03/26			
757		122,873.52	123,895.73	1,022.21	54.51	557.21 ₪

סה"כ לדייר:

שיא ביקוש	סה"כ
7.48	1,022.21
	557.21 ₪

21.18 ₪	תשלום קבוע	ת.ד. 425
0.00 ₪	תשלום עבור גודל חיבור בKVA (0x0)	
578.39 ₪	סה"כ	
104.11 ₪	מע"מ 18.00%	
682.50 ₪	סה"כ לתשלום	כולל מע"מ

הסטוריית צריכה בקוט"ש



12/04/26 תאריך הפקה:
 31/03/26 תאריך קריאה נוכחית:
 01/03/26 תאריך קריאה קודמת:

שם דייר: שלזינגר רוני - 3202K
 שם אתר: קיבוץ להבות חביבה

לקוח/ה נכבד/ה, אנו מתכבדים להגיש את חישוב צריכת החשמל לתקופה 01/03/26 - 31/03/26:

שלזינגר רוני - 1 - 81026104 (0x0) - 3202K

סוג תעריף	סוג צריכה	קריאה קודמת	קריאה נוכחית	סה"כ צריכה בקוט"ש	מחיר לקוט"ש בא"ג	סה"כ לתשלום
פרטי חשבון עבור תאריכים:		01/03/26	31/03/26			
767		33,123.82	33,396.57	272.75	54.51	148.68 ₪

סה"כ לדייר:

שיא ביקוש	סה"כ
3.12	272.75
	148.68 ₪

ת.ד 424	תשלום קבוע	26.25 ₪
	תשלום עבור גודל חיבור בKVA (0x0)	0.00 ₪
	סה"כ	174.93 ₪
	מע"מ 18.00%	31.49 ₪
כולל מע"מ	סה"כ לתשלום	206.41 ₪

הסטוריית צריכה בקוט"ש

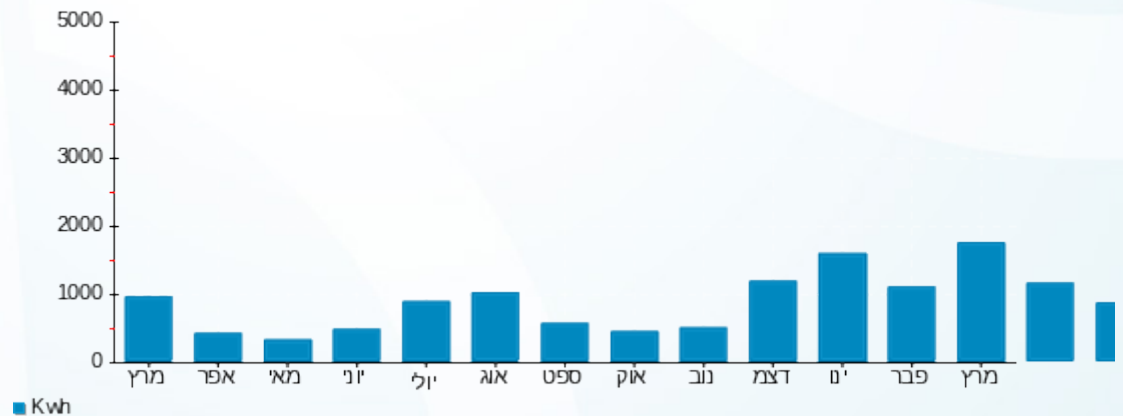

12/04/26 תאריך הפקה:
 31/03/26 תאריך קריאה נוכחית:
 01/03/26 תאריך קריאה קודמת:

שם דייר: שלזינגר/קלירוף שרון וסנדרה - 3492K
 שם אתר: קיבוץ להבות חביבה

לקוח/ה נכבד/ה, אנו מתכבדים להגיש את חישוב צריכת החשמל לתקופה 01/03/26 - 31/03/26:

שלזינגר/קלירוף שרון וסנדרה - 1 - 70062150 (0x0) - 3492K

סוג תעריף	סוג צריכה	קריאה קודמת	קריאה נוכחית	סה"כ צריכה בקוט"ש	מחיר לקוט"ש בא"ג	סה"כ לתשלום
פרטי חשבון עבור תאריכים:		01/03/26	31/03/26			
767		10,224.09	11,190.46	966.37	54.51	526.77 ₪

סה"כ לדייר:

סה"כ	שיא ביקוש
966.37	9.54
526.77 ₪	

ת.ד 392	תשלום קבוע	26.25 ₪
	תשלום עבור גודל חיבור בKVA (0x0)	0.00 ₪
	סה"כ	553.02 ₪
	מע"מ 18.00%	99.54 ₪
כולל מע"מ	סה"כ לתשלום	652.56 ₪

התפלגות חיוב בש"ח לפי תעו"ז

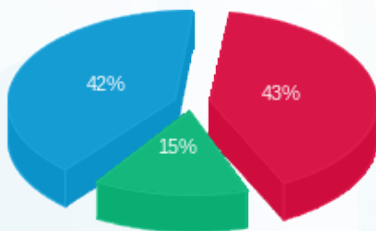

פסגה (226.25 ₪) ■
 גבע (78.55 ₪) ■
 שפל (221.97 ₪) ■

הסטוריית צריכה בקוט"ש

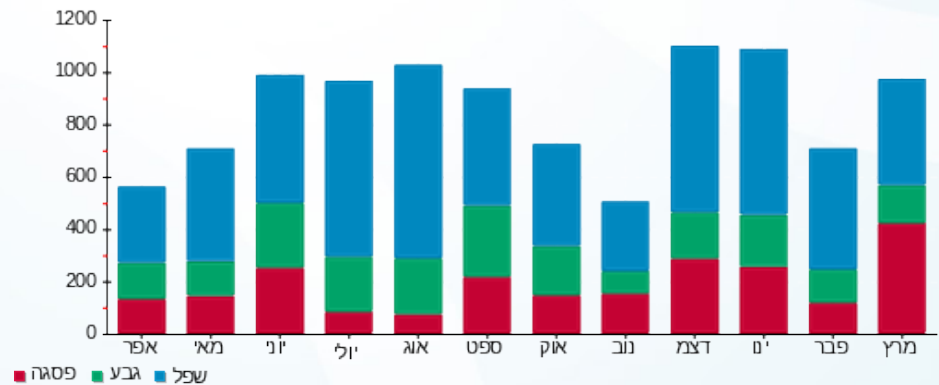



12/04/26 תאריך הפקה:
 31/03/26 תאריך קריאה נוכחי:
 01/03/26 תאריך קריאה קודמת:

שם דייר: שמעון מיכל ואניעם - 2741A
 שם אתר: קיבוץ להבות חביבה

לקוח/ה נכבד/ה, אנו מתכבדים להגיש את חישוב צריכת החשמל לתקופה 01/03/26 - 31/03/26:

שמעון מיכל ואניעם - 1 - 2741A - (0x0)81025283

סוג תעריף	סוג צריכה	קריאה קודמת	קריאה נוכחית	סה"כ צריכה בקוט"ש	מחיר לקוט"ש בא"ג	סה"כ לתשלום
			31/03/26	01/03/26	פרטי חשבון עבור תאריכים:	
767		265,037.14	267,095.79	2,058.66	54.51	1,122.17 ₪

סה"כ לדייר:

שיא ביקוש	סה"כ
14.60	2,058.66
	1,122.17 ₪

26.25 ₪	תשלום קבוע תשלום עבור גודל חיבור בKVA (0x0) סה"כ מע"מ 18.00%	ת.ד 301
0.00 ₪		
1,148.42 ₪		
206.72 ₪		
1,355.14 ₪	סה"כ לתשלום	כולל מע"מ

הסטוריית צריכה בקוט"ש





12/04/26 תאריך הפקה:
 31/03/26 תאריך קריאה נוכחית:
 01/03/26 תאריך קריאה קודמת:

שם דייר: שפירא יאיר - 3562B
 שם אתר: קיבוץ להבות חביבה

לקוח/ה נכבד/ה, אנו מתכבדים להגיש את חישוב צריכת החשמל לתקופה 01/03/26 - 31/03/26:

שפירא יאיר - 1 - 81026058 (0x0) - 3562B

סוג תעריף	סוג צריכה	קריאה קודמת	קריאה נוכחית	סה"כ צריכה בקוט"ש	מחיר לקוט"ש בא"ג	סה"כ לתשלום
פרטי חשבון עבור תאריכים:		01/03/26	31/03/26			
767		86,669.22	87,425.98	756.76	54.51	412.51 ₪

סה"כ לדייר:

שיא ביקוש	סה"כ
7.45	756.76
	412.51 ₪

ת.ד 418	תשלום קבוע	26.25 ₪
	תשלום עבור גודל חיבור בKVA (0x0)	0.00 ₪
	סה"כ	438.76 ₪
	מע"מ 18.00%	78.98 ₪
כולל מע"מ	סה"כ לתשלום	517.73 ₪

הסטוריית צריכה בקוט"ש



12/04/26 תאריך הפקדה:
 31/03/26 תאריך קריאה נוכחית:
 01/03/26 תאריך קריאה קודמת:

שם דייר: שפירא פדרו ומלכה - 3231K
 שם אתר: קיבוץ להבות חביבה

לקוח/ה נכבד/ה, אנו מתכבדים להגיש את חישוב צריכת החשמל לתקופה 01/03/26 - 31/03/26:

שפירא פדרו ומלכה - 1 - 3231K - (0x0)81026434

סוג תעריף	סוג צריכה	קריאה קודמת	קריאה נוכחית	סה"כ צריכה בקוט"ש	מחיר לקוט"ש בא"ג	סה"כ לתשלום
פרטי חשבון עבור תאריכים:			31/03/26	01/03/26		
767		85,329.24	85,910.83	581.59	54.51	317.02 ₪

סה"כ לדייר:

שיא ביקוש	סה"כ
5.27	581.59
	317.02 ₪

26.25 ₪	תשלום קבוע תשלום עבור גודל חיבור בKVA (0x0) סה"כ מע"מ 18.00%	398 ת.ד
0.00 ₪		
343.27 ₪		
61.79 ₪		
405.06 ₪	סה"כ לתשלום	כולל מע"מ

הסטוריית צריכה בקוט"ש



12/04/26 תאריך הפקה:
 31/03/26 תאריך קריאה נוכחית:
 01/03/26 תאריך קריאה קודמת:

שם דייר: שפרוט חיים ואילנית - 7062A
 שם אתר: קיבוץ להבות חביבה

לקוח/ה נכבד/ה, אנו מתכבדים להגיש את חישוב צריכת החשמל לתקופה 01/03/26 - 31/03/26:

שפרוט חיים ואילנית - 1 - (0x0)24400247 - 7062A

סוג תעריף	סוג צריכה	קריאה קודמת	קריאה נוכחית	סה"כ צריכה בקוט"ש	מחיר לקוט"ש בא"ג	סה"כ לתשלום
פרטי חשבון עבור תאריכים:			01/03/26	31/03/26		
767		4,276.80	5,425.10	1,148.30	54.51	625.94 ₪

סה"כ לדייר:

שיא ביקוש	סה"כ
1,450,967.04	1,148.30
	625.94 ₪

26.25 ₪	תשלום קבוע תשלום עבור גודל חיבור בKVA (0x0) סה"כ מע"מ 18.00%	ת.ד 61
0.00 ₪		
652.19 ₪		
117.39 ₪		
769.58 ₪	סה"כ לתשלום	כולל מע"מ

הסטוריית צריכה בקוט"ש



12/04/26 תאריך הפקה:
 31/03/26 תאריך קריאה נוכחית:
 01/03/26 תאריך קריאה קודמת:

שם דייר: שרביט שי ואורית - 2441A
 שם אתר: קיבוץ להבות חביבה

לקוח/ה נכבד/ה, אנו מתכבדים להגיש את חישוב צריכת החשמל לתקופה 01/03/26 - 31/03/26:

שרביט שי ואורית - 1 - 2441A - (0x0)81026033

סוג תעריף	סוג צריכה	קריאה קודמת	קריאה נוכחית	סה"כ צריכה בקוט"ש	מחיר לקוט"ש בא"ג	סה"כ לתשלום
פרטי חשבון עבור תאריכים:		01/03/26	31/03/26			
767		100,631.94	102,363.72	1,731.78	54.51	943.99 ₪

סה"כ לדייר:

שיא ביקוש	סה"כ
25.73	1,731.78
	943.99 ₪

26.25 ₪	תשלום קבוע תשלום עבור גודל חיבור בKVA (0x0) סה"כ מע"מ 18.00%	ת.ד 23
0.00 ₪		
970.24 ₪		
174.64 ₪		
1,144.89 ₪	סה"כ לתשלום	כולל מע"מ

הסטוריית צריכה בקוט"ש

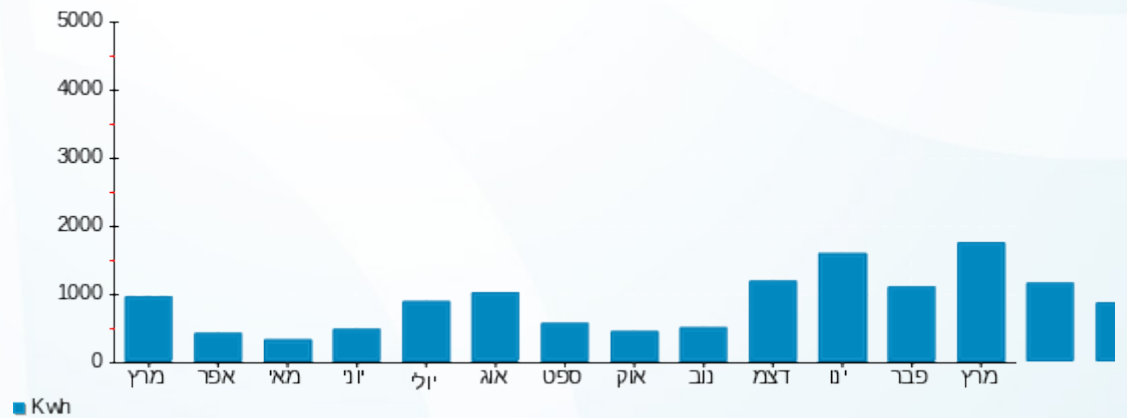

12/04/26 תאריך הפקה:
 31/03/26 תאריך קריאה נוכחית:
 01/03/26 תאריך קריאה קודמת:

שם דייר: שרייר אבל וסילביה - 3133K
 שם אתר: קיבוץ להבות חביבה

לקוח/ה נכבד/ה, אנו מתכבדים להגיש את חישוב צריכת החשמל לתקופה 01/03/26 - 31/03/26:

שרייר אבל וסילביה - 1 - 81026100(0x0) - 3133K

סה"כ לתשלום	מחיר לקוט"ש בא"ג	סה"כ צריכה בקוט"ש	קריאה נוכחית	קריאה קודמת	סוג צריכה	סוג תעריף
			31/03/26	01/03/26		פרטי חשבון עבור תאריכים:
283.48 ₪	54.51	520.04	100,795.82	100,275.77		757

סה"כ לדייר:

שיא ביקוש	סה"כ
7.58	520.04
	283.48 ₪

21.18 ₪	תשלום קבוע תשלום עבור גודל חיבור בKVA (0x0) סה"כ מע"מ 18.00%	ת.ד 394
0.00 ₪		
304.66 ₪		
54.84 ₪		
359.49 ₪	סה"כ לתשלום	כולל מע"מ

הסטוריית צריכה בקוט"ש



12/04/26 תאריך הפקה:
 31/03/26 תאריך קריאה נוכחית:
 01/03/26 תאריך קריאה קודמת:

שם דייר: שרייר אילת ואסף - 3602B
 שם אתר: קיבוץ להבות חביבה

לקוח/ה נכבד/ה, אנו מתכבדים להגיש את חישוב צריכת החשמל לתקופה 01/03/26 - 31/03/26:

שרייר אילת ואסף - 1 - 3602B - (0x0)81026150

סוג תעריף	סוג צריכה	קריאה קודמת	קריאה נוכחית	סה"כ צריכה בקוט"ש	מחיר לקוט"ש בא"ג	סה"כ לתשלום
			31/03/26	01/03/26	פרטי חשבון עבור תאריכים:	
767		287,982.63	290,208.22	2,225.59	54.51	1,213.17 ₪

סה"כ לדייר:

שיא ביקוש	סה"כ
18.67	2,225.59
	1,213.17 ₪

ת.ד 443	תשלום קבוע	26.25 ₪
	תשלום עבור גודל חיבור בKVA (0x0)	0.00 ₪
	סה"כ	1,239.42 ₪
	מע"מ 18.00%	223.10 ₪
כולל מע"מ	סה"כ לתשלום	1,462.52 ₪

הסטוריית צריכה בקוט"ש





12/04/26 תאריך הפקדה:
 31/03/26 תאריך קריאה נוכחית:
 01/03/26 תאריך קריאה קודמת:

שם דייר: שרייר נחום ואילנה - 2762A
 שם אתר: קיבוץ להבות חביבה

לקוח/ה נכבד/ה, אנו מתכבדים להגיש את חישוב צריכת החשמל לתקופה 01/03/26 - 31/03/26:

שרייר נחום ואילנה - 1 - 2762A - (0x0)81025821

סוג תעריף	סוג צריכה	קריאה קודמת	קריאה נוכחית	סה"כ צריכה בקוט"ש	מחיר לקוט"ש בא"ג	סה"כ לתשלום
			31/03/26	01/03/26	פרטי חשבון עבור תאריכים:	
767		92,679.62	93,319.69	640.07	54.51	348.90 ₪

סה"כ לדייר:

שיא ביקוש	סה"כ
5.18	640.07
	348.90 ₪

21.69 ₪	תשלום קבוע תשלום עבור גודל חיבור בKVA (0x0) סה"כ מע"מ 18.00%	ת.ד 248
0.00 ₪		
370.59 ₪		
66.71 ₪		
437.30 ₪	סה"כ לתשלום	כולל מע"מ

הסטוריית צריכה בקוט"ש





12/04/26 תאריך הפקה:
 31/03/26 תאריך קריאה נוכחית:
 01/03/26 תאריך קריאה קודמת:

שם דייר: ששון עומר ויעל - 2022B
 שם אתר: קיבוץ להבות חביבה

לקוח/ה נכבד/ה, אנו מתכבדים להגיש את חישוב צריכת החשמל לתקופה 01/03/26 - 31/03/26:

ששון עומר ויעל - 1 - (0x0)81025719 - 2022B

סה"כ לתשלום	מחיר לקוט"ש בא"ג	סה"כ צריכה בקוט"ש	קריאה נוכחית	קריאה קודמת	סוג צריכה	סוג תעריף
			31/03/26	01/03/26		פרטי חשבון עבור תאריכים:
1,199.10 ₪	54.51	2,199.77	305,556.46	303,356.69		767

סה"כ לדייר:

שיא ביקוש	סה"כ
15.06	2,199.77
	1,199.10 ₪

26.25 ₪	תשלום קבוע תשלום עבור גודל חיבור בKVA (0x0) סה"כ מע"מ 18.00%	ת.ד 294
0.00 ₪		
1,225.35 ₪		
220.56 ₪		
1,445.91 ₪	סה"כ לתשלום	כולל מע"מ

הסטוריית צריכה בקוט"ש





12/04/26 תאריך הפקה:
 31/03/26 תאריך קריאה נוכחית:
 01/03/26 תאריך קריאה קודמת:

שם דייר: ששון עינת - 2611B
 שם אתר: קיבוץ להבות חביבה

לקוח/ה נכבד/ה, אנו מתכבדים להגיש את חישוב צריכת החשמל לתקופה 01/03/26 - 31/03/26:

ששון עינת - 1 - (0x0)81025342 - 2611B

סוג תעריף	סוג צריכה	קריאה קודמת	קריאה נוכחית	סה"כ צריכה בקוט"ש	מחיר לקוט"ש בא"ג	סה"כ לתשלום
			31/03/26	01/03/26	פרטי חשבון עבור תאריכים:	
767		212,389.68	214,199.91	1,810.23	54.51	986.76 ₪

סה"כ לדייר:

שיא ביקוש	סה"כ
13.62	1,810.23
	986.76 ₪

26.25 ₪	תשלום קבוע תשלום עבור גודל חיבור בKVA (0x0) סה"כ מע"מ 18.00%	ת.ד 389
0.00 ₪		
1,013.01 ₪		
182.34 ₪		
1,195.35 ₪	סה"כ לתשלום	כולל מע"מ

הסטוריית צריכה בקוט"ש



12/04/26 תאריך הפקדה:
 31/03/26 תאריך קריאה נוכחית:
 01/03/26 תאריך קריאה קודמת:

שם דייר: ששון עמית ויליך - 2182K
 שם אתר: קיבוץ להבות חביבה

לקוח/ה נכבד/ה, אנו מתכבדים להגיש את חישוב צריכת החשמל לתקופה 01/03/26 - 31/03/26:

ששון עמית ויליך - 1 - 2182K - (0x0)81024592

סוג תעריף	סוג צריכה	קריאה קודמת	קריאה נוכחית	סה"כ צריכה בקוט"ש	מחיר לקוט"ש בא"ג	סה"כ לתשלום
פרטי חשבון עבור תאריכים:		01/03/26	31/03/26			
767		227,218.85	228,978.83	1,759.97	54.51	959.36 ₪

סה"כ לדייר:

סה"כ	שיא ביקוש
1,759.97	10.11
959.36 ₪	

ת.ד 416	תשלום קבוע	26.25 ₪
	תשלום עבור גודל חיבור בKVA (0x0)	0.00 ₪
	סה"כ	985.61 ₪
	מע"מ 18.00%	177.41 ₪
כולל מע"מ	סה"כ לתשלום	1,163.02 ₪

הסטוריית צריכה בקוט"ש

